

PROJETO QUADRA DE BASQUETE E CALÇADAS

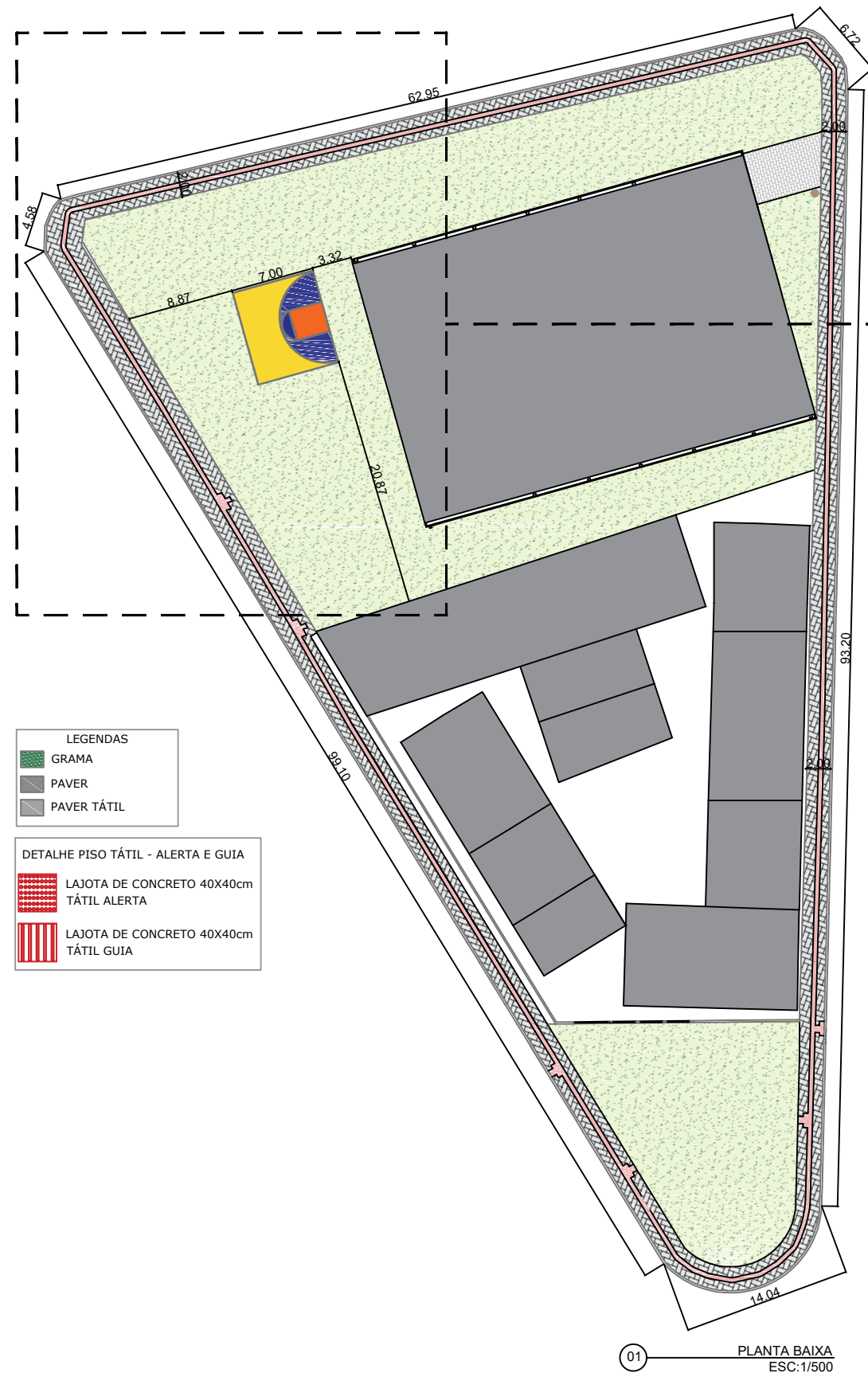

- LEGENDAS
- GRAMA
 - PAVER
 - PAVER TÁTIL
- DETALHE PISO TÁTIL - ALERTA E GUIA
- LAJOTA DE CONCRETO 40X40cm TÁTIL ALERTA
 - LAJOTA DE CONCRETO 40X40cm TÁTIL GUIA

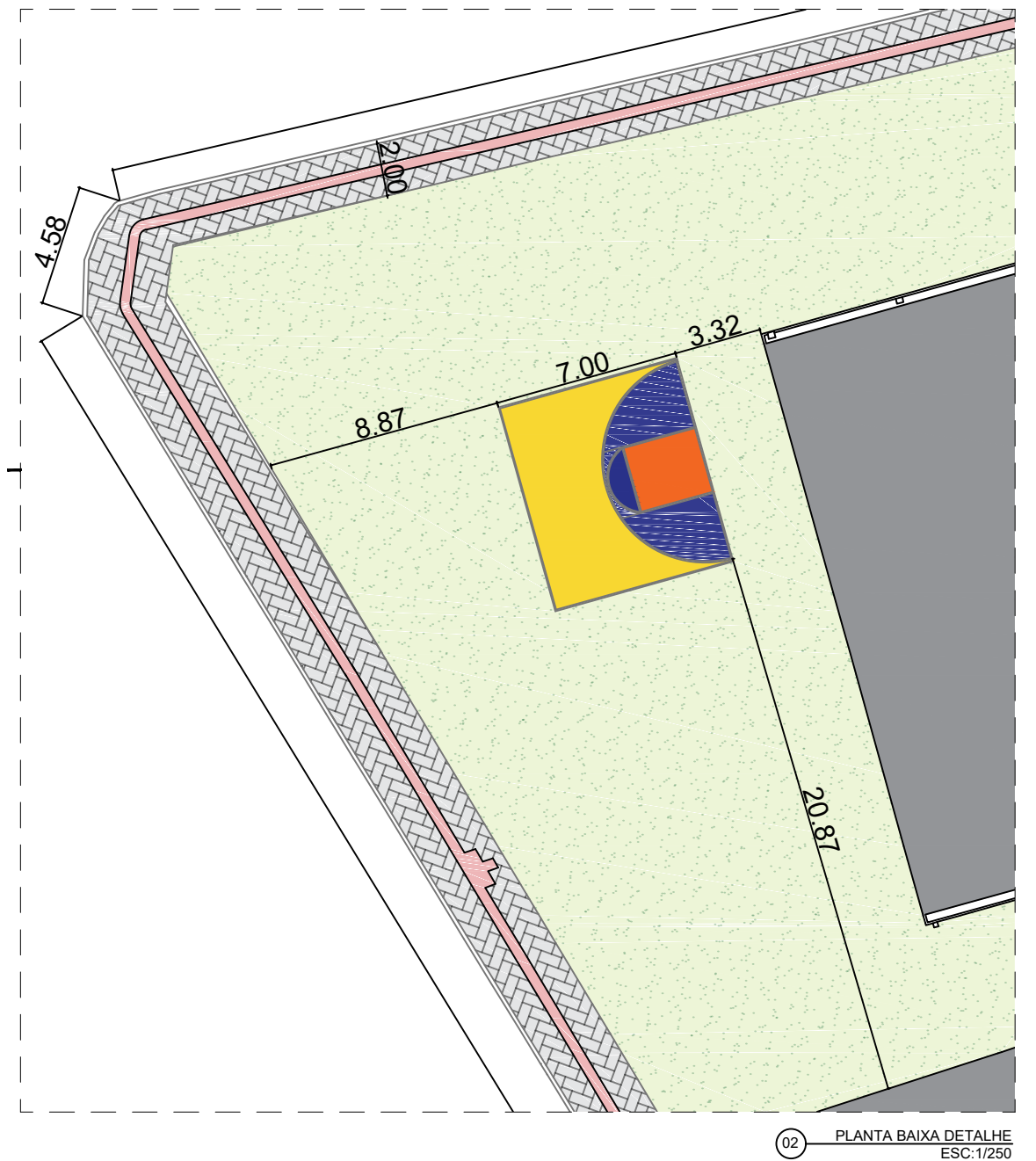

<p>PREFEITURA MUNICIPAL DE CORREIA PINTO ADM. 2017-2020 END: DUQUE DE CAXIAS, Nº 1569 - CIDADE : CORREIA PINTO - ESTADO : SANTA CATARINA.</p>	ENGENHEIRO CIVIL: Edésio A. A. Júlio Crea: 026768-0	ASSINATURA: Prefeito: Celso Rogério
	Secretaria Planejamento, Finanças e Desenvolvimento Economico	
TÍTULO DO PROJETO: PLANTA BAIXA DA QUADRA DE BASQUETE E CALÇADAS ENTORNO COLÉGIO ARAUCÁRIA	BAIRRO: Pereira Alves CIDADE: Correia Pinto UF: SC	CONTEÚDO DA FOLHA: Contem: Plantas e detalhes
DESENHISTA: SEPLAN - PROJETOS	DATA DA IMPRESSÃO: 19/10/2018	ARQUIVO: projeto_calçadas.dwg
		1/1

PROJETO QUADRA DE BASQUETE

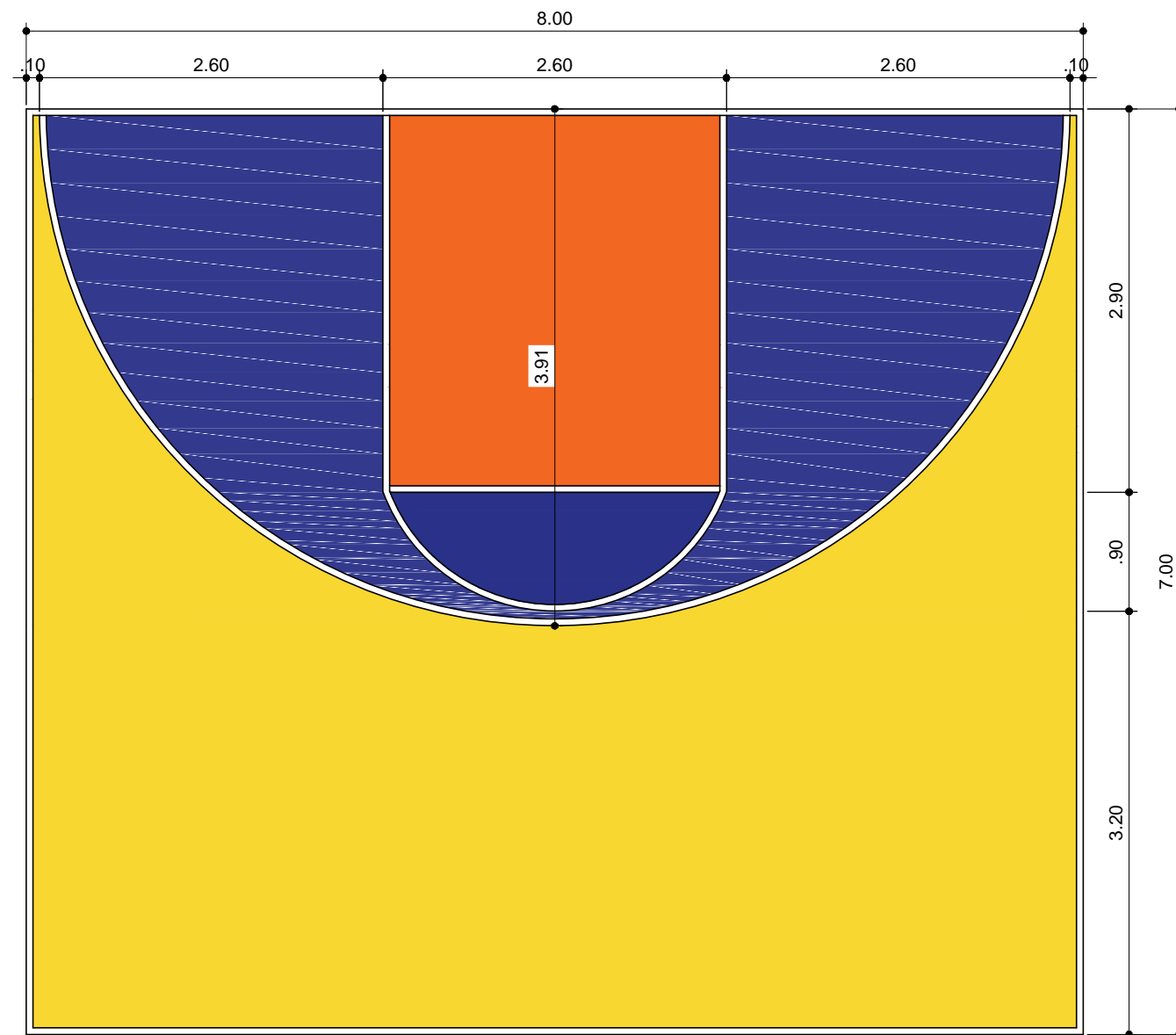

ÁREA TOTAL DA QUADRA
a=56.00 m²

ESPECIFICAÇÕES:
1. PISO DE CONCRETO ARMADO
CIMENTO ALISADO 7,00CM
2. PINTURA COM TINTA EPOX

01 PLANTA BAIXA
ESC:1/50

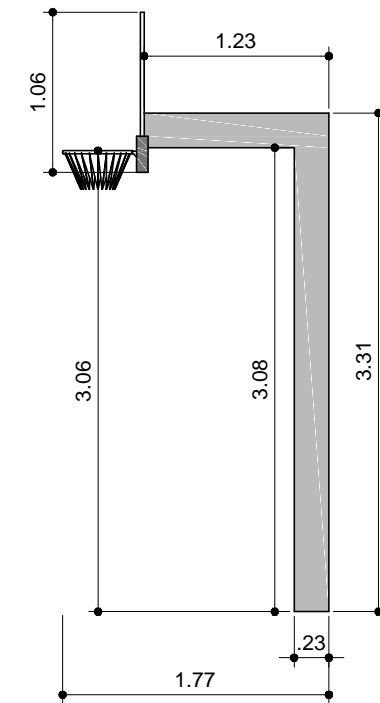

02 VISTA TABELA DE BASQUETE
ESC:1/50

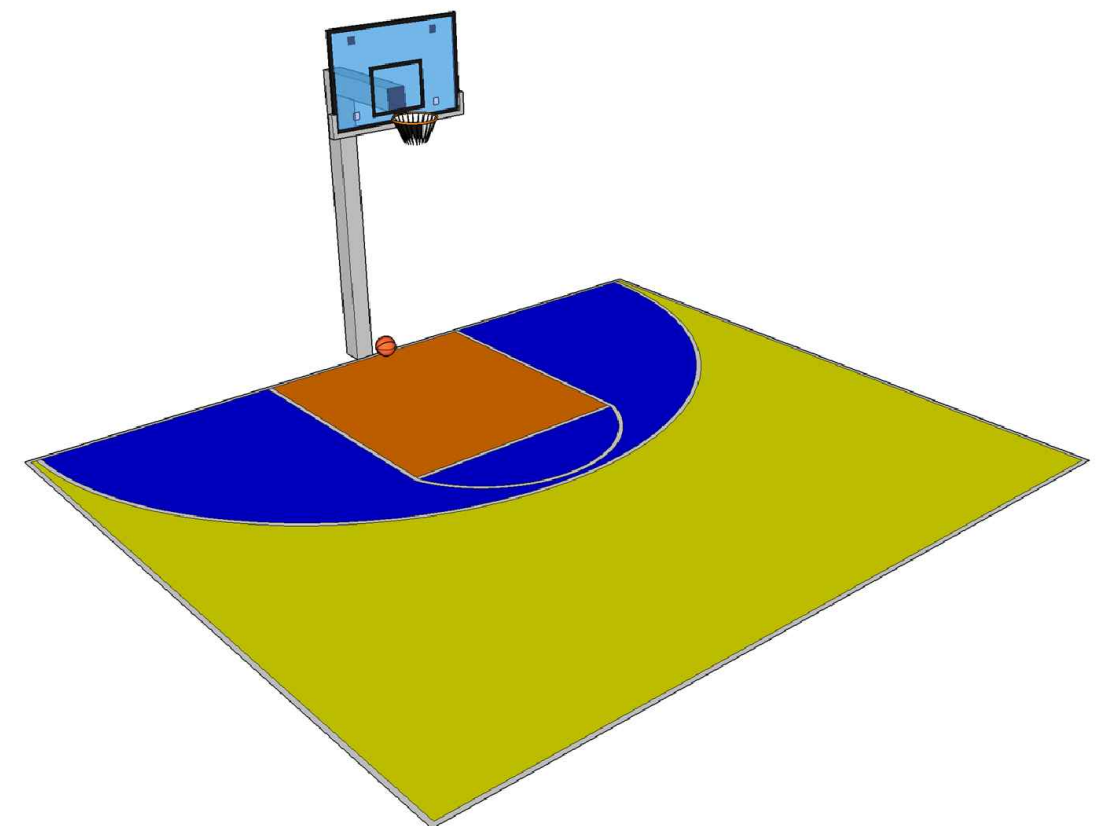

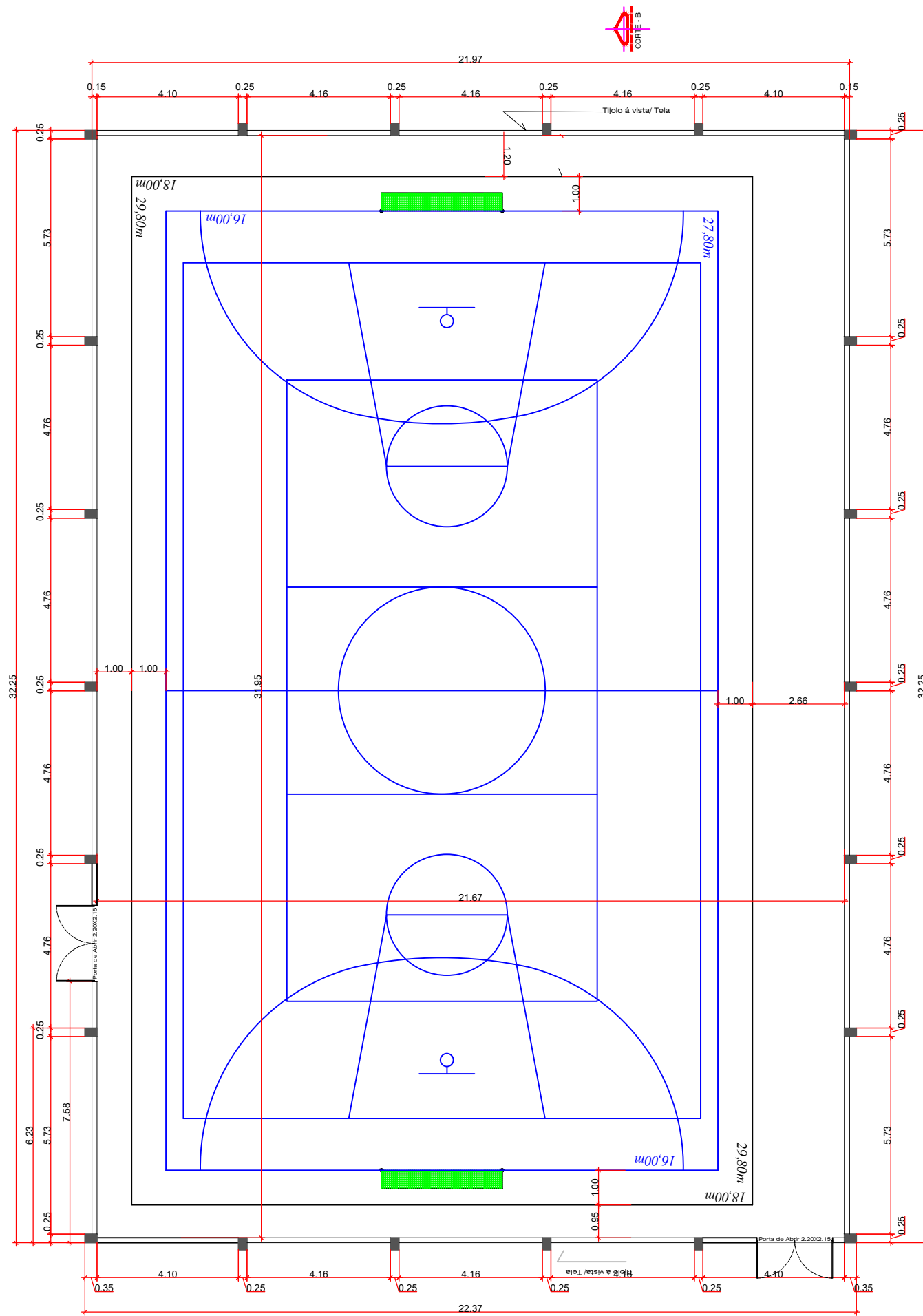

Planta Baixa
 Área = 708,53 m²
 Escala 1:75

FRENTE COM A RUA ALFREDO ALVES DOS SANTOS

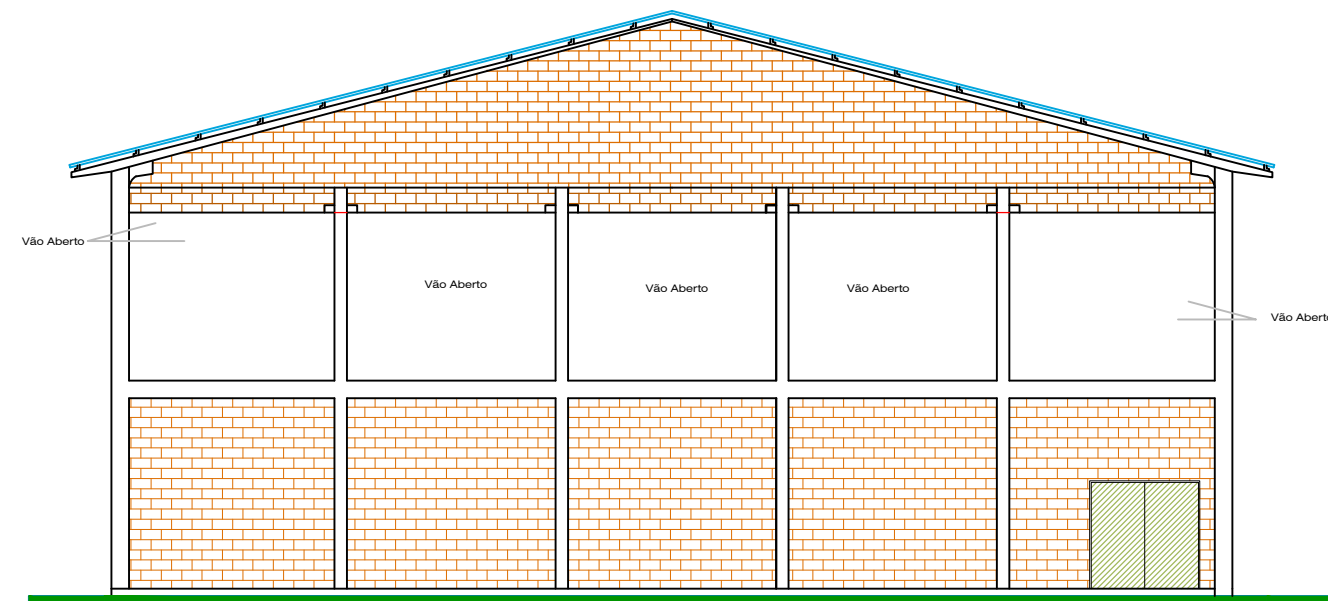

FACHADA FRONTAL
 Escala 1:75

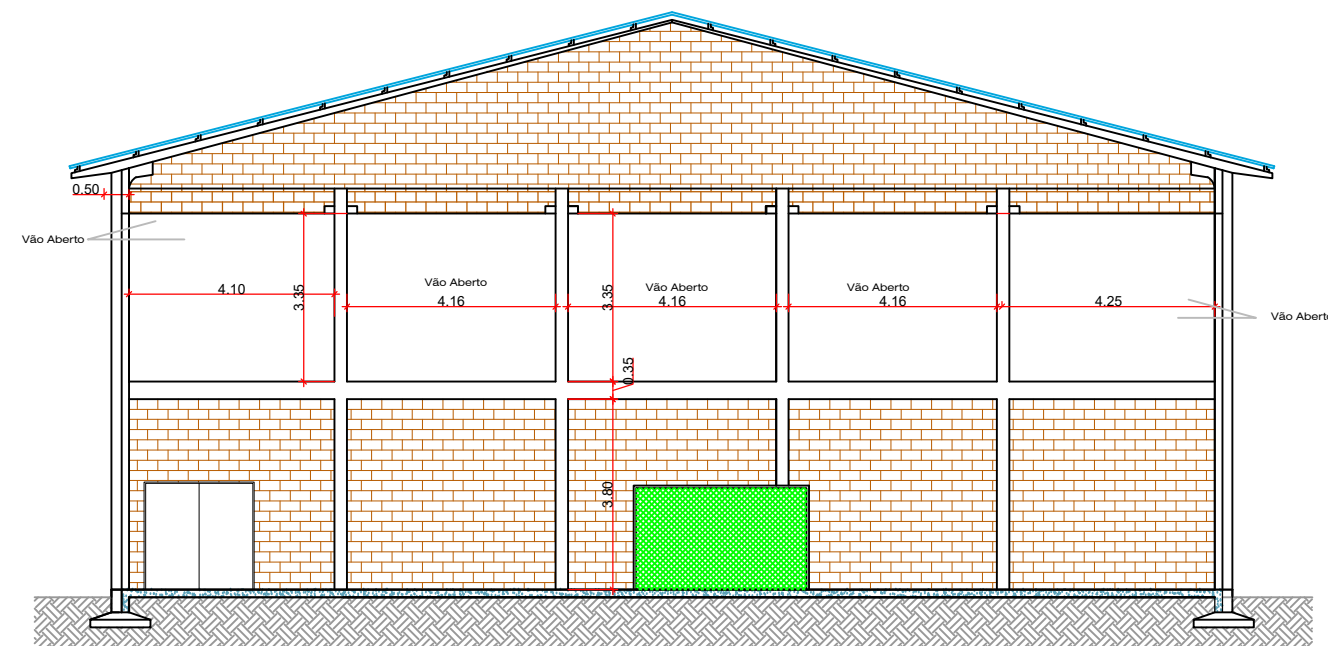

CORTE - AA
 Escala 1:75

As Builts

PREFEITURA MUNICIPAL DE CORREIA PINTO
FORÇA E AÇÃO PARA CRESCER
 ADM. 2012/2016
 END: DUQUE DE CAXIAS, nº 1569 - CIDADE: CORREIA PINTO - ESTADO: SANTA CATARINA.

SEPLAN Secretária de Planejamento e Finanças e Desenvolvimento Econômico	Assinatura:	Engº Civil:
	Prefeito: VANIO FORSTER Assinatura:	Silvano dos Santos CREA - 048789-6
	Secretária: Maria Luísa Gonçalves	

PROJETO: Para Implantação de uma Quadra na Escola Básica Municipal Araucária	Área Construída: 708,53M²
-------------------------------------------------------------------------------------	------------------------------------------------

Local: Rua: JOÃO N. DO AMARAL	LOTEAMENTO: PEREIRA ALVES
--------------------------------------	-------------------------------------

Descrição: PLANTA BAIXA CORTE E FACHADA	FOLHA Nº: 01	DATA: MAIO/2018.
		Desenho: Aldair