

SANITÁRIO ALUNOS – MASCULINO E FEMININO  
 PLANTA BAIXA  
 ESCALA: 1/20

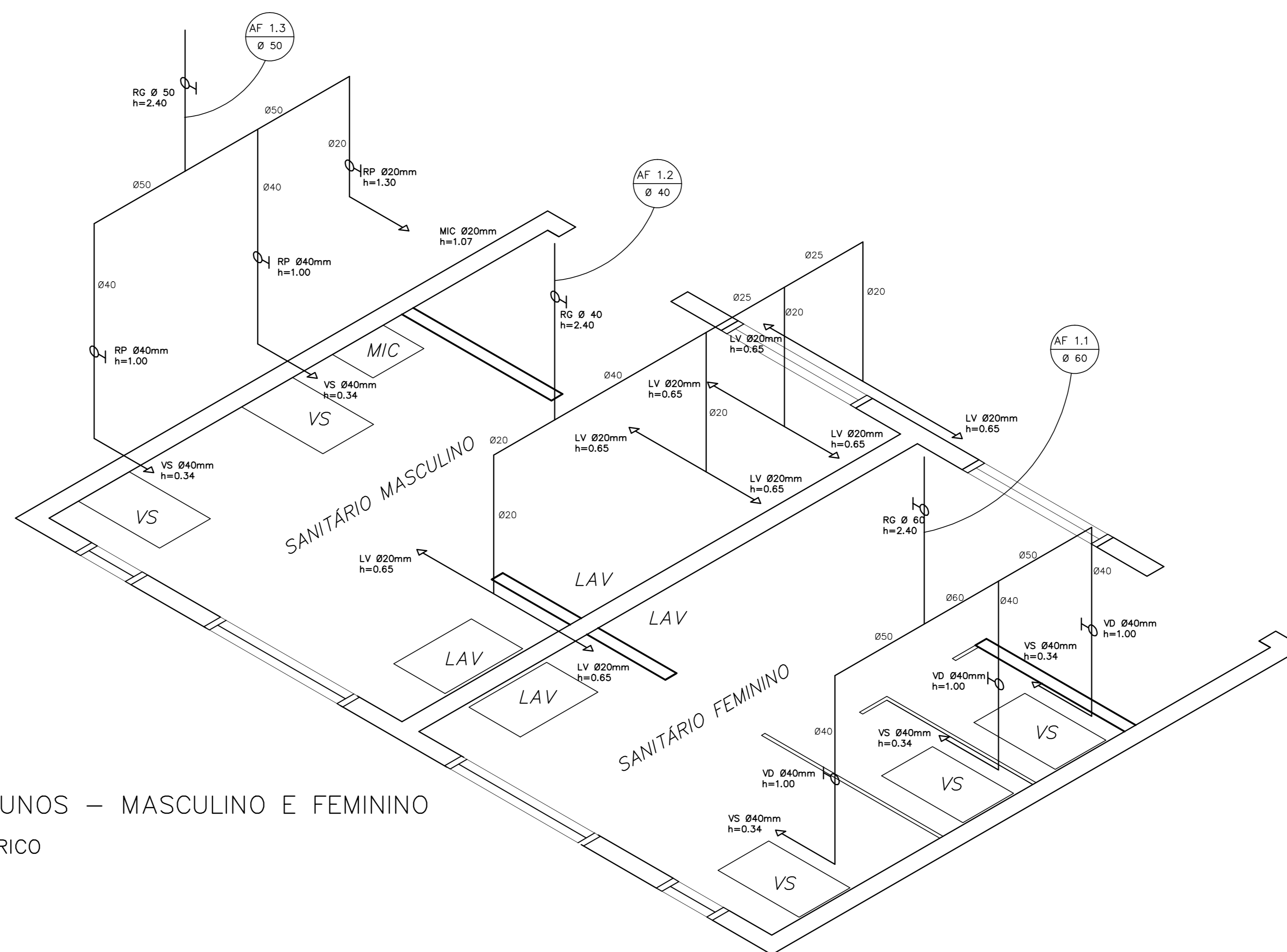

SANITÁRIO ALUNOS – MASCULINO E FEMININO  
 ESQUEMA ISOMÉTRICO  
 ESCALA: 1/20

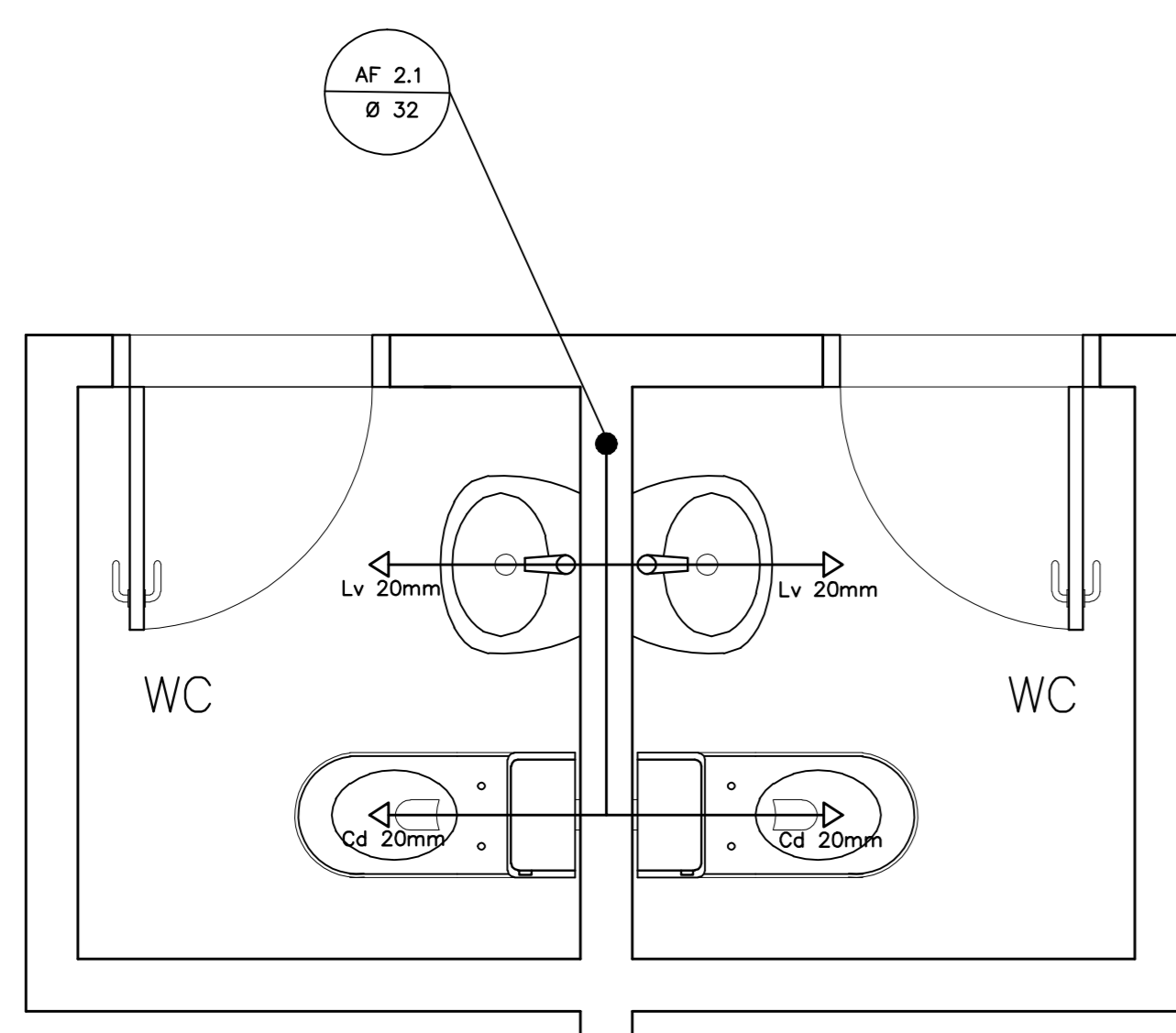

SANITÁRIOS ADMINISTRATIVO  
 PLANTA BAIXA  
 ESCALA: 1/20

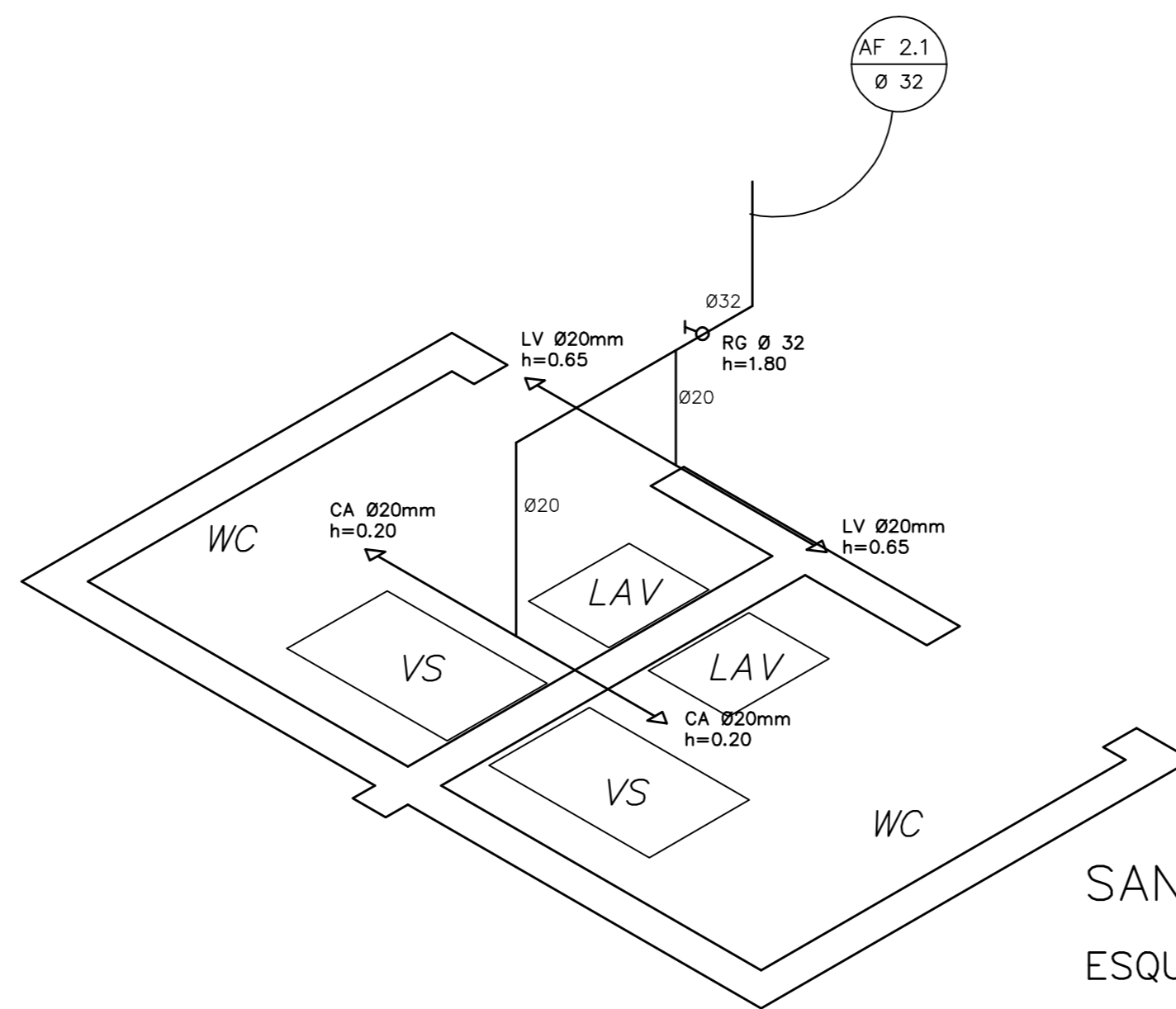

SANITÁRIO ADMINISTRATIVO  
 ESQUEMA ISOMÉTRICO  
 ESCALA: 1/20

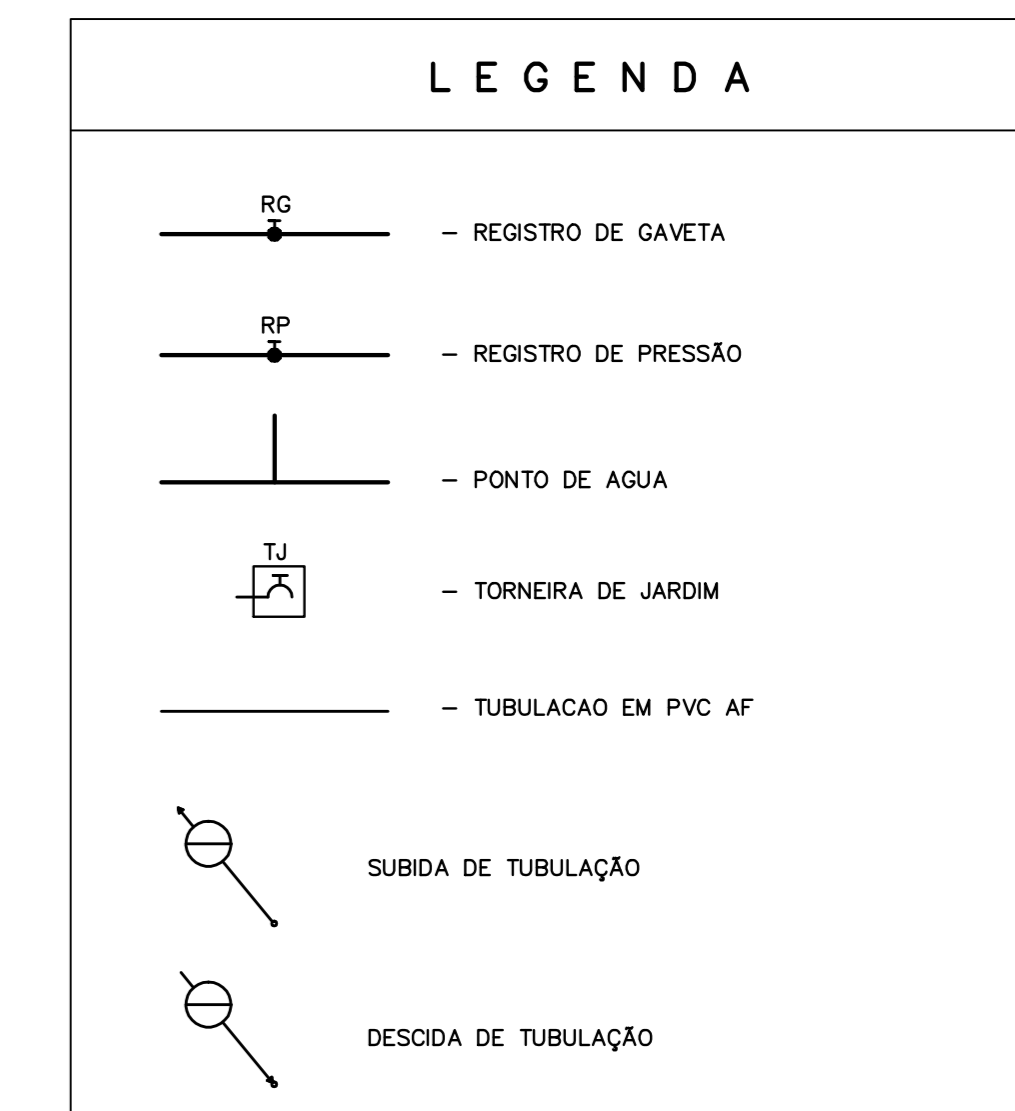

OBSERVAÇÕES:

- TODA TUBULAÇÃO SERÁ EM PVC RÍGIDO SOLDÁVEL CLASSE 15, COM OS DIÂMETROS (mm) INDICADOS.
- AS TORNEIRAS DE JARDIM FICARÃO A 50 cm DO NÍVEL DO TERRENO.
- AS TUBULAÇÕES QUE PASSAM PELO SOLO SERÃO ENTERRADAS COMO INDICADO PELAS RESPECTIVAS PROFUNDIDADES. VER DETALHE TUBULAÇÃO ENTERRADA.



ESPAÇO EDUCATIVO URBANO II – 06 SALAS DE AULA  
 ENDEREÇO: DIVERSOS  
 PROPRIETÁRIO: FUNDO DE FORTALECIMENTO PARA A ESCOLA  
 AUTORES DO PROJETO: COEAN – BRASÍLIA (DF)

RESPONSÁVEL TÉCNICO: \_\_\_\_\_  
 PROPRIETÁRIO: \_\_\_\_\_  
 AUTOR DO PROJETO: \_\_\_\_\_  
 AUTOR DO PROJETO: \_\_\_\_\_  
 RESP. TÉCNICO: \_\_\_\_\_

DILFO	CREA
-------	------

HID	PROJETO_HIDRO-SANITÁRIO	FOLHA
	PLANTA BAIXA E ISOMÉTRICAS SANITÁRIOS ALUNOS E ADM.	03/05
REVISÃO: 01-2006	DATA: ABRIL/2006	ESCALA: INDICADA
DESENHO:		VISTO:



ARQUITETURA E CONSTRUÇÃO LTDA (011) 9988-9115 - MARCELLO / (061) 9988-5900 - GUSTAVO / (011) 9988-5900 / (011) 9988-5900 / (011) 9988-5900

**LEGENDA**

- LV = Lavatório
- CA = Caixa acoplada
- TQ = Tanque
- VS = Vaso Sanitário
- MIC = Mictório
- CH = Chuveiro
- RG = Registro de Gaveta
- RP = Registro de Pressão
- VD = Válvula de descarga