

FACHADA 1 ESCALA 1/75

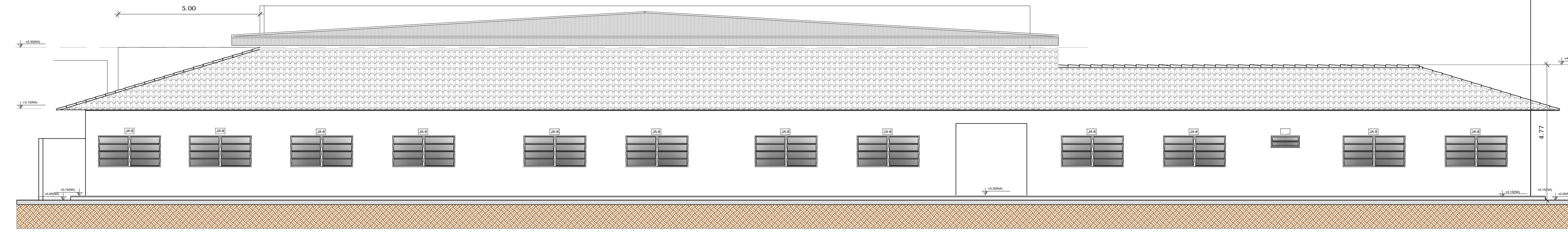

FACHADA 2 ESCALA 1/75

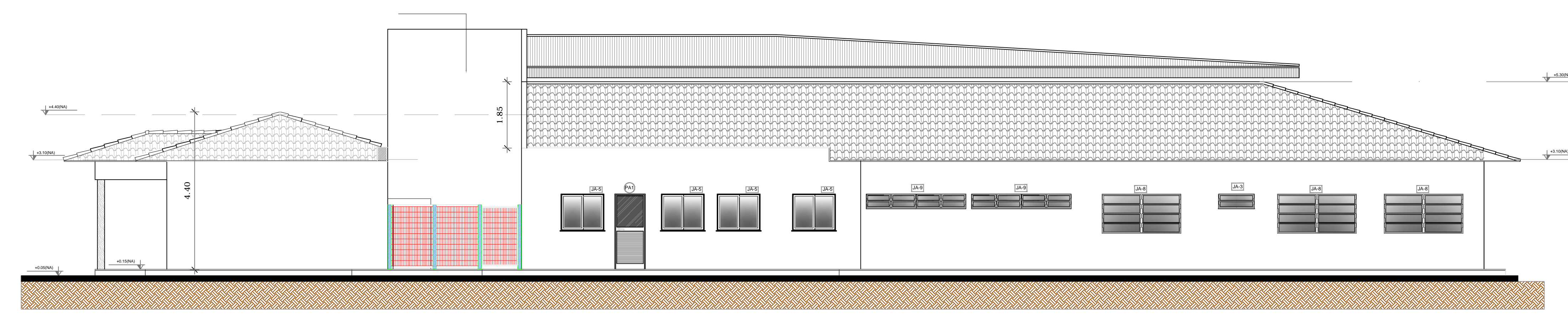

FACHADA 3 ESCALA 1/75

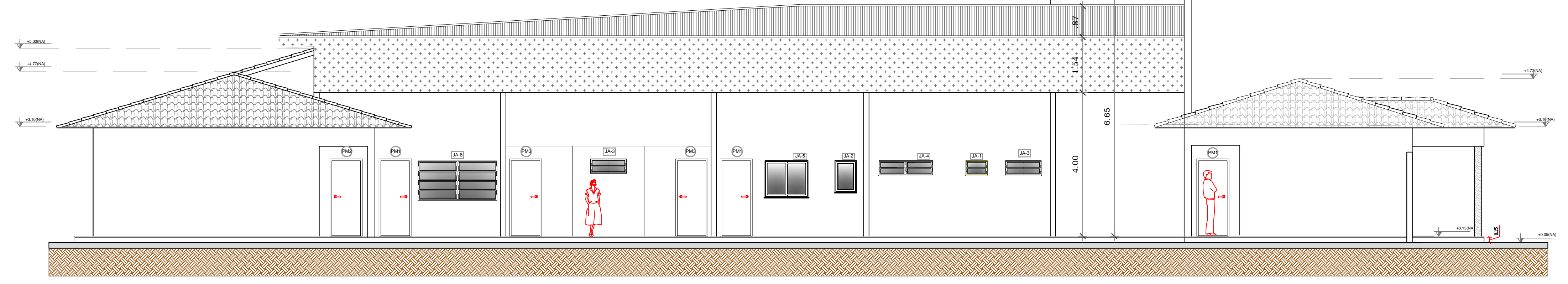

FACHADA 3 ESCALA 1/75

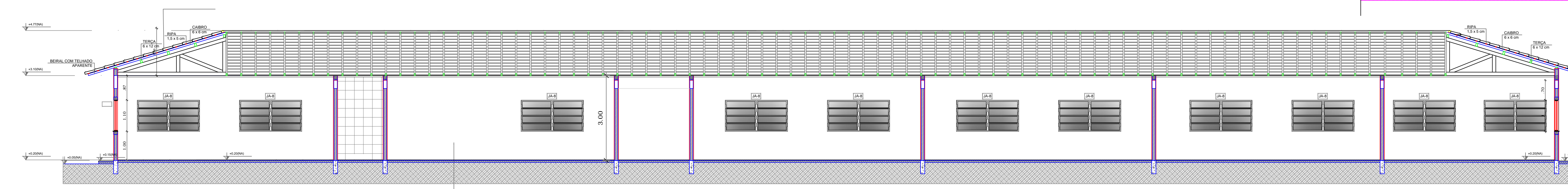

CORTE A:A ESCALA 1/75

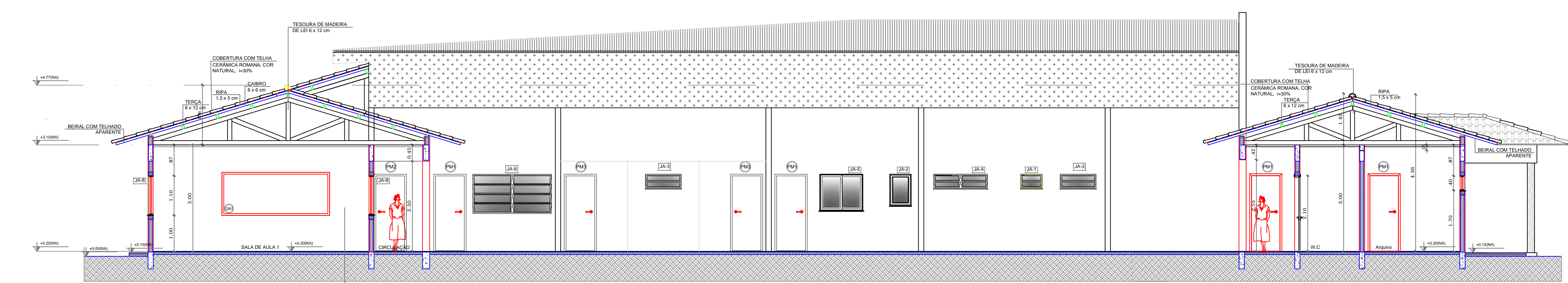

CORTE B:B ESCALA 1/75

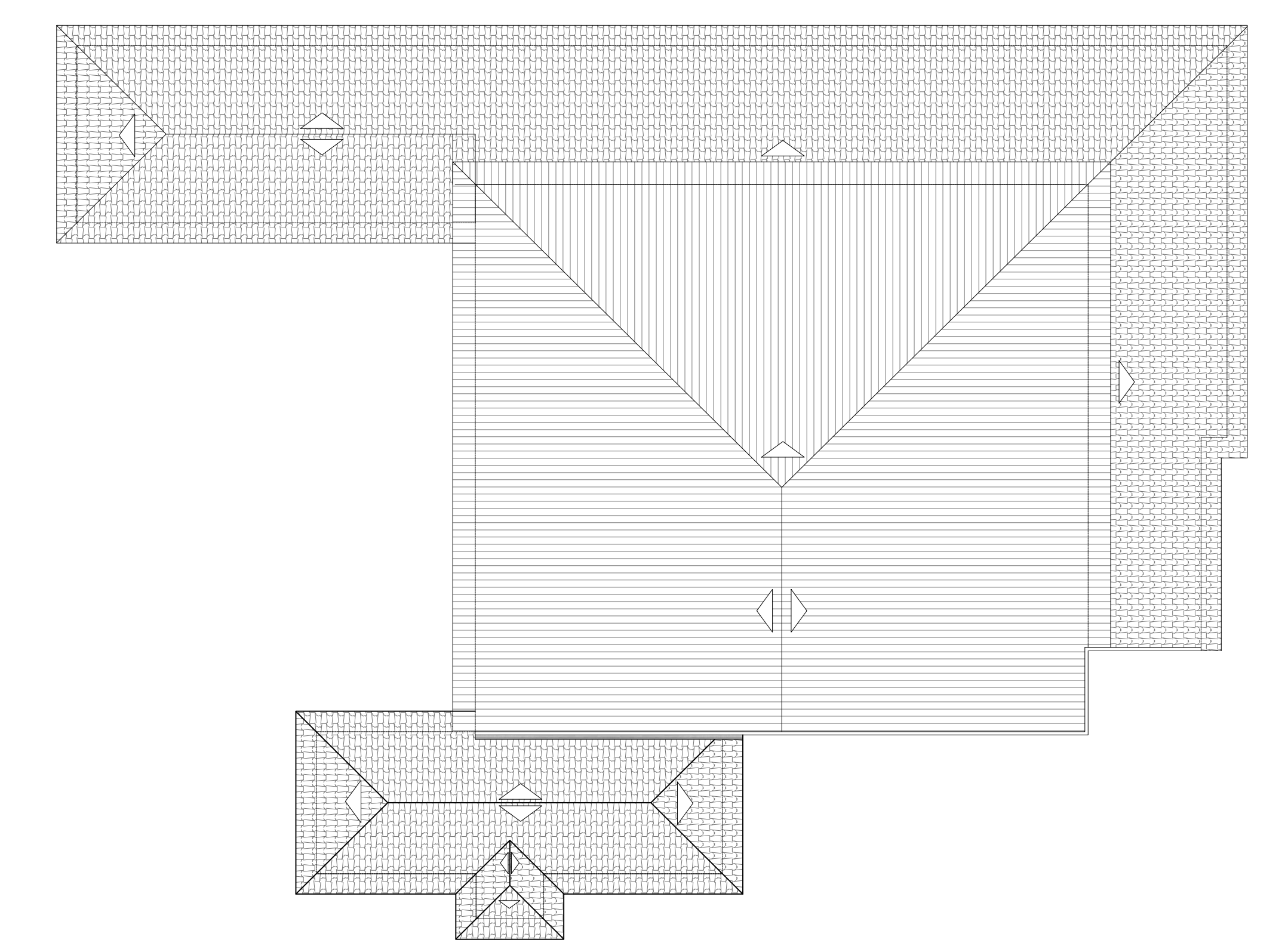

COBERTURA ESCALA 1/100

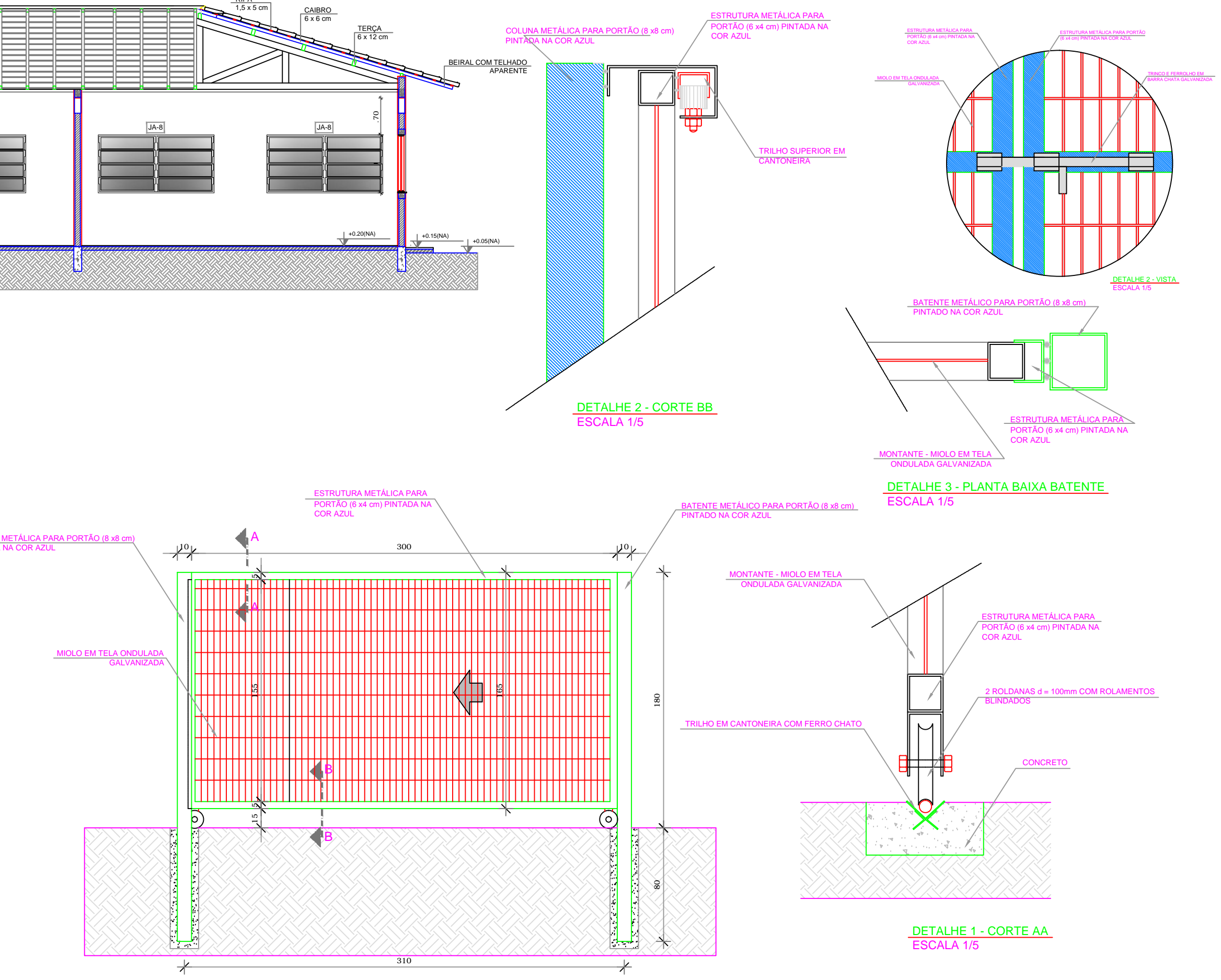
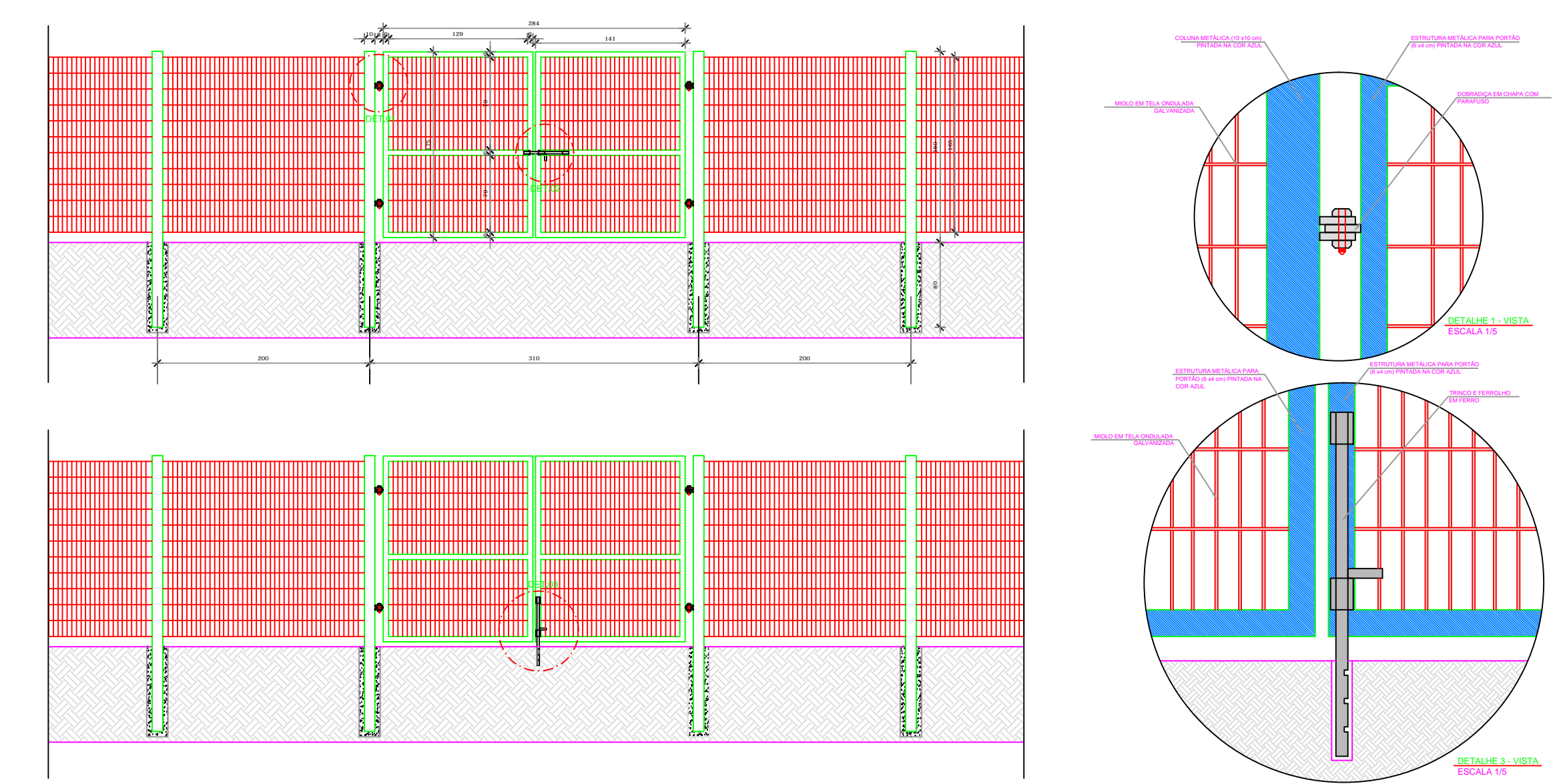
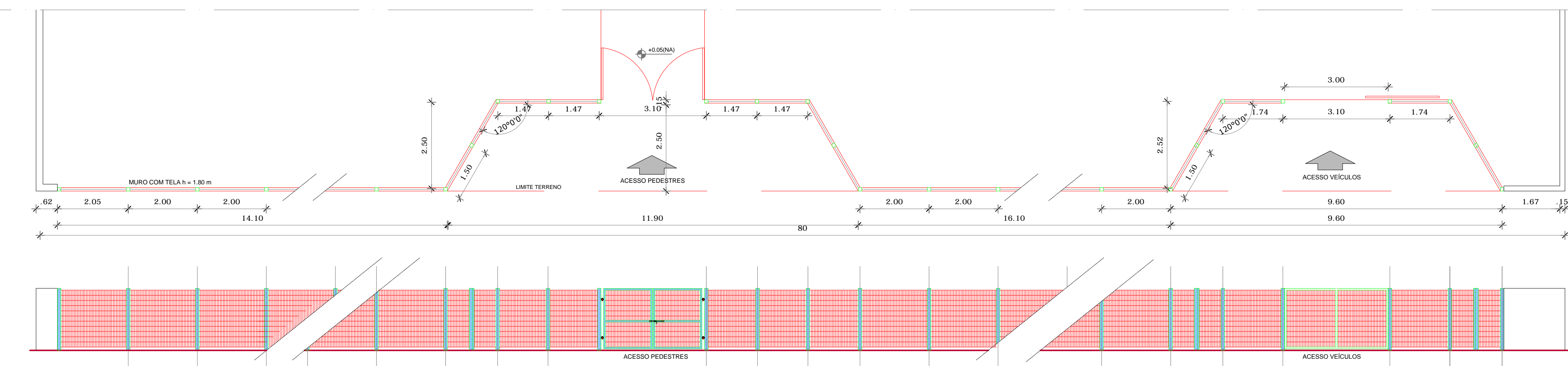

APROVAÇÃO

ARQUITETÔNICO

Título do Projeto: GRUPO ESCOLAR MUNICIPAL MARCOLINA DE OLIVEIRA RAMOS
 Proprietário: PREFEITURA MUNICIPAL DE CORREIA PINTO
 Endereço do Ocro: Rua Alfredo Henrique Liposki N°580- Bairro Nossa Senhora do Rosário

Assinatura: **PREFEITO-EDILSON GERMINIANI DOS SANTOS**
 Eng°Civil: **Edesio A. Alves Jélio - Crea028768-0**
 Autor do Projeto: **João Pedro Junior Rabelo - Crea-3C152042-9**

CORTES FACHADAS COBERTURA DETALHE DA CERCA DE GRADIL PORTÃO

OBRA: **Grupo Escolar Municipal Marcolina de Oliveira Ramos**
 Rua Alfredo Henrique Liposki N°580 Bairro Nossa S. do Rosário
 Município-Correia Pinto - Estado-Santa Catarina

ESCALA INDICADA: ARQ
 DATA EMISSÃO: 05/2021
 DATA: 05/2021
 FRANCHA: 1/B

Área total da Edificação Escolar A= 1.239,81m²