

PLANTA BAIXA ESCALA 1/75

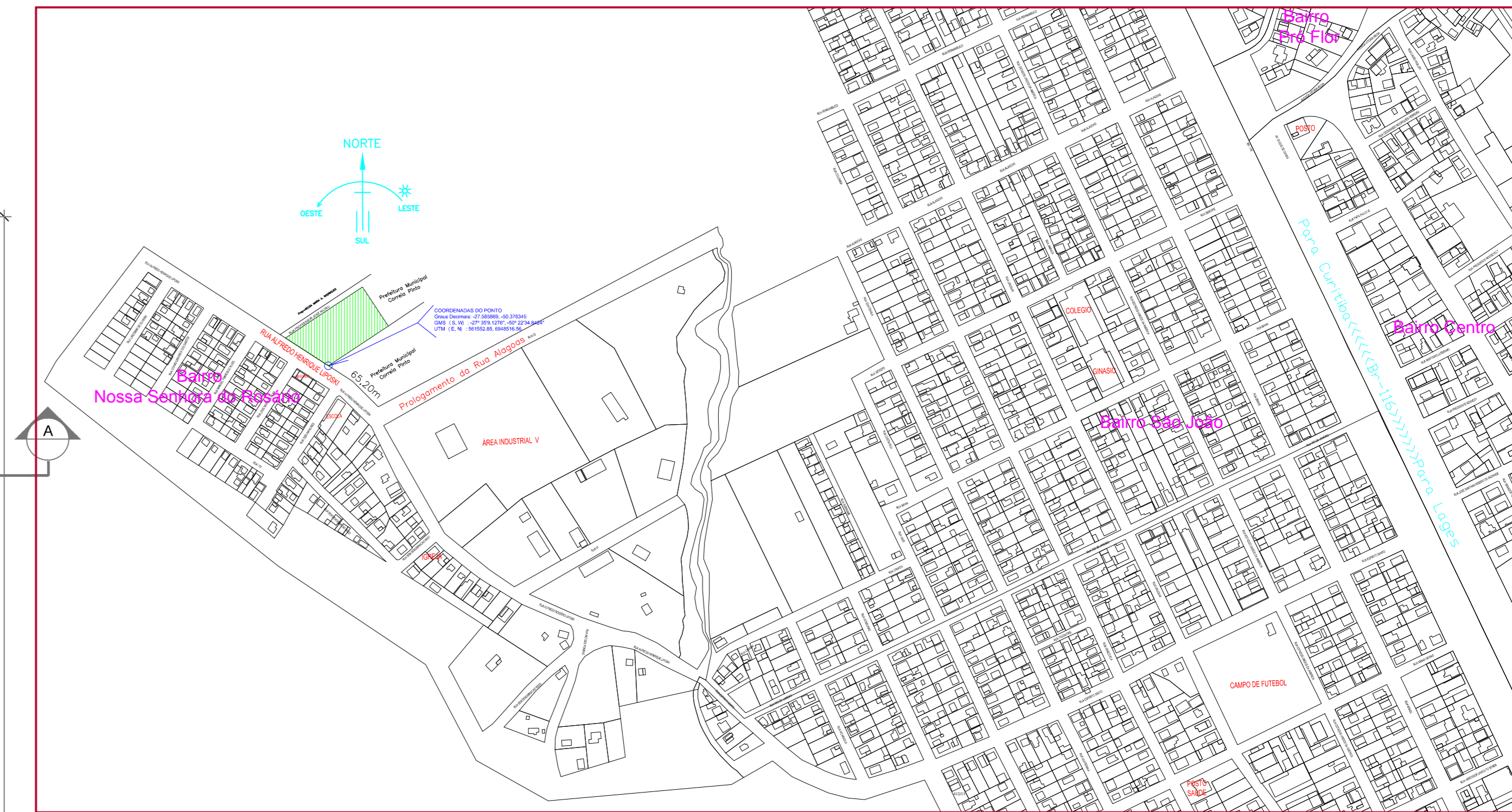

Situação G.E.M. Marcolina de Oliveira Ramos



Imagem do local G.E.M. Marcolina de Oliveira Ramos

QUADRO DE ÁREA

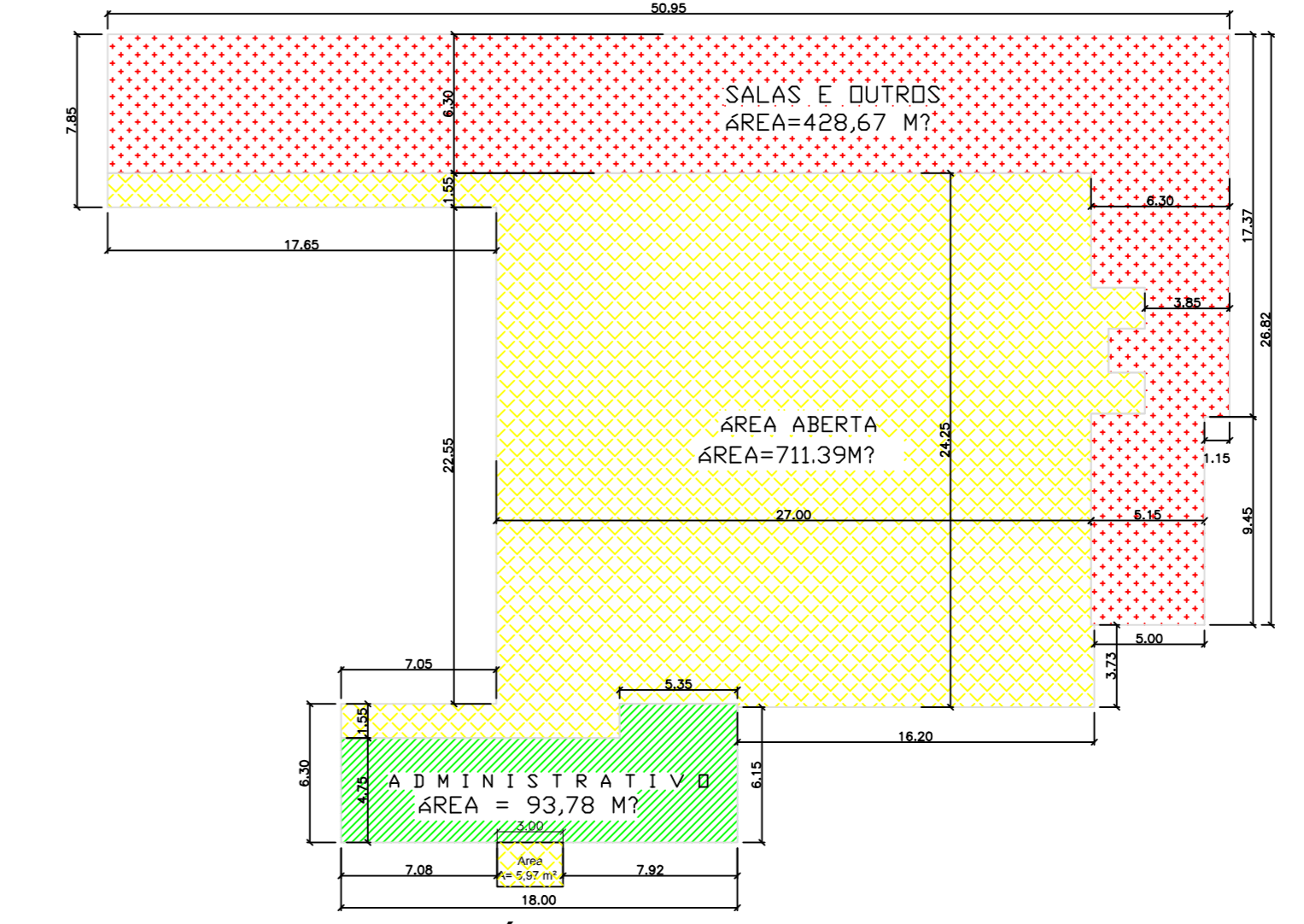

Área total da Edificação Escolar A= 1.239,81m²

NOTAS  
 - MEDIDAS E NÍVEIS EM METROS  
 - VERIFICAR POSIÇÃO EXATA DOS PILARES NO PROJETO ESTRUTURAL  
 - VERIFICAR DETALHES CONSTRUTIVOS PERTINENTES AO PROJETO DE DETALHAMENTO  
 - EM CASO DE CONFLITO DE INFORMAÇÕES ENTRE O PROJETO GRÁFICO E O MEMORIAL DESCRITIVO E ESPECIFICAÇÕES TÉCNICAS, PREVALECE A INFORMAÇÃO CONTIDA NO MEMORIAL REFERENCIAL  
 - PLANILHA DE QUANTITATIVOS  
 - MEMORIAL DESCRITIVO E ESPECIFICAÇÕES TÉCNICAS

APROVAÇÃO

ARQUITETÔNICO

Título do Projeto: GRUPO ESCOLAR MUNICIPAL MARCOLINA DE OLIVEIRA RAMOS  
 Proprietário: PREFEITURA MUNICIPAL DE CORREIA PINTO  
 Endereço do Obra: Rua Alfredo Henrique Lipiski N°580 - Bairro Nossa Senhora do Rosário

Assinatura: **PREFEITO-EDILSON GERMINIANI DOS SANTOS**  
 Eng° Civil: **Eddio A. Alves Júlio - Crea 026768-0**  
 Autor do Projeto:

OBRA: **Grupo Escolar Municipal Marcolina de Oliveira Ramos**  
 Rua Alfredo Henrique Lipiski N°580 Bairro Nossa S do Rosário  
 Município/Correia Pinto - Estado: Santa Catarina

ESCALA: **ARQ**  
 DATA EMISSÃO: **INDICADA**  
 DATA DESEMPENHO: **INDICADA**  
 DESENHISTA: **JOÃO**  
 PRIMEIRA: **FRANCA**  
 ESCALA: **1/A**

MAPA DE ESQUADRIAS

| REF.                                   | Dimensões (cm) | QUANT. | TIPO  | AMBIENTES  |
|--|----------------|--------|---|--|
| P01                                    | 80 x 210       | 8      | 1 folha - de abrir lisa em madeira                    | Vestibulo, cozinha, almoxarifado, arquivo, diretoria secretaria, sala de professor |
|  |                |        | 1 folha - de abrir c/ visor de vidro e chapa metálica | Salas de Aula  |
|  |                |        | 1 folha - de abrir c/ chapa metálica                  | Sanitário fem., sanitário masc. wc   |
|  |                |        | 1 folha - de abrir c/ veneziana de madeira            | Depósito   |
|  |                |        | 1 folha - de abrir c/ veneziana de madeira            | Dispensa, wc fem. e wc masc.   |
|  |                |        | 1 folha - de abrir lisa em madeira                    | Sanitários   |
| P02                                    | 80 x 210       | 3      | 1 folha - de abrir c/ barra e chapa metálica          | Sanitário PNE  |
| LEGENDA DE PORTAS - PORTAS DE ALUMÍNIO |                |        |   |  |
| REF.                                   | Dimensões (cm) | QUANT. | TIPO  | AMBIENTES  |
| P03                                    | 80 x 210       | 1      | 01 folha - de abrir com vidro e veneziana             | Área de serviço  |
| LEGENDA DE PORTAS - PORTAS DE BLINDEX  |                |        |   |  |
| REF.                                   | Dimensões (cm) | QUANT. | TIPO  | AMBIENTES  |
| P04                                    | 250 x 210      | 2      | 04 folha - de abrir vidro                             | Hall de Entrada  |

LEGENDA DE JANELAS - JANELAS ALUMÍNIO

| REF. | Dimensões (cm)      | Área (m²) | QUANT. | Área Total (m²) | h do peitoril (cm) / TIPO | AMBIENTES   |
|------|---------------------|-----------|--------|-----------------|---------------------------|---|
| JA-1 | 60 x 40             | 0,24      | 1      | 0,24            | 170 cm - basculante       | Depósito  |
| JA-2 | 60 x 90             | 0,54      | 2      | 1,08            | 120 cm - abrir            | Cozinha**   |
| JA-3 | 100 x 40            | 0,40      | 07     | 2,80            | 170 cm - basculante       | Sanitários fem. e masc., vestiário*, almoxarifado e arquivo |
| JA-4 | 150 x 40            | 0,60      | 1      | 0,60            | 170 cm - correr           | Dispensa**  |
| JA-5 | 120 x 100           | 1,20      | 6      | 7,20            | 110 cm - correr           | Área de serviço e cozinha Adm.                              |
| JA-6 | 90 x 100 + 20 x 120 | 1,98      | 1      | 1,98            | 90/ 100 cm - fixa         | Secretaria  |
| JA-7 | 200 x 110           | 2,20      | 6      | 8,80            | 100 cm - Blindex          | Diretoria, secretaria e sala de professor                   |
| JA-8 | 220 x 110           | 2,42      | 26     | 62,92           | 100 cm - basculante       | Salas de aula   |
| JA-9 | 279 x 40            | 1,11      | 2      | 2,22            | 160 cm - basculante       | Banheiros   |

\*\* AS JANELAS DA COZINHA E DESPENSA DEVERÃO PREVER TELA  
 \* UTILIZAR VIDRO MINIBOREAL NAS JANELAS DOS SANITÁRIOS.

ESPECIFICAÇÕES

|                               |   |
|-------------------------------|---|
| <input type="checkbox"/> PISO | 1 - CIMENTADO DESEMPENADO                         |
|                               | 2 - CERÂMICA 40 x 40 cm COR BRANCO ANTIDERRAPANTE |
|                               | 3 - CERÂMICA 40 x 40 cm COR CINZA ANTIDERRAPANTE  |
|                               | 4 - GRAMADO                                       |
|                               | 5 - BRITA   |
|                               | 6 - PISO INDUSTRIAL POLIDO EM CONCRETO ARMADO     |
| <input type="checkbox"/> TETO | 1 - ESTRUTURA PVC                                 |

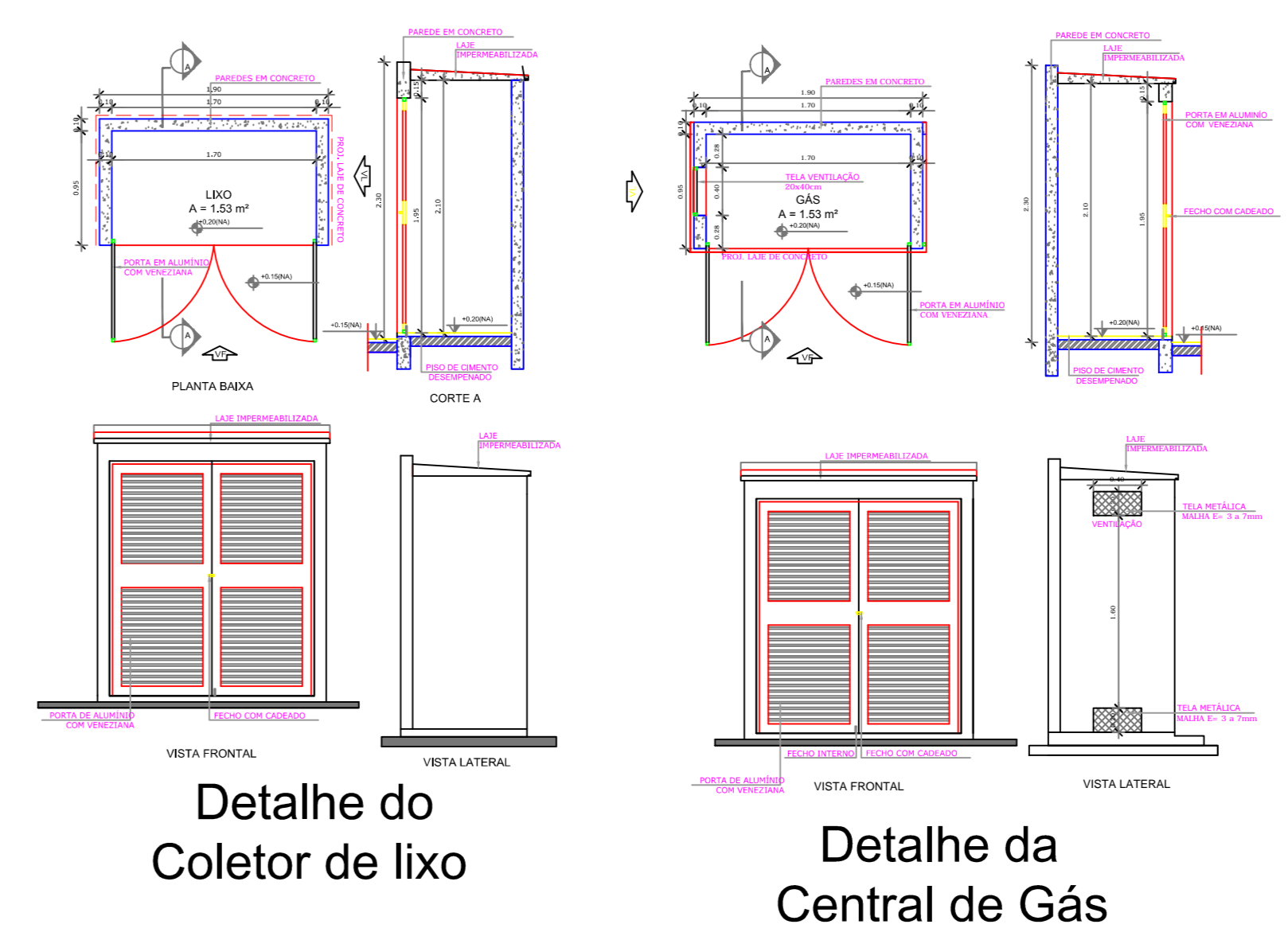

Detalhe do Coletor de lixo

Detalhe da Central de Gás