

## 1 PORTAS EM MADEIRA ESCALA 1/25

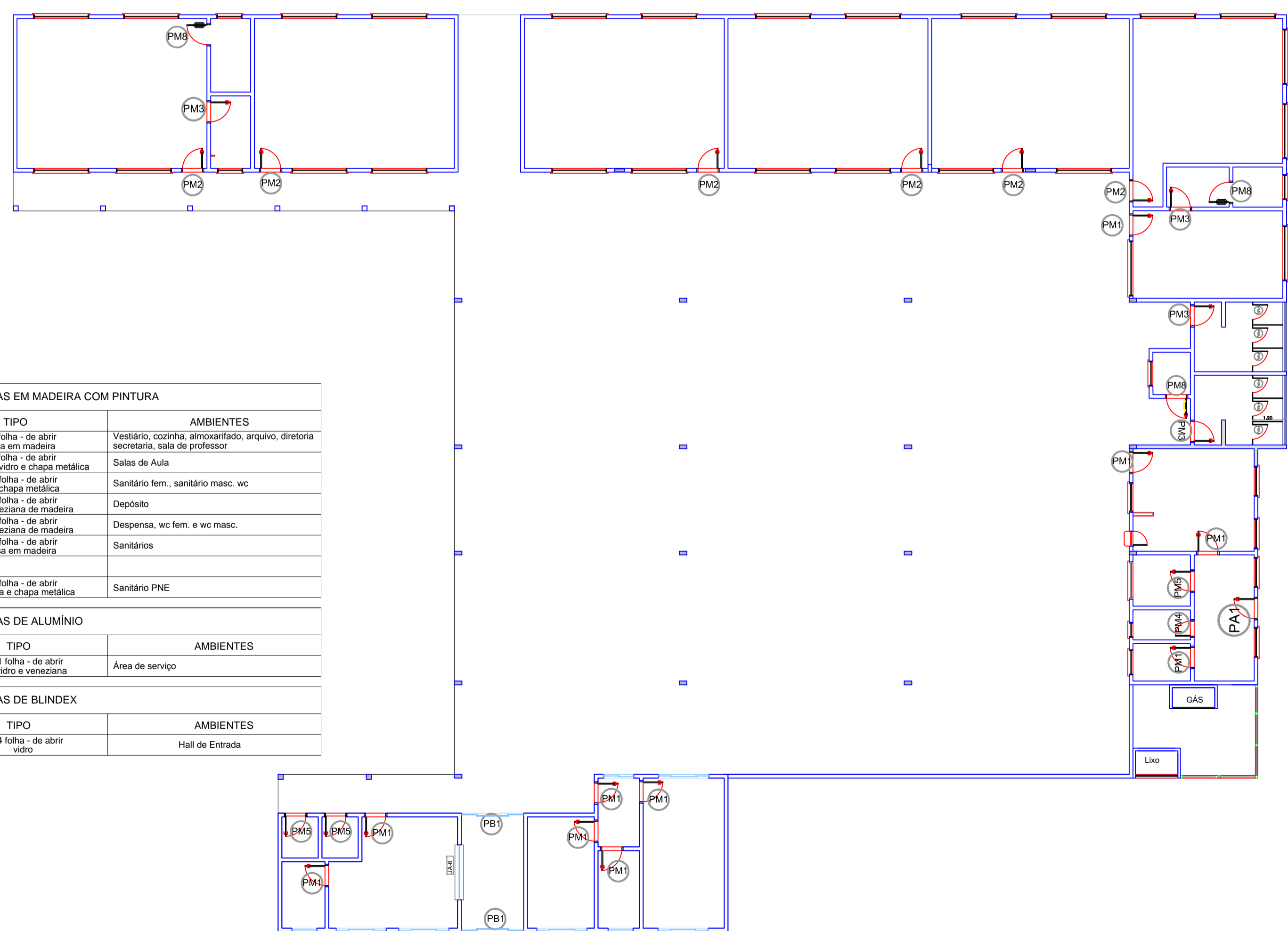

## CROQUI DE REFERÊNCIA

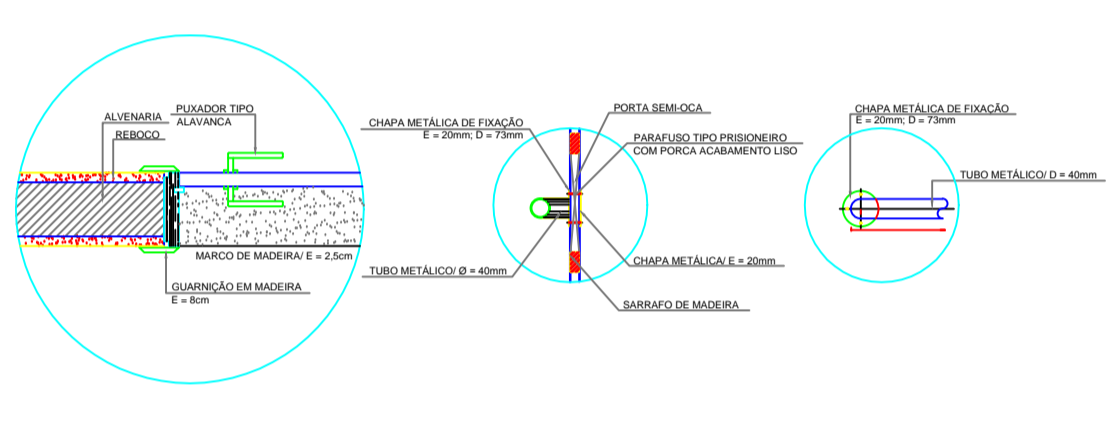

APROVAÇÃO

**ARQUITETÔNICO**

Grupo Escolar Municipal Marcolina de Oliveira Ramos

Proprietário: PREFEITURA MUNICIPAL DE CORREIA PINTO

Endereço da Obra: Rua Alfredo Henrique Liposki N°580 - Bairro Nossa Senhora do Rosário

Assinatura: **PREFEITO - EDILSON GERMINIANI DOS SANTOS**

Eng° Civil: **Edésio A. Alves Júlio - Crea026768-0**

Autor do Projeto: **João Pedro Junior Rabelo - Crea-SC152042-9**

OBRA: **Grupo Escolar Municipal Marcolina de Oliveira Ramos**

Rua Alfredo Henrique Liposki N°580 Bairro Nossa S.do Rosário

Município: Correia Pinto - Estado: Santa Catarina

Descrição Prancha: **CROQUI DE LOCAÇÃO DAS PORTAS DETALHES**

ESCALA: **ARQ**

PRANCHA: **01/D**

INDICADA

INDICADA

DESENHISTA: **JOÃO**

Área do Terreno: 93,78 M²

Área Administrativa: 717,36 M²

Área Aberta e Pátio: 428,67 M²

Área Sala e Outros: 428,67 M²

Área total da Edificação Escolar: 1.239,81 m²