

PLANTA BAIXA ESCALA 1/75

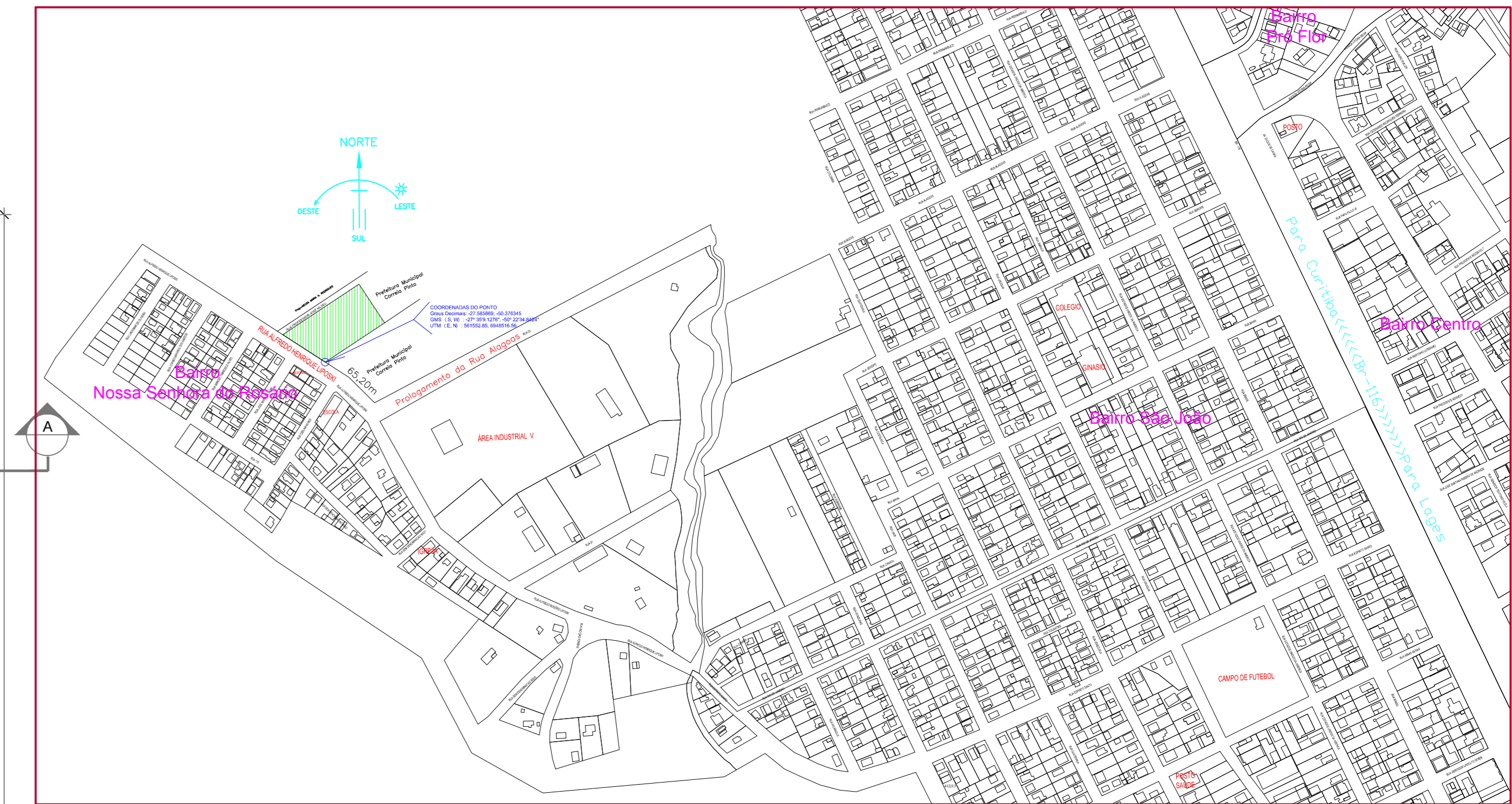

Situação G.E.M. Marcolina de Oliveira Ramos



Imagem do local G.E.M. Marcolina de Oliveira Ramos

QUADRO DE ÁREA

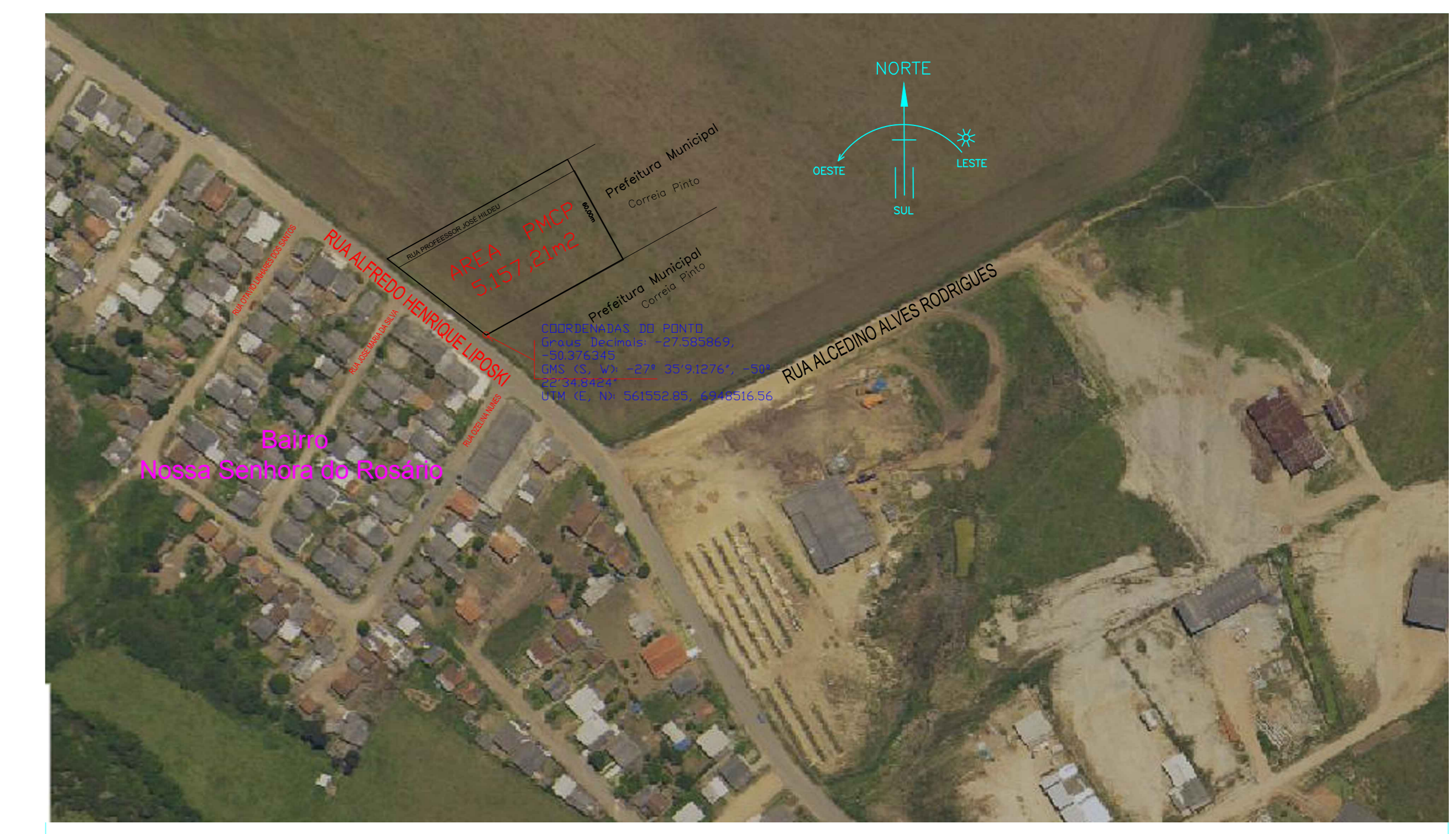
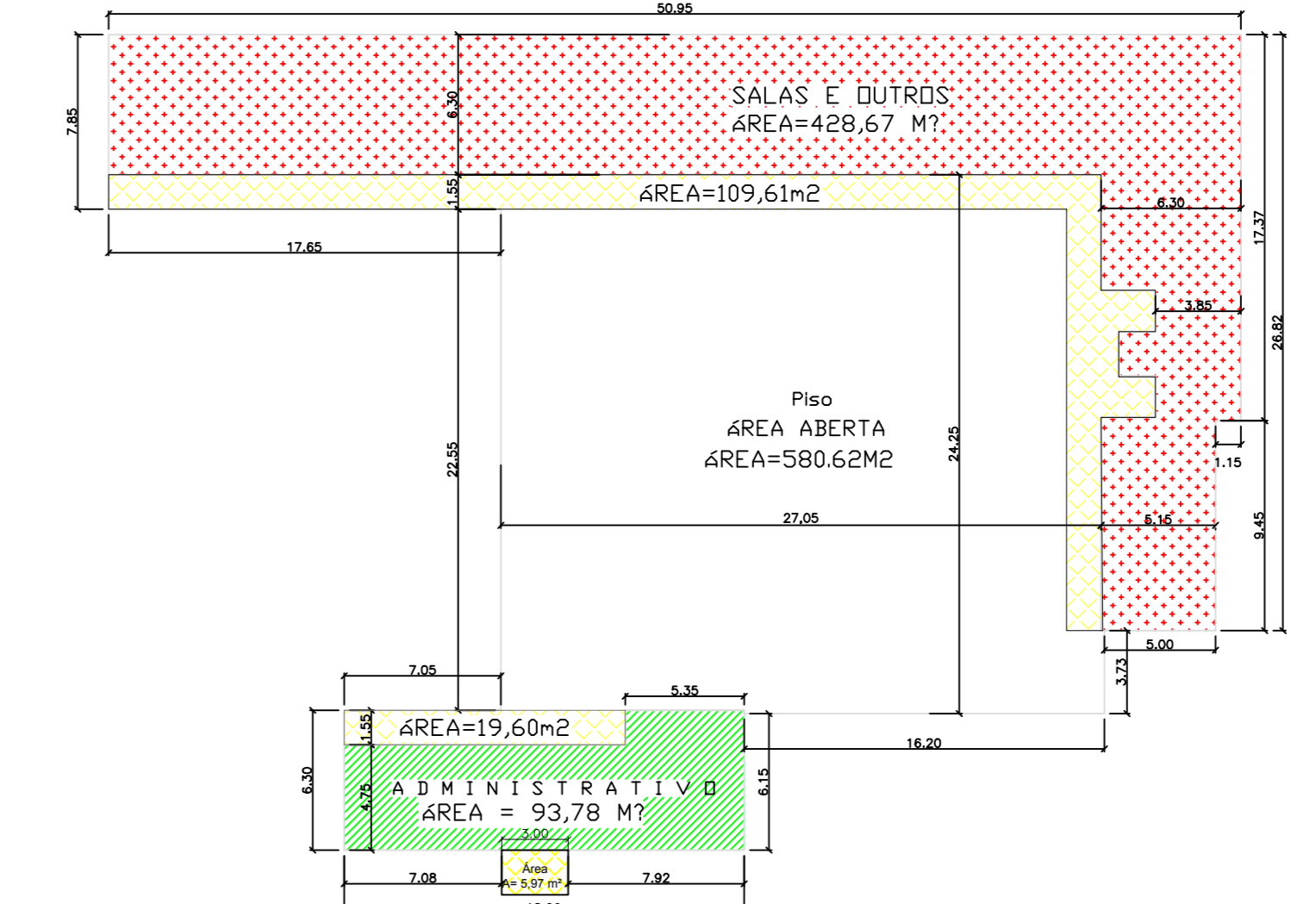

Área total da Edificação Escolar A= 1.239,81m²

- NOTAS
- MEDIDAS E NÍVEIS EM METROS
 - VERIFICAR POSIÇÃO EXATA DOS PILARES NO PROJETO ESTRUTURAL
 - VERIFICAR DETALHES CONSTRUTIVOS PERTINENTES AO PROJETO DE DETALHAMENTO
 - EM CASO DE CONFLITO DE INFORMAÇÕES ENTRE O PROJETO GRÁFICO E O MEMORIAL DESCRITIVO E ESPECIFICAÇÕES TÉCNICAS, PREENCHE A INFORMAÇÃO CONTIDA NO MEMORIAL REFERENCIAL
 - PLANILHA DE QUANTITATIVOS
 - MEMORIAL DESCRITIVO E ESPECIFICAÇÕES TÉCNICAS

APROVAÇÃO

Assinatura: **PREFEITO-EDILSON GERMINIANI DOS SANTOS**

Engº Civil: **Edésio A. Alves Júlio - Crea020768-0**

JOAO PEDRO JUNIOR
Assinado de forma digital por JOAO PEDRO JUNIOR RABELO em 21/09/2021 às 09:46:24 -03'00'
ARABELO066751827946

ARQUITETÔNICO

Título do Projeto: GRUPO ESCOLAR MUNICIPAL MARCOLINA DE OLIVEIRA RAMOS
Proprietário: PREFEITURA MUNICIPAL DE CORREIA PINTO
Endereço do Obra: Rua Alfredo Henrique Lipiski N°580 - Bairro Nossa Senhora do Rosário

PLANTA BAIXA
QUADRO DE ÁREA
SITUAÇÃO E LOCAÇÃO
DETALHE DA CENTRAL

EDILSON GERMINIANI DOS SANTOS
e-CIGA
LETOR

OBRA: **Grupo Escolar Municipal Marcolina de Oliveira Ramos**
Rua Alfredo Henrique Lipiski N°580 Bairro Nossa S. do Rosário
Município/Correia Pinto - Estado: Santa Catarina

Rabello Engenharia
João Pedro Junior Rabello
Engenheiro Civil - CREA-SC 45848-0
Construindo uma Cidade Melhor.

ESCALA

INDICADA: ARQ

DATA EMISSÃO: PRONHA

INDICADA: ARQ

DESENHISTA: JOAO

1/A

MAPA DE ESQUADRIAS

LEGENDA DE PORTAS - PORTAS EM MADEIRA COM PINTURA				
REF.	Dimensões (cm)	QUANT.	TIPO	AMBIENTES
P01	80 x 210	8	1 folha - de abrir lisa em madeira	Vestibulo, cozinha, almoxarifado, arquivo, diretoria secretaria, sala de professor
P02	80 x 210	6	1 folha - de abrir c/ visor de vidro e chapa metálica	Salas de Aula
P03	80 x 210	4	1 folha - de abrir c/ chapa metálica	Sanitário fem., sanitário masc. wc
P04	60 x 210	1	1 folha - de abrir c/ veneziana de madeira	Depósito
P05	80 x 210	3	1 folha - de abrir c/ veneziana de madeira	Dispensa, wc fem. e wc masc.
P06	60 x 160	6	1 folha - de abrir lisa em madeira	Sanitários
P07	80 x 210	3	1 folha - de abrir c/ barra e chapa metálica	Sanitário PNE

LEGENDA DE PORTAS - PORTAS DE ALUMÍNIO				
REF.	Dimensões (cm)	QUANT.	TIPO	AMBIENTES
P08	80 x 210	1	01 folha - de abrir com vidro e veneziana	Área de serviço

LEGENDA DE PORTAS - PORTAS DE BLINDEX				
REF.	Dimensões (cm)	QUANT.	TIPO	AMBIENTES
P09	250 x 210	2	04 folha - de abrir vidro	Hall de Entrada

LEGENDA DE JANELAS - JANELAS ALUMÍNIO						
REF.	Dimensões (cm)	Área (m²)	QUANT.	Área Total (m²)	h do peitoril (cm) / TIPO	AMBIENTES
J01	60 x 40	0,24	1	0,24	170 cm - basculante	Depósito
J02	60 x 90	0,54	2	1,08	120 cm - abrir	Cozinha**
J03	100 x 40	0,40	07	2,80	170 cm - basculante	Sanitários fem. e masc., vestiário, almoxarifado e arquivo
J04	150 x 40	0,60	1	0,60	170 cm - correr	Dispensa**
J05	120 x 100	1,20	6	7,20	110 cm - correr	Área de serviço e cozinha Adm.
J06	90 x 100 + 20 x 120	1,98	1	1,98	90/ 100 cm - fixa	Secretaria
J07	200 x 110	2,20	6	8,80	100 cm - Blindex	Diretoria, secretaria e sala de professor
J08	220 x 110	2,42	26	62,92	100 cm - basculante	Salas de aula
J09	279 x 40	1,11	2	2,22	160 cm - basculante	Banheiros

** AS JANELAS DA COZINHA E DISPENSA DEVERÃO PREVER TELA
* UTILIZAR VIDRO MINIBOREAL NAS JANELAS DOS SANITÁRIOS.

ESPECIFICAÇÕES

- PISO
- 1 - CIMENTADO DESEMPENADO
 - 2 - CERÂMICA 40 x 40 cm COR BRANCO ANTIDERRAPANTE
 - 3 - CERÂMICA 40 x 40 cm COR CINZA ANTIDERRAPANTE
 - 4 - GRAMADO
 - 5 - BRITA
 - 6 - PISO INDUSTRIAL POLIDO EM CONCRETO ARMADO
- TETO
- 1 - ESTRUTURA PVC

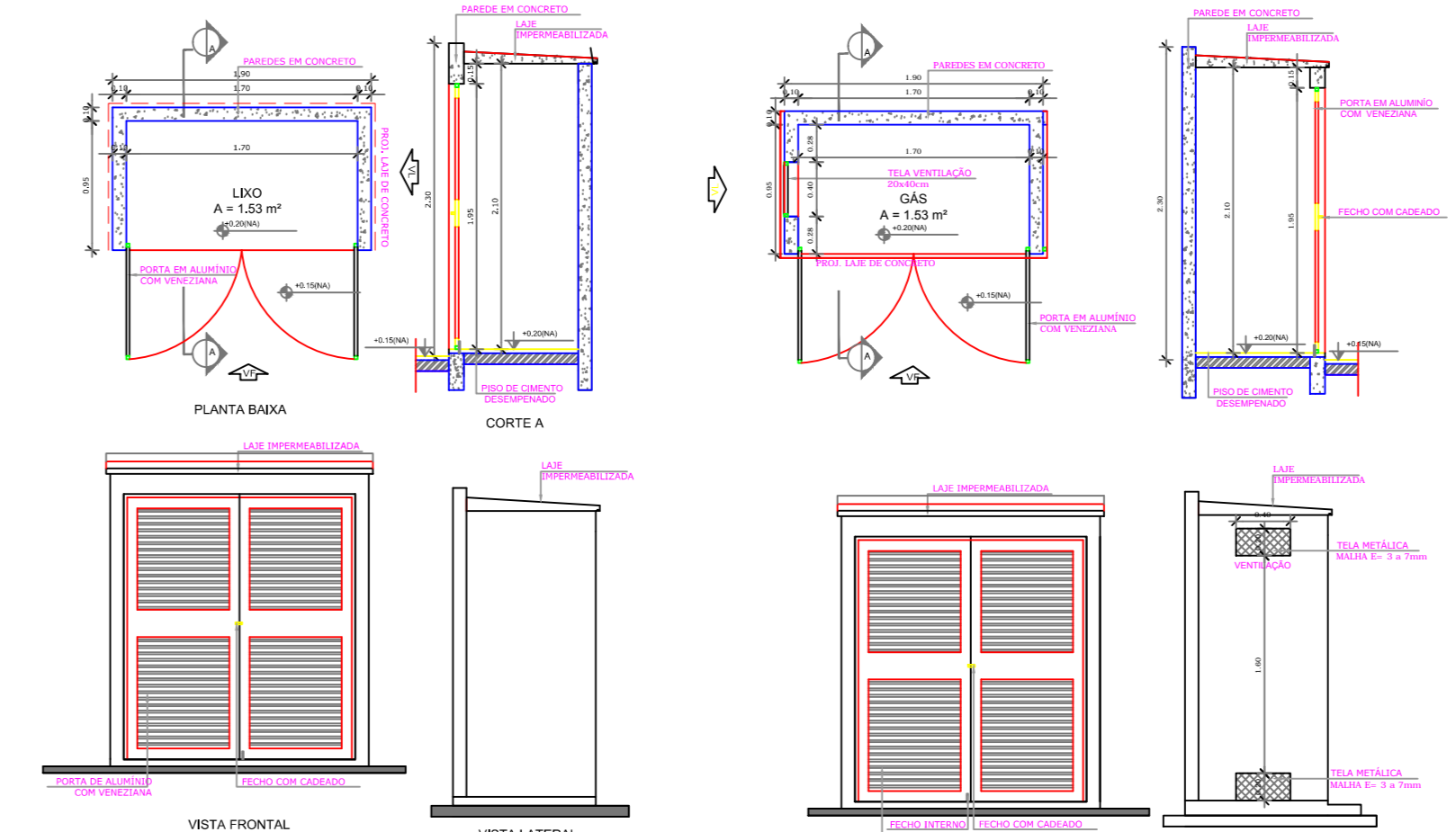

Detalhe do Coletor de lixo

Detalhe da Central de Gás

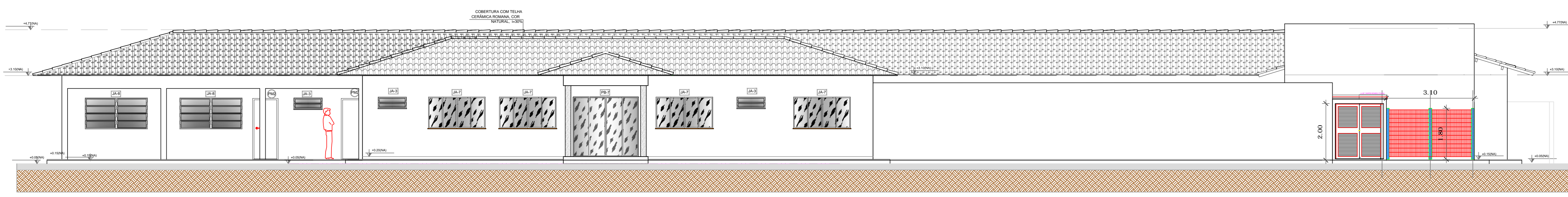

FACHADA 1 ESCALA 1/75

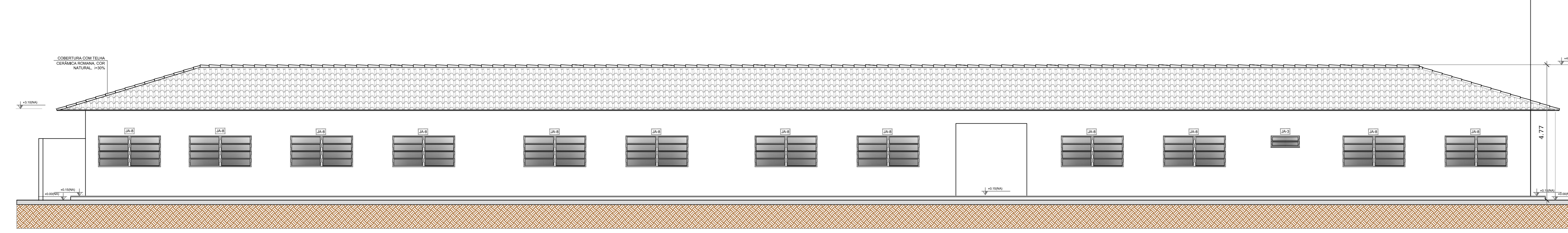

FACHADA 2 ESCALA 1/75

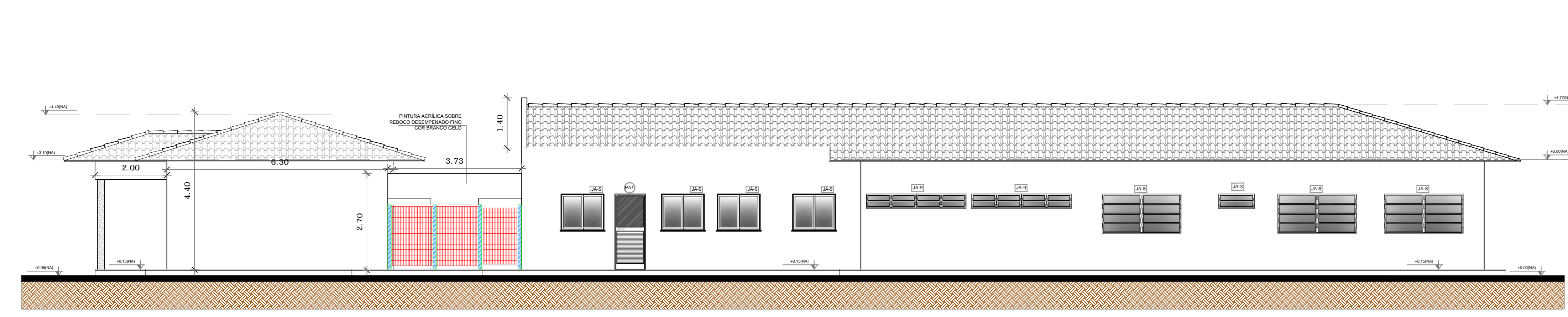

FACHADA 4 ESCALA 1/75

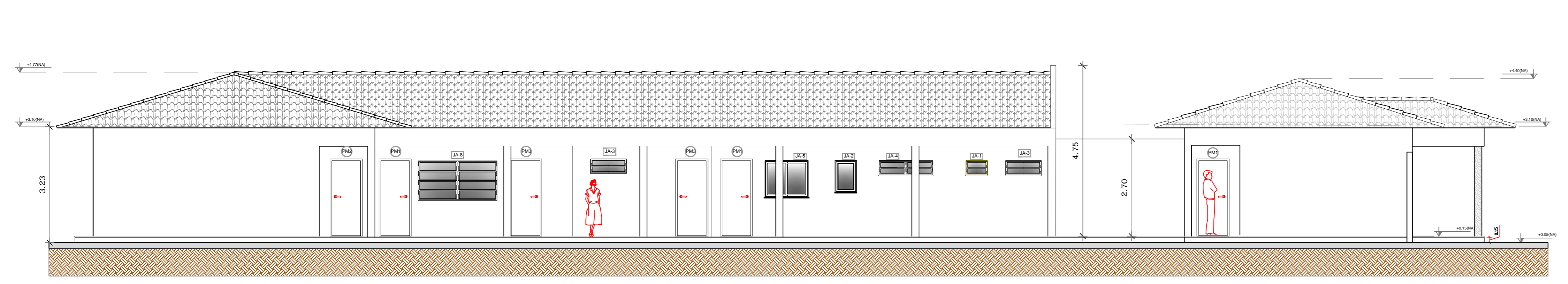

FACHADA 3 ESCALA 1/75

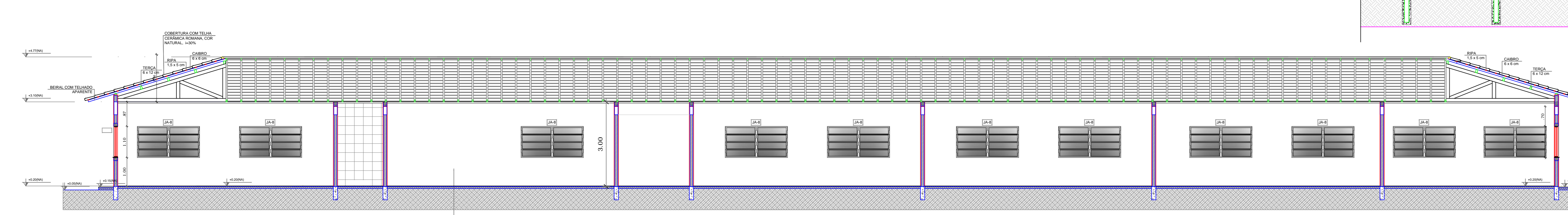

CORTE A:A ESCALA 1/75

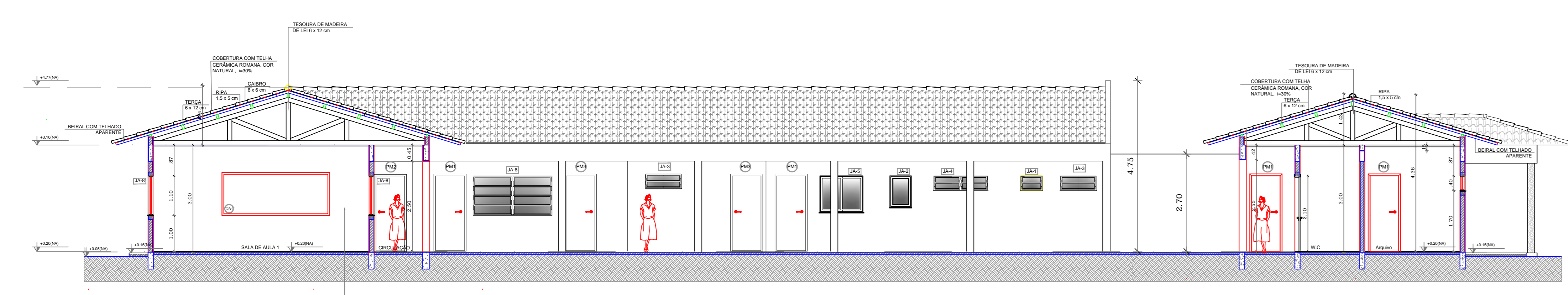

CORTE B:B ESCALA 1/75

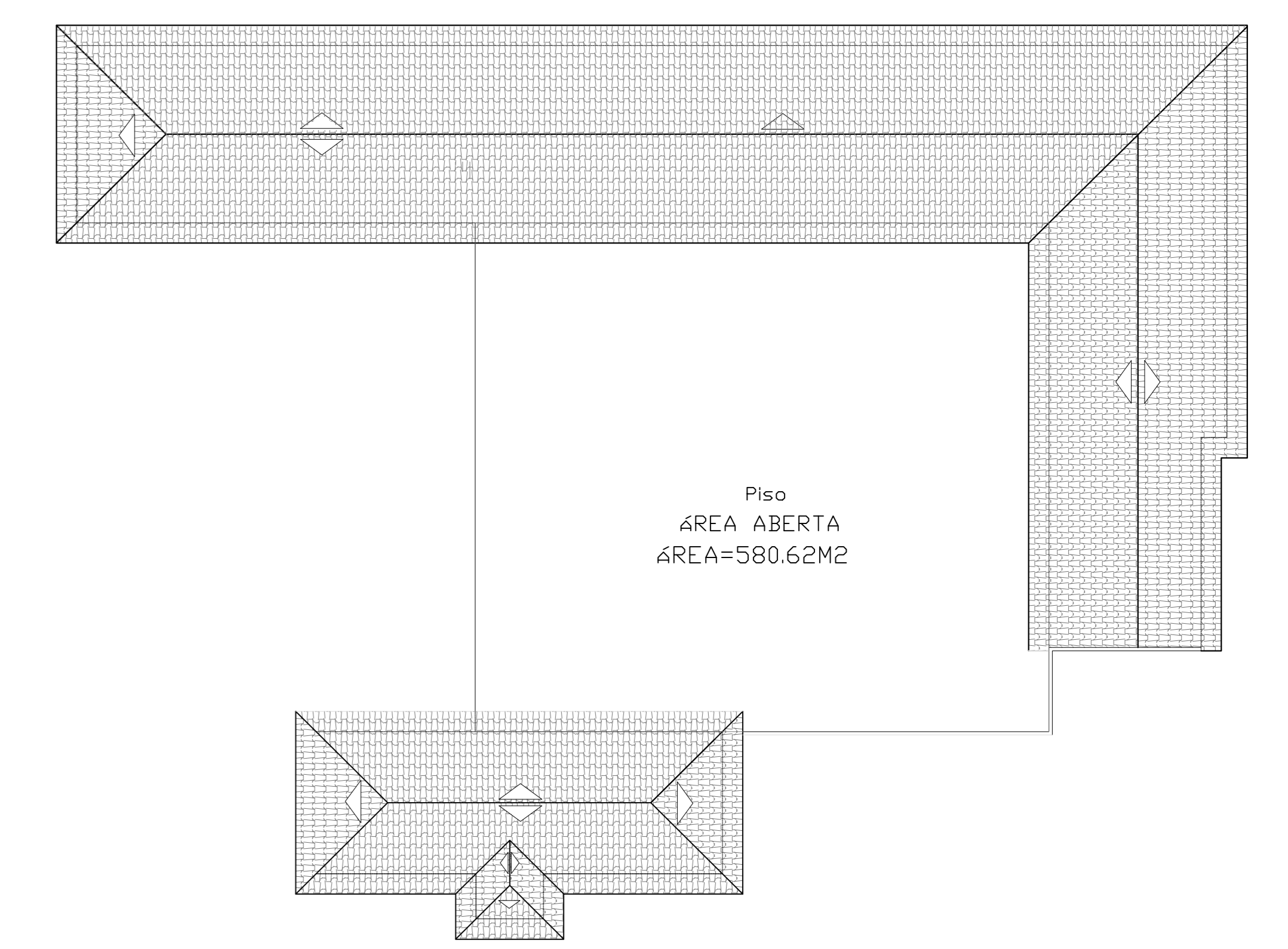

COBERTURA ESCALA 1/100

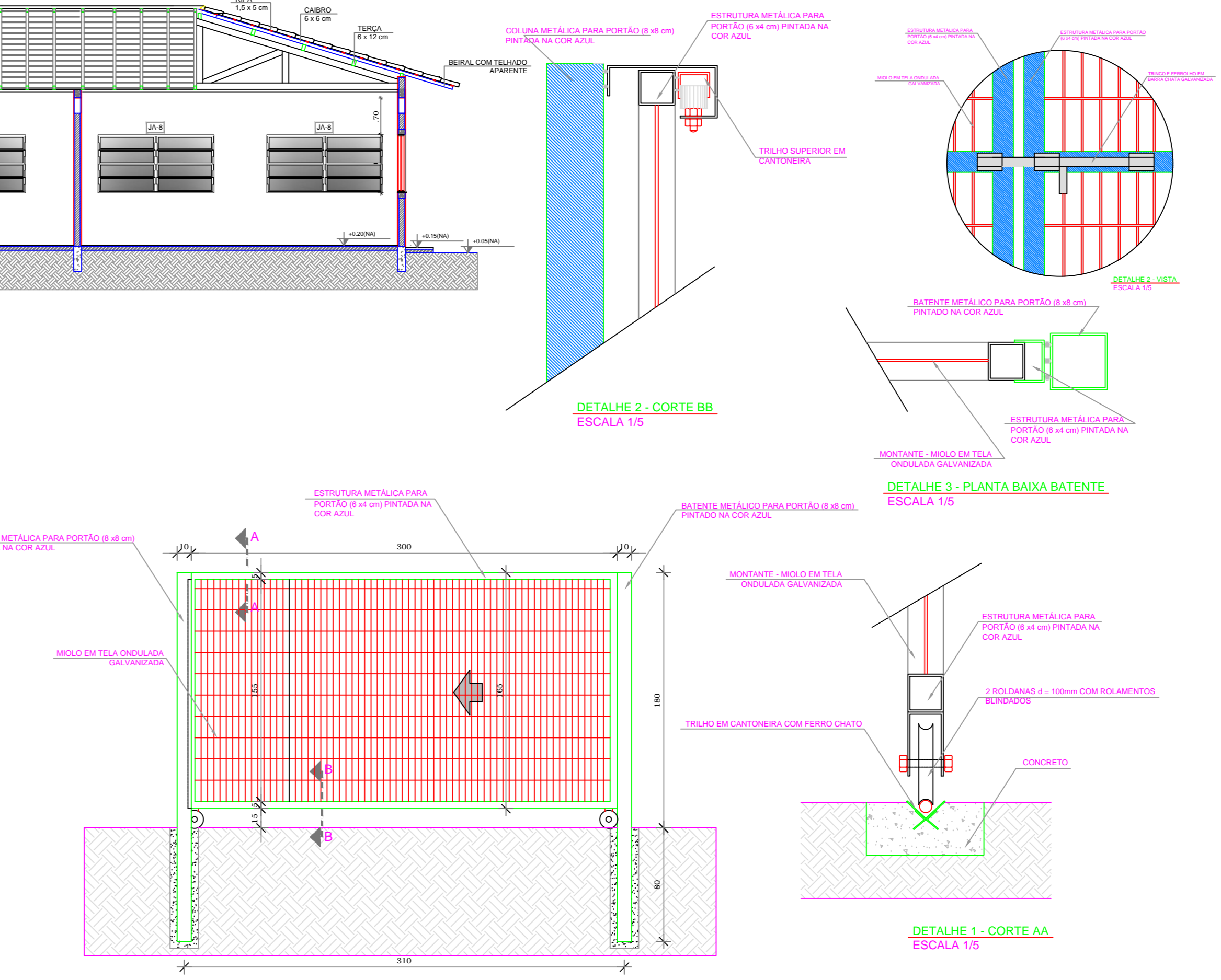
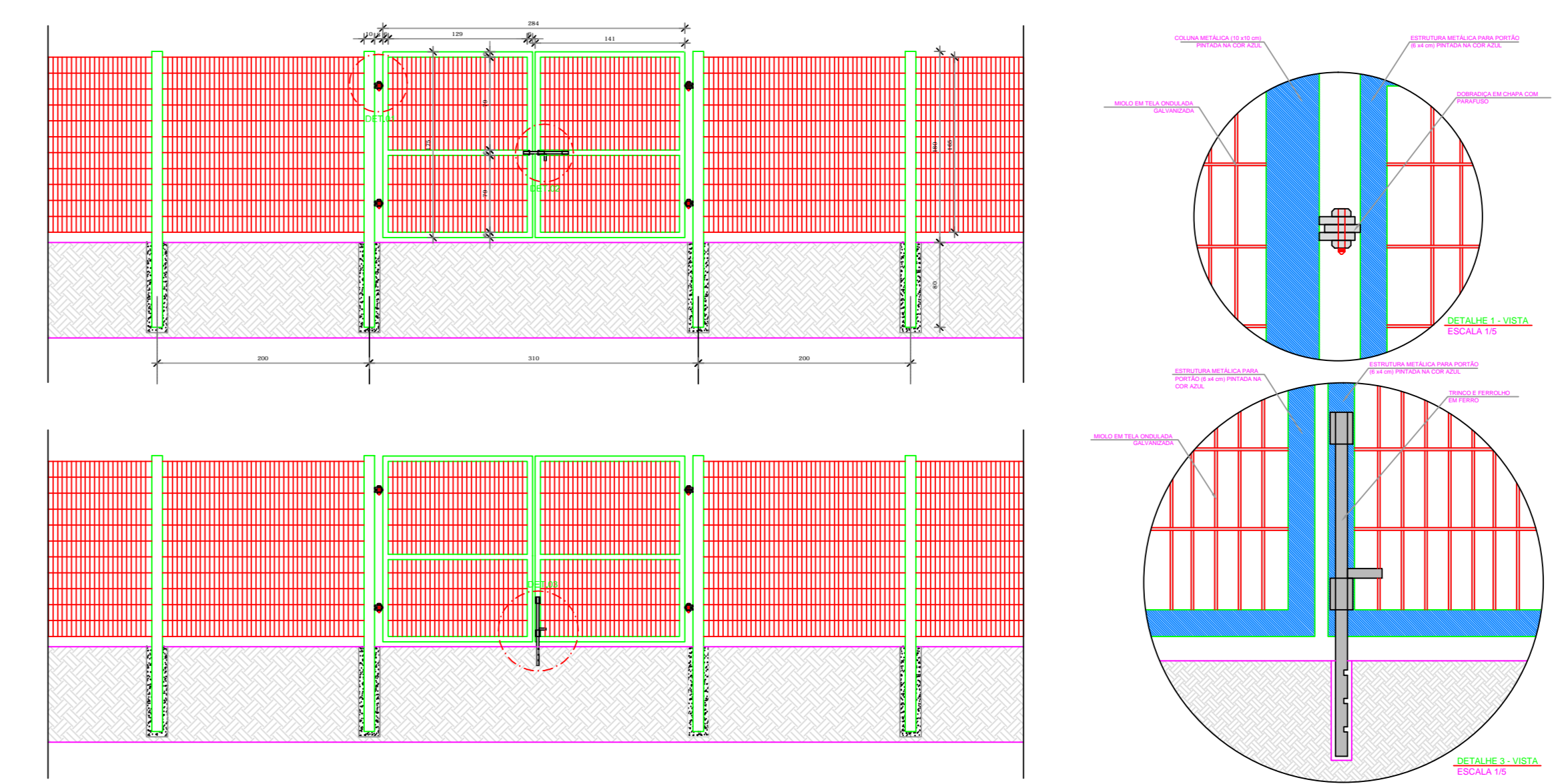
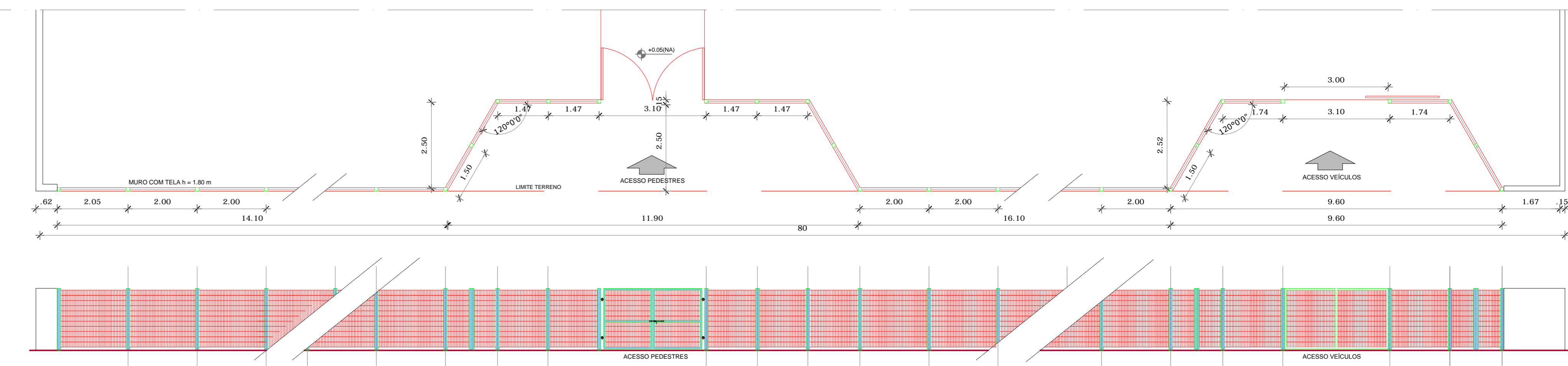

APROVAÇÃO

ARQUITETÔNICO

Título do Projeto: GRUPO ESCOLAR MUNICIPAL MARCOLINA DE OLIVEIRA RAMOS
 Proprietário: PREFEITURA MUNICIPAL DE CORREIA PINTO
 Endereço do Oito: Rua Alfredo Henrique Liposki N°580- Bairro Nossa Senhora do Rosário

Assinatura: **PREFEITO-EDILSON GERMINIANI DOS SANTOS**
 Eng°Civil: **Edesio A. Alves Jélio - Crea028768-0**
 Autor do Projeto: **João Pedro Junior Rabelo - Crea-3C152042-9**

CORTES FACHADAS COBERTURA DETALHE DA CERCA DE GRADIL PORTÃO

GRUPO ESCOLAR MUNICIPAL
Marcolina de Oliveira Ramos
 Rua Alfredo Henrique Liposki N°580 Bairro Nossa S.do Rosário
 Município-Correia Pinto - Estado-Santa Catarina

Observações:
 Área total da Edificação Escolar A= 1.239,81m²

ESCALA INDICADA: ARQ
 DATA EMISSÃO: 05/2021
 DATA: 05/2021
 PRANCHETA: 01/B

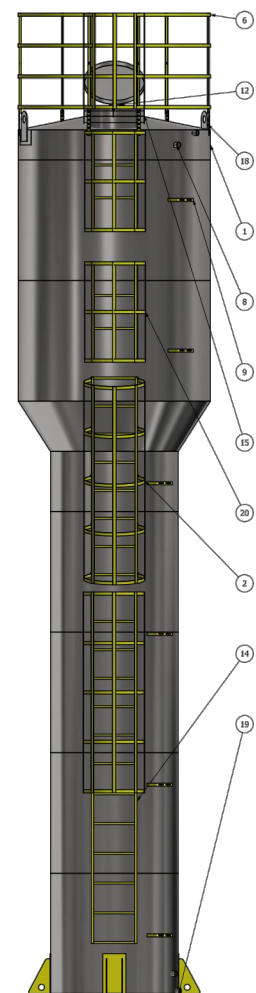
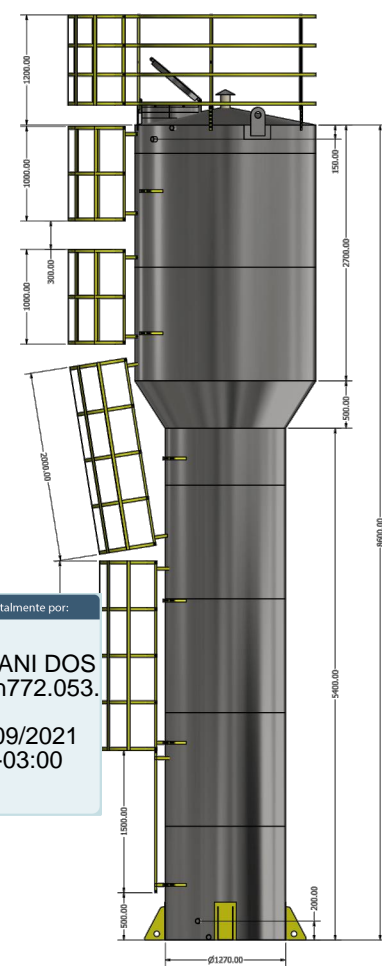
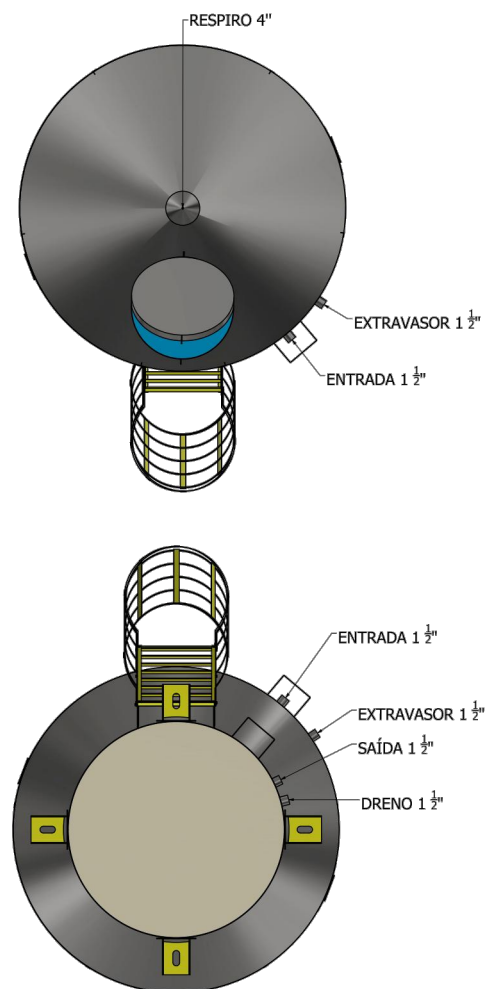
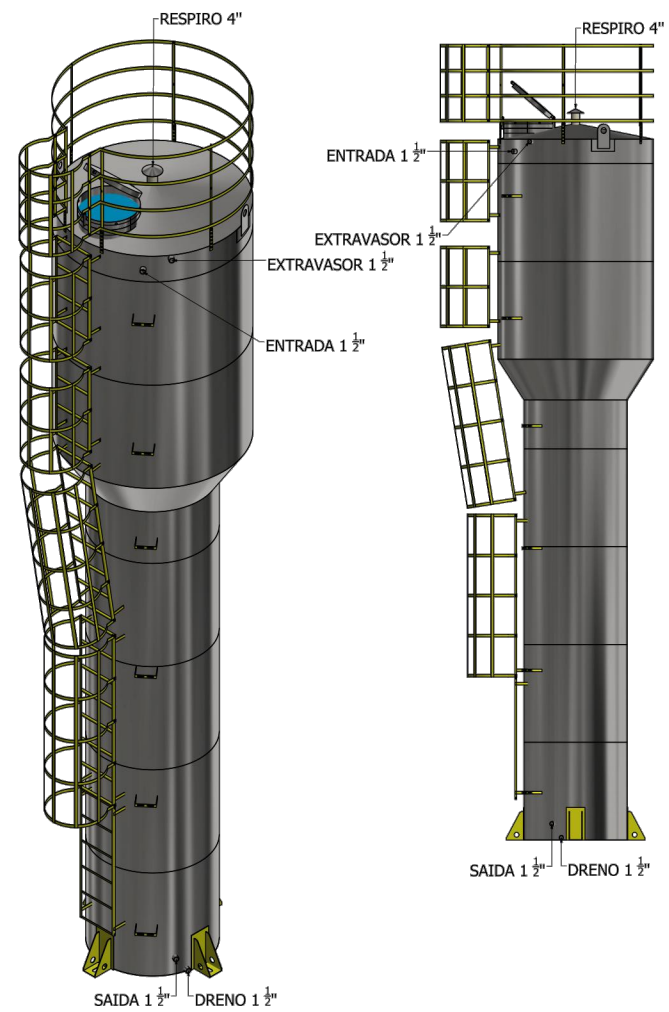

LISTA DE PEÇAS			
ITEM	QTD	NUM. DE PEÇA	MASSA
2	2	escada guarda corpo 2 metros	14,706 kg
6	1	GRADE SEGURANÇA 1918	15,939 kg
8	4	ISO 4144 - Bola S2 1 1/2	0,532 kg
9	6	suporte tubulação	0,281 kg
12	1	respiro	1,271 kg
16	1	escada 1,5 metros	3,767 kg
15	1	PEÇA INSPEÇÃO 600 MM + PESCOÇO	16,879 kg
17	27	SIGNAL INTERNO CANTONEIRA	0,748 kg
18	2	pedra quadrada	2,615 kg
19	4	parafuso	8,669 kg
20	2	escada patamar 1 metro	7,990 kg

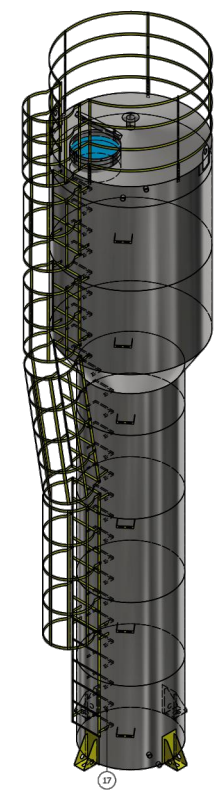

Assinado digitalmente por:
EDILSON GERMINIANI DOS SANTOSn772.053.
 409-34
 Data: 21/09/2021
 09:46:22 -03:00

APROVAÇÃO

ARQUITETÔNICO

Título do Projeto: GRUPO ESCOLAR MUNICIPAL MARCOLINA DE OLIVEIRA RAMOS
 Proprietário: PREFEITURA MUNICIPAL DE CORREIA PINTO
 Endereço da Obra: Rua Alfredo Henrique Liposki N° 580 - Bairro Nossa Senhora do Rosário

Assinatura: PREFEITO - EDILSON GERMINIANI DOS SANTOS
 Eng° Civil: Edésio A. Alves Júlio - Crea026768-0

Assinado de forma digital por
 JOAO PEDRO JUNIOR
 RABELLO:06751827946
 João Pedro Junior Rabello - Crea SC 152042-9

Descrição Prancha:
**ESTRUTURA METALICA
 DETALHE CAIXA DÁGUA
 capacidade 15.000 litros**

OBRA:
**Grupo Escolar Municipal
 Marcolina de Oliveira Ramos**
 Rua Alfredo Henrique Liposki N°580 Bairro Nossa S.do Rosário
 Município:Correia Pinto - Estado:Santa Catarina

Rabello Engenharia
 João Pedro Junior Rabello
 Engenheiro Civil CREA-SC 152042-9
 Construindo uma Cidade melhor.

OBSERVAÇÕES:
 Área do Terreno:
 ÁREA ADMINISTRATIVO: ÁREA = 93,78 M²
 ÁREA ABERTA E PATIO: ÁREA = 717,36 M²
 ÁREA SALA E OUTROS: ÁREA = 428,67 M²
 Área total da Edificação Escolar
 A= 1.239,81m²

ESCALA
INDICADA
 DATA EMISSÃO:
INDICADA
 DESENHISTA:
JOÃO

HIDRÁULICO
 PRANCHA
02/C

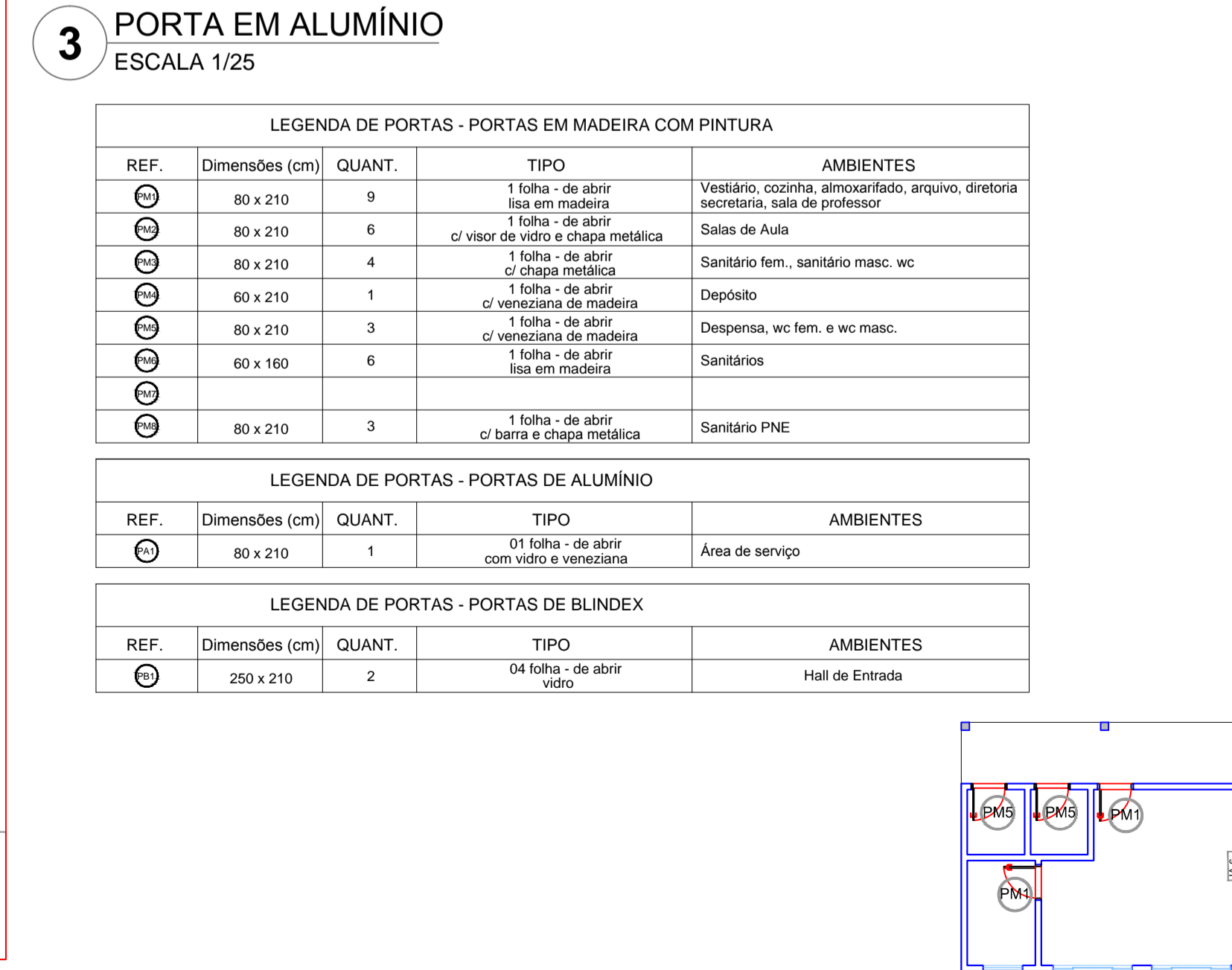
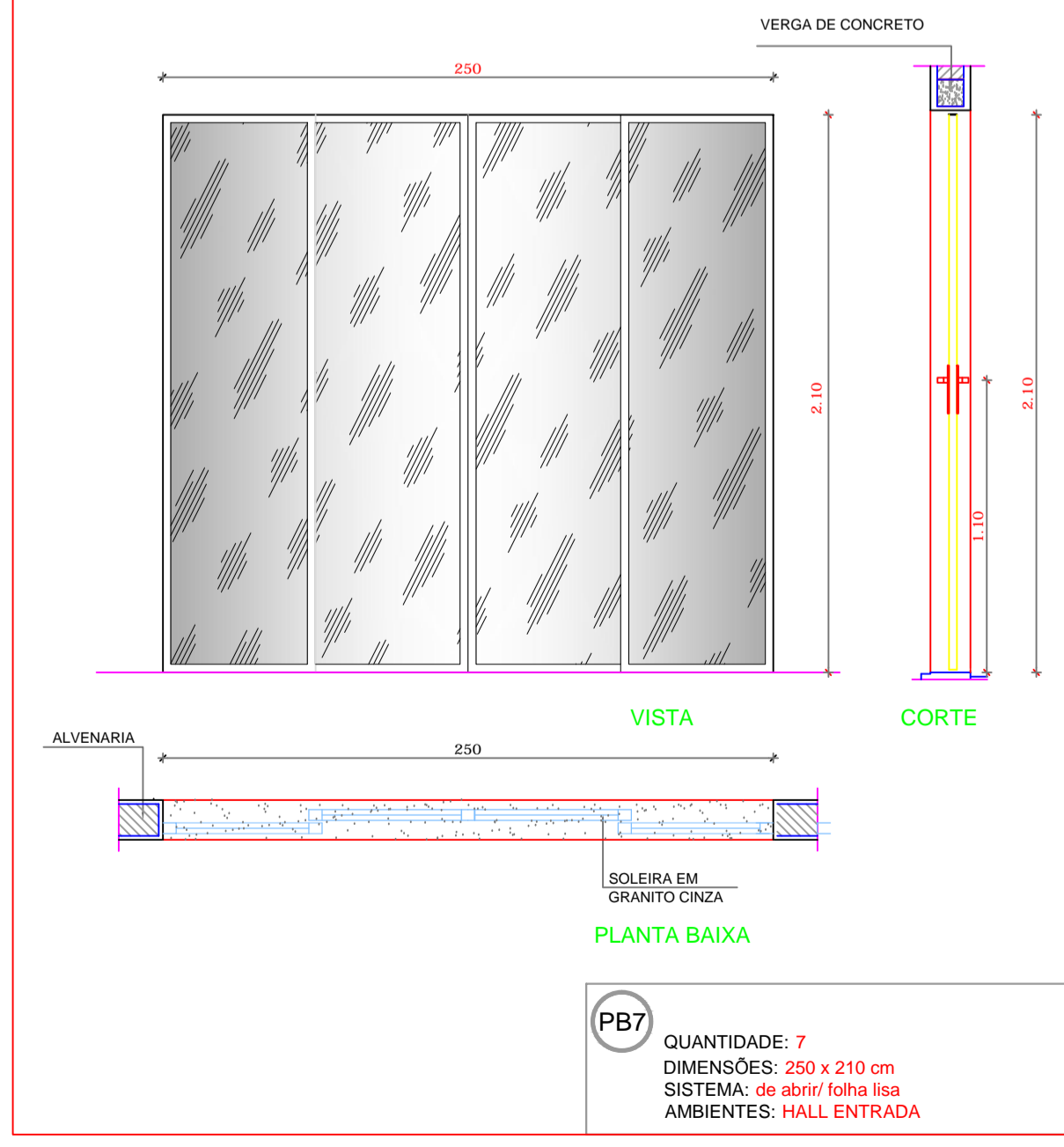
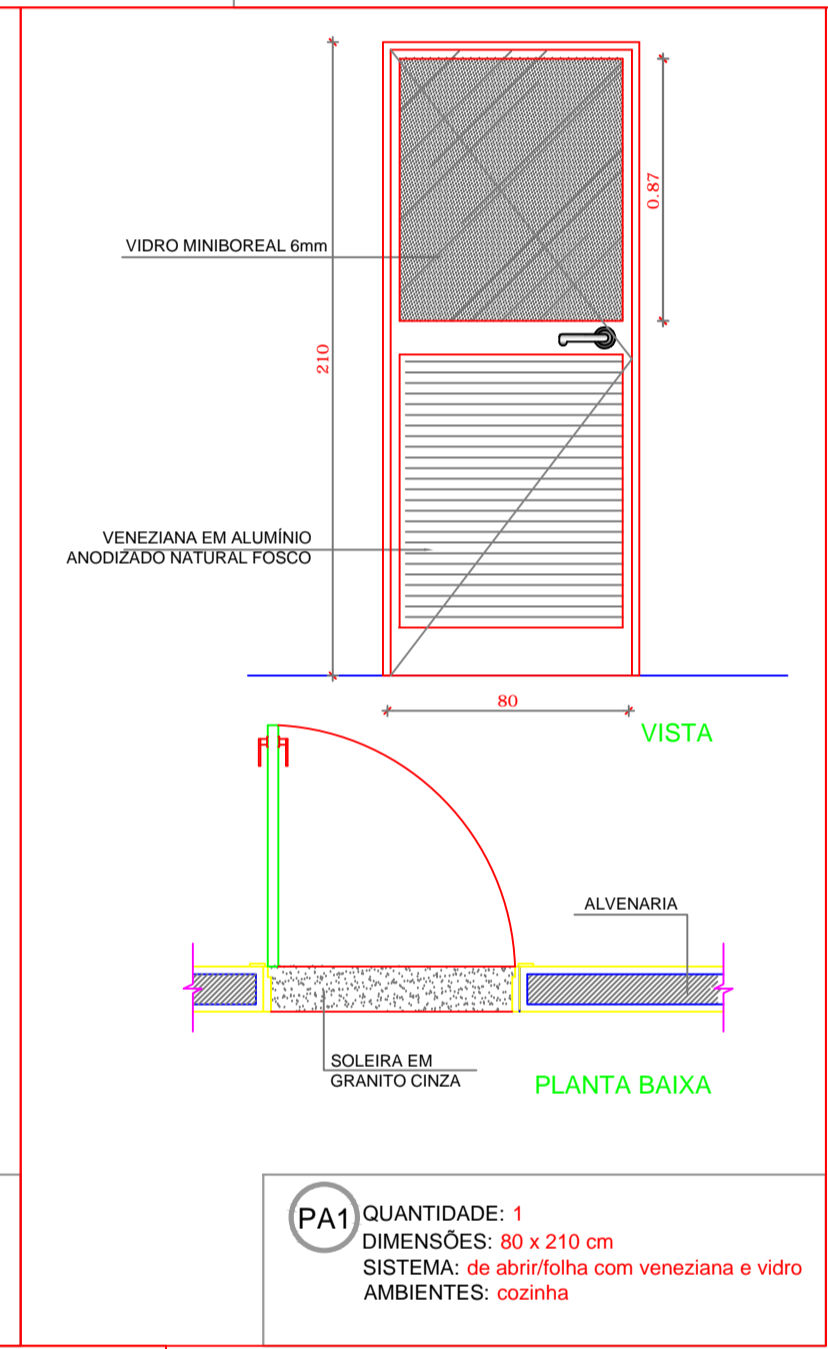
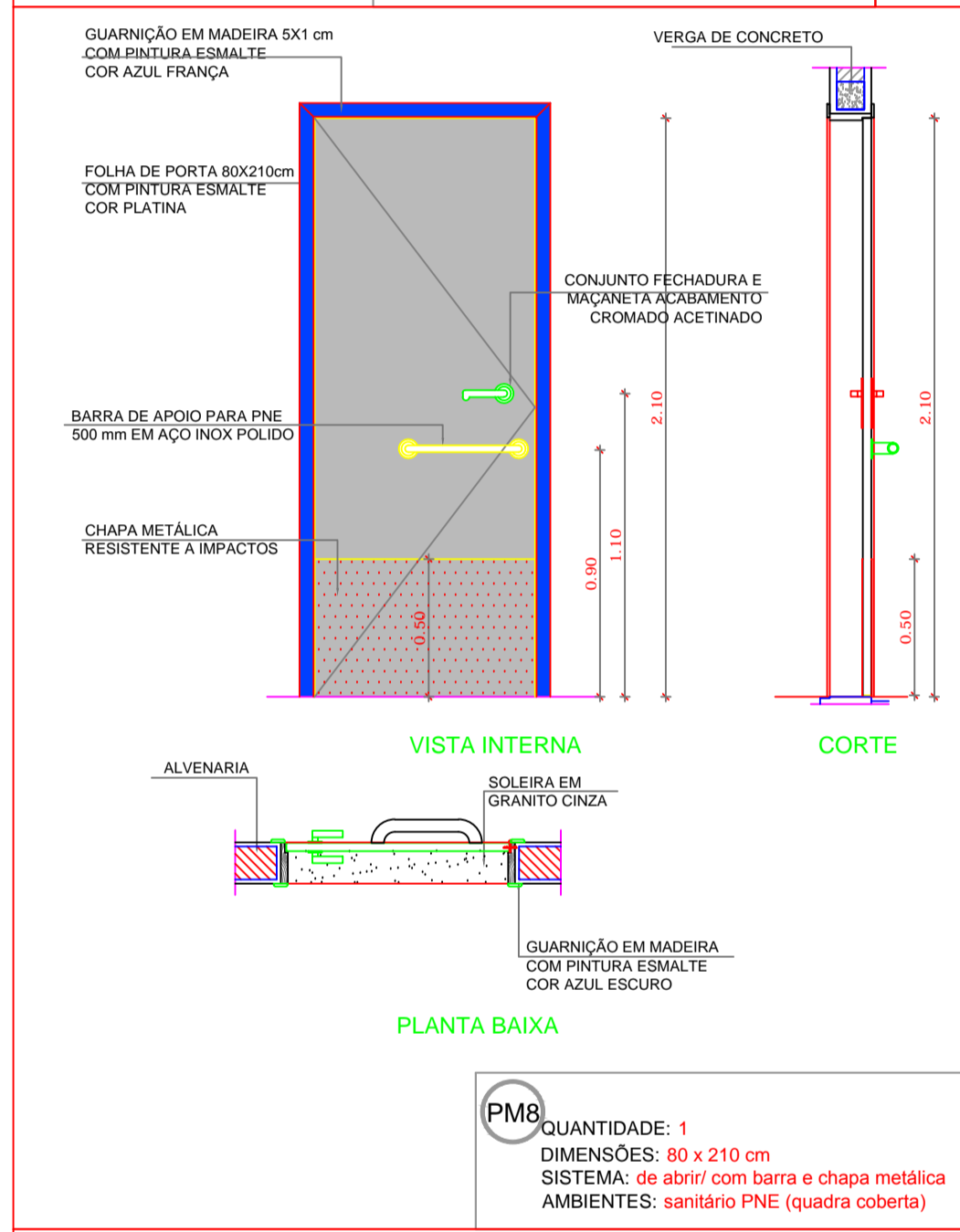
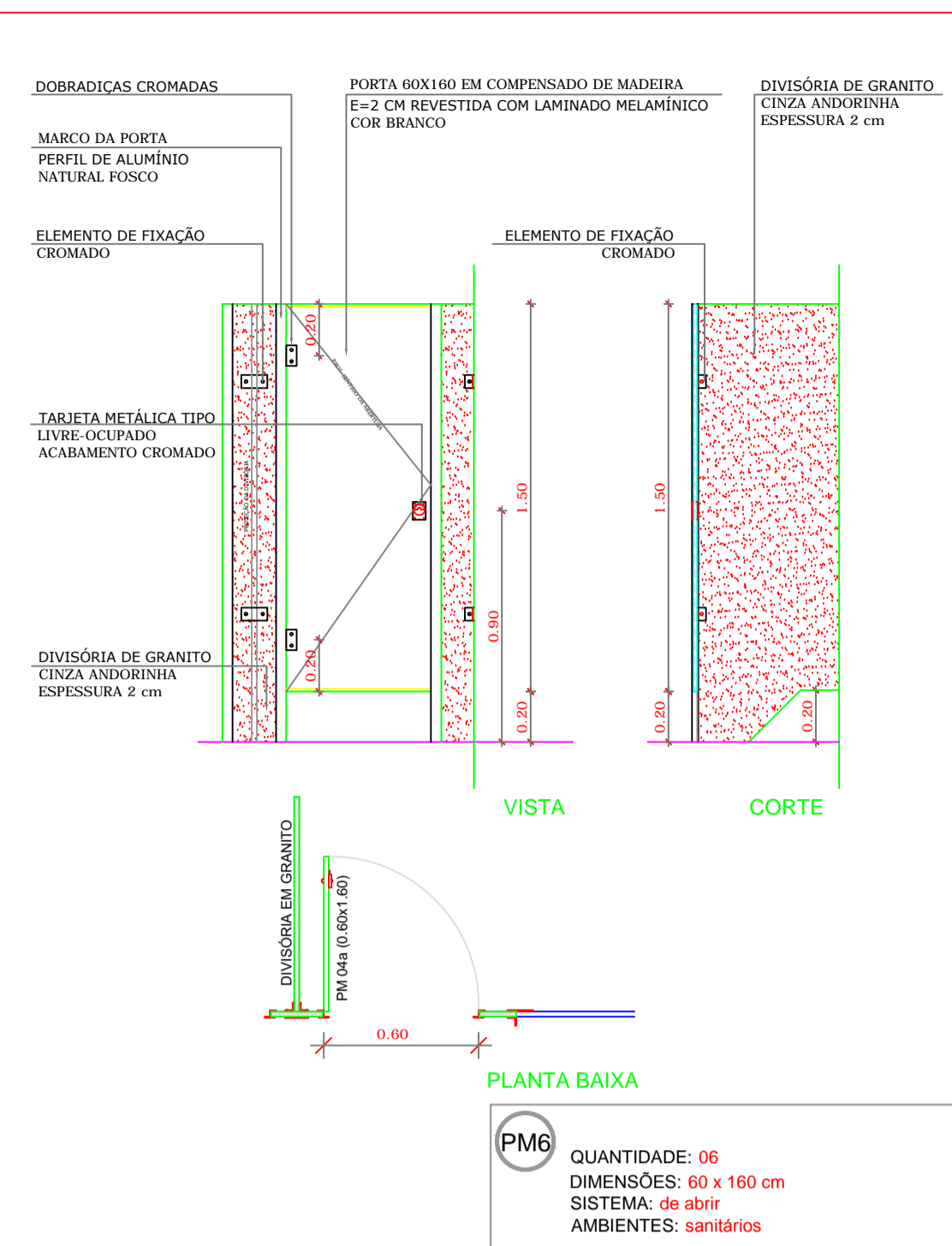
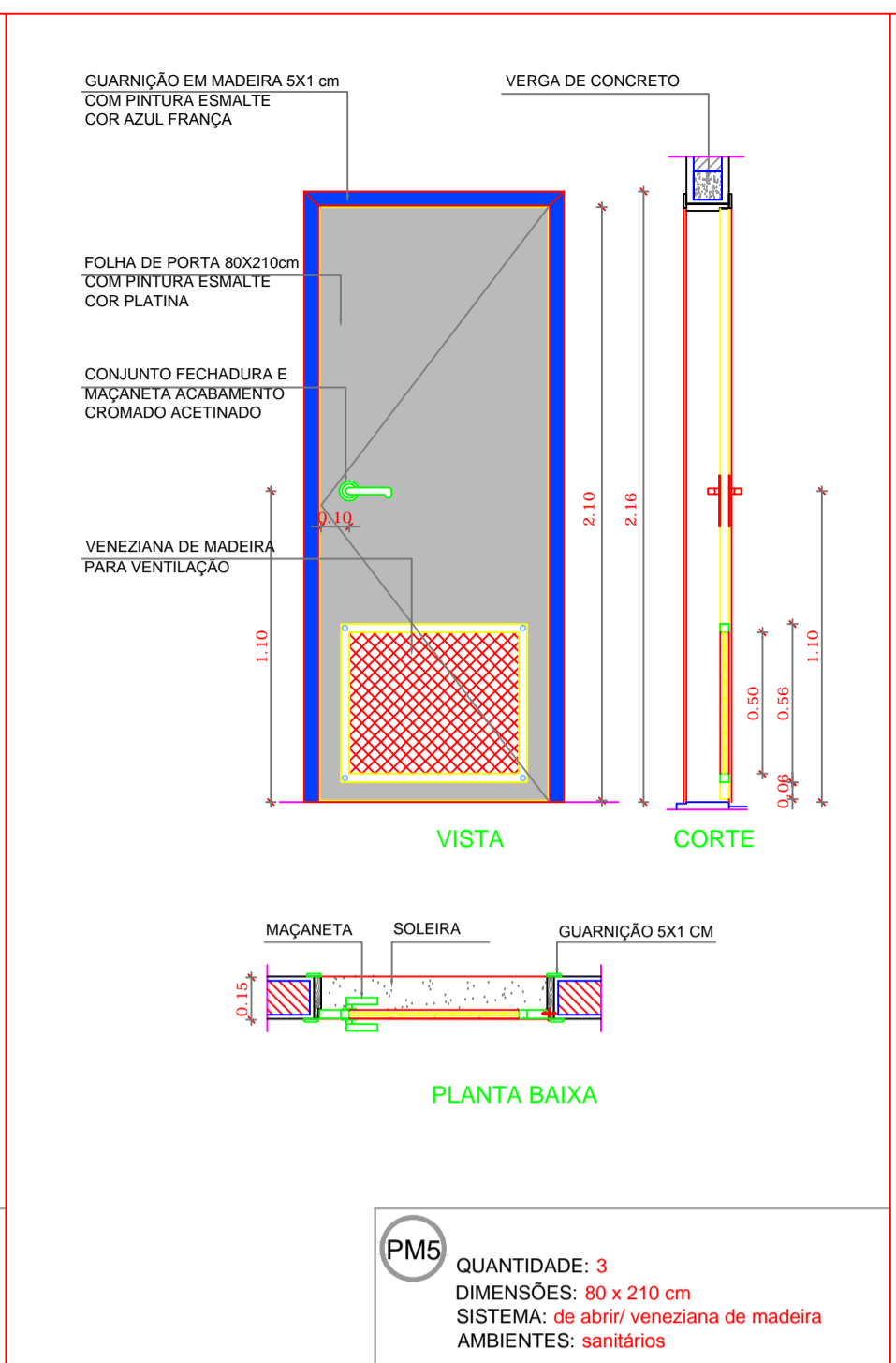
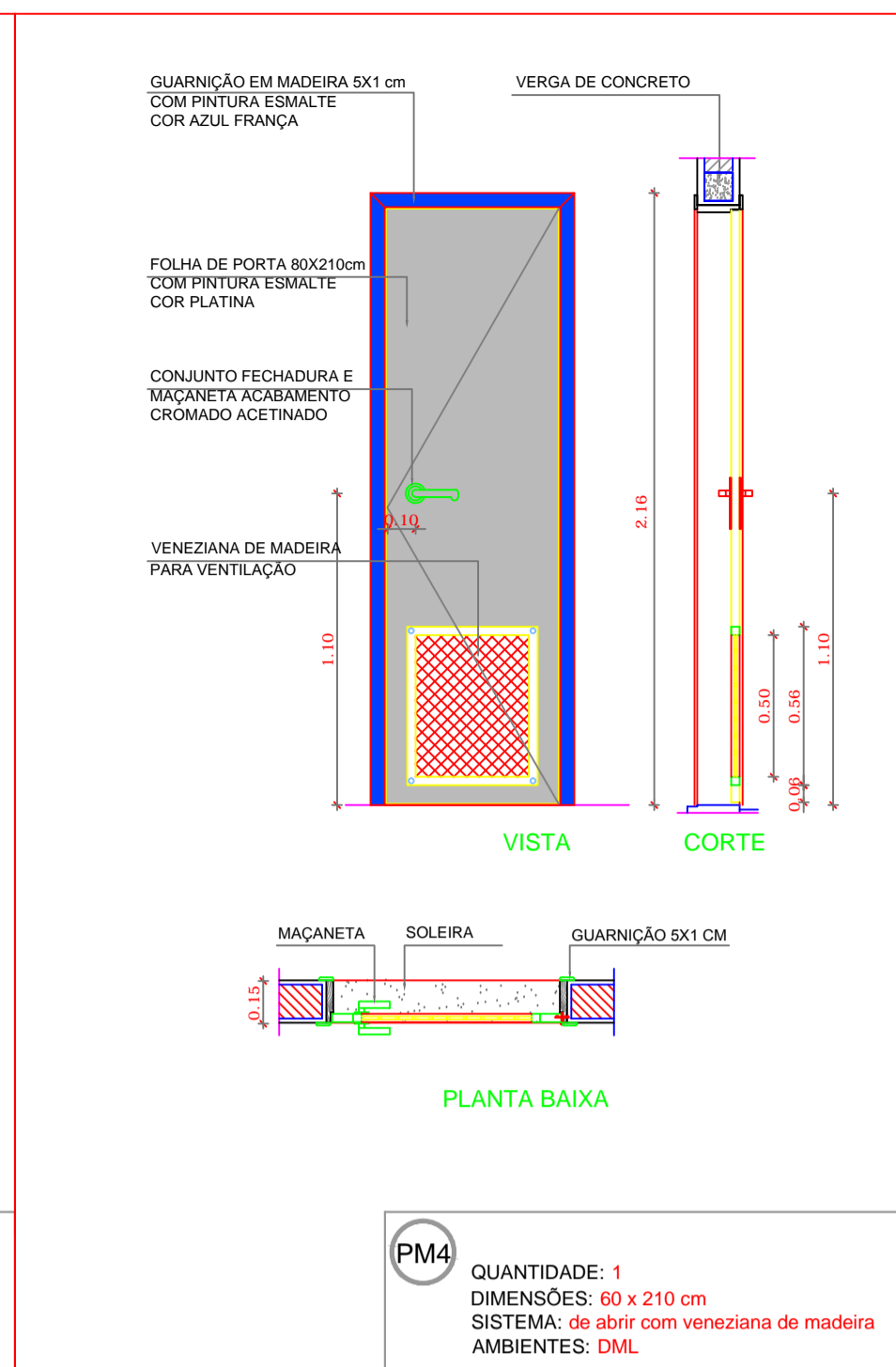
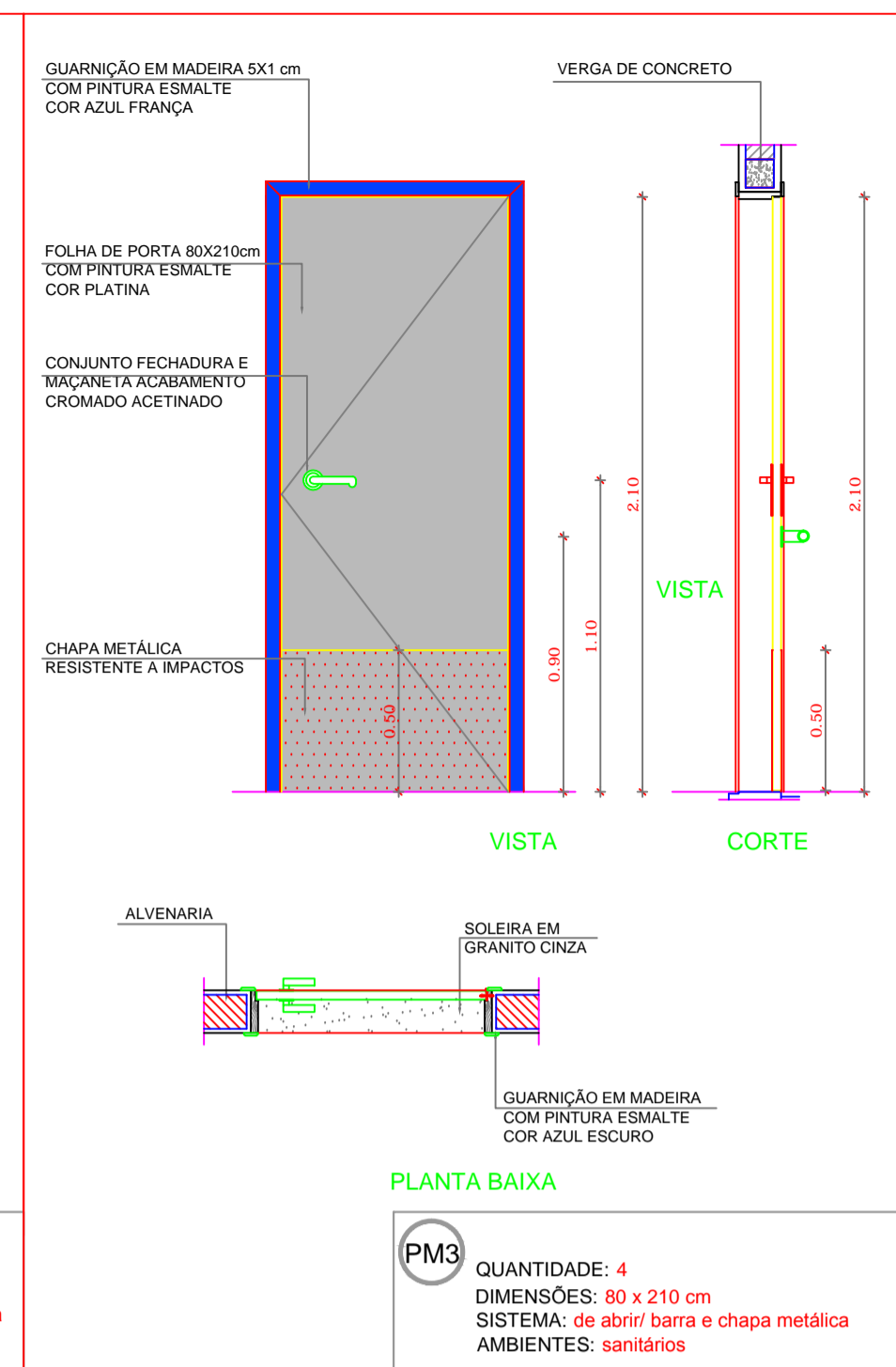
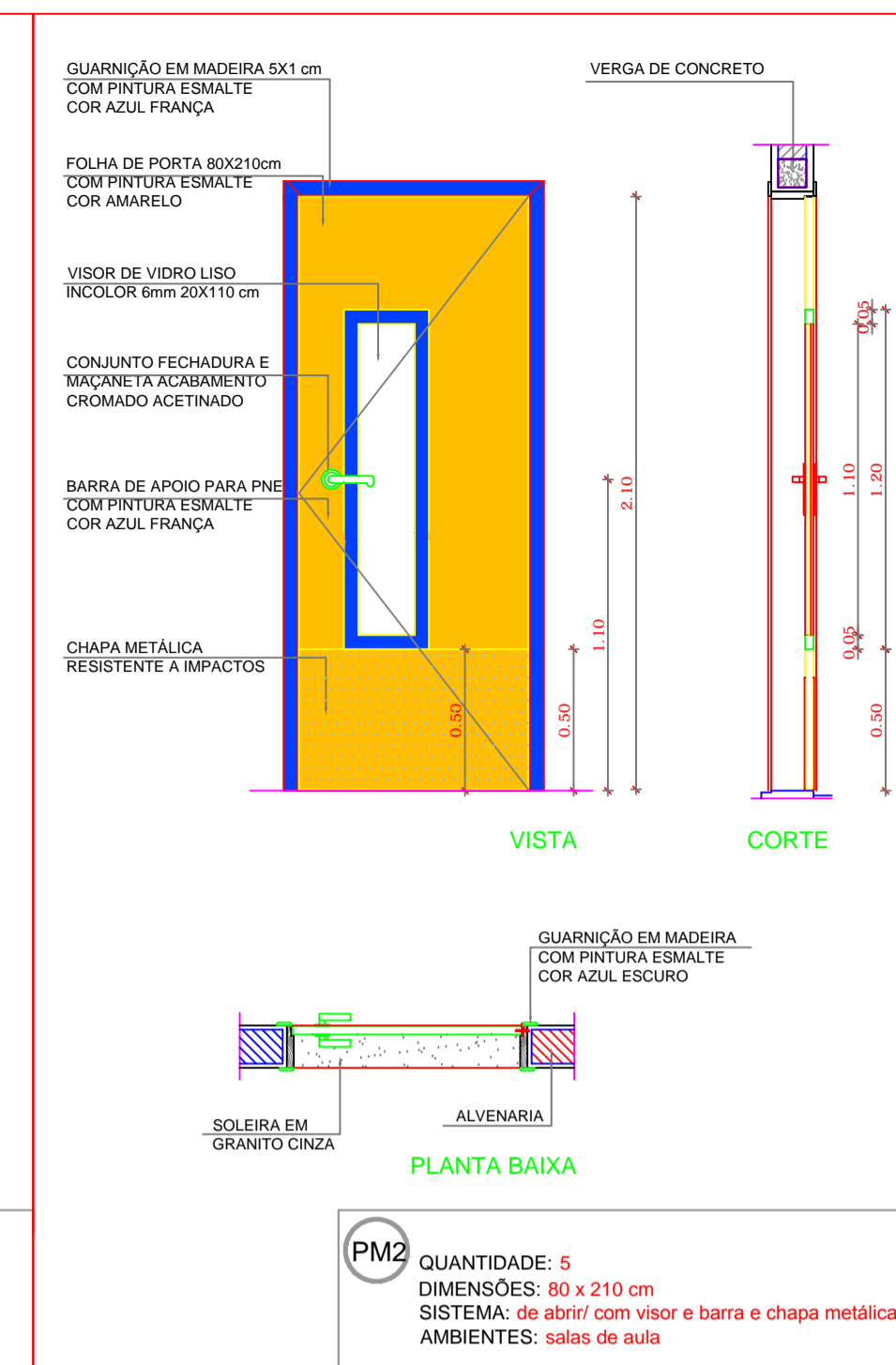
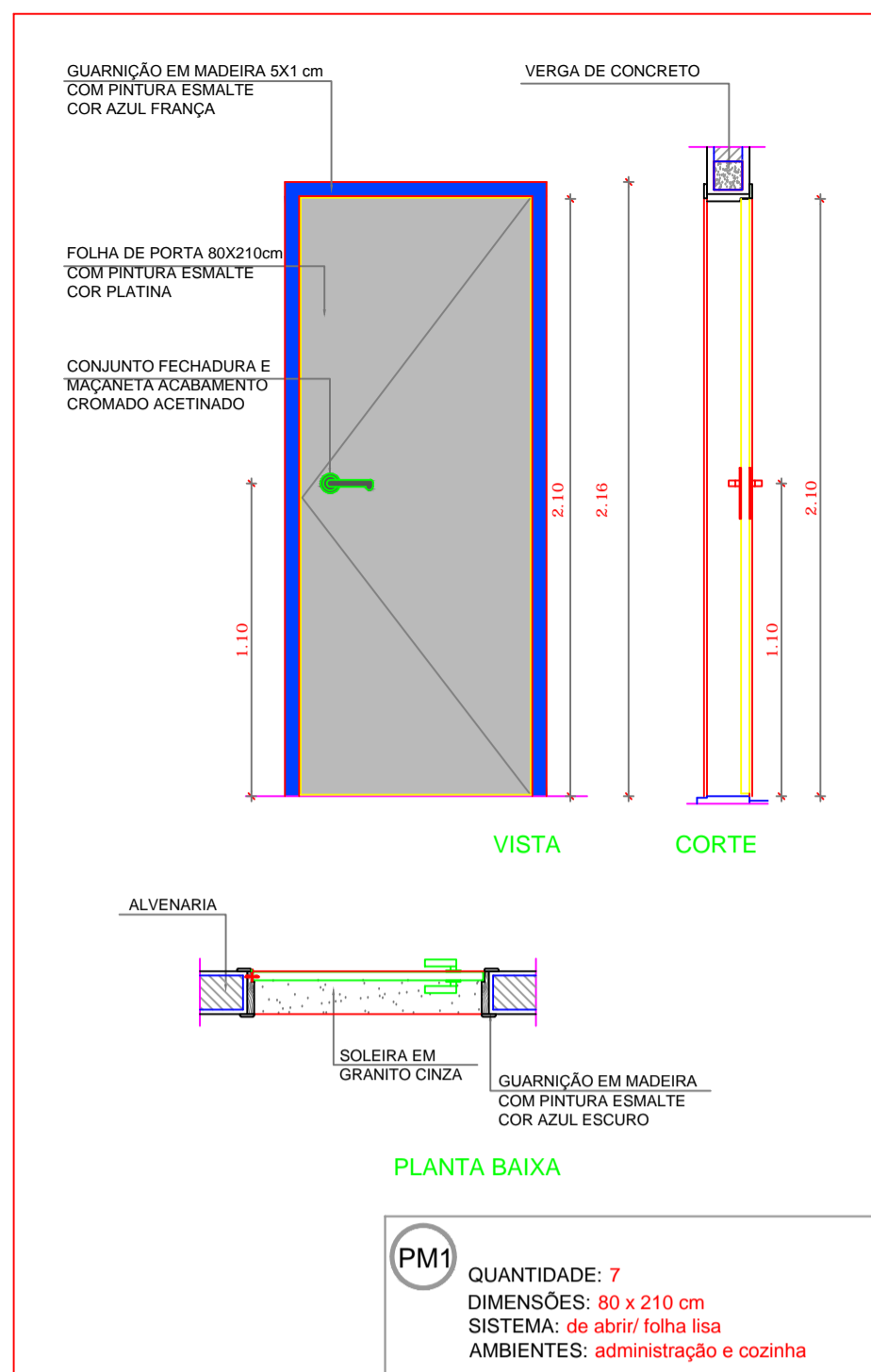

1 PORTAS EM MADEIRA ESCALA 1/25

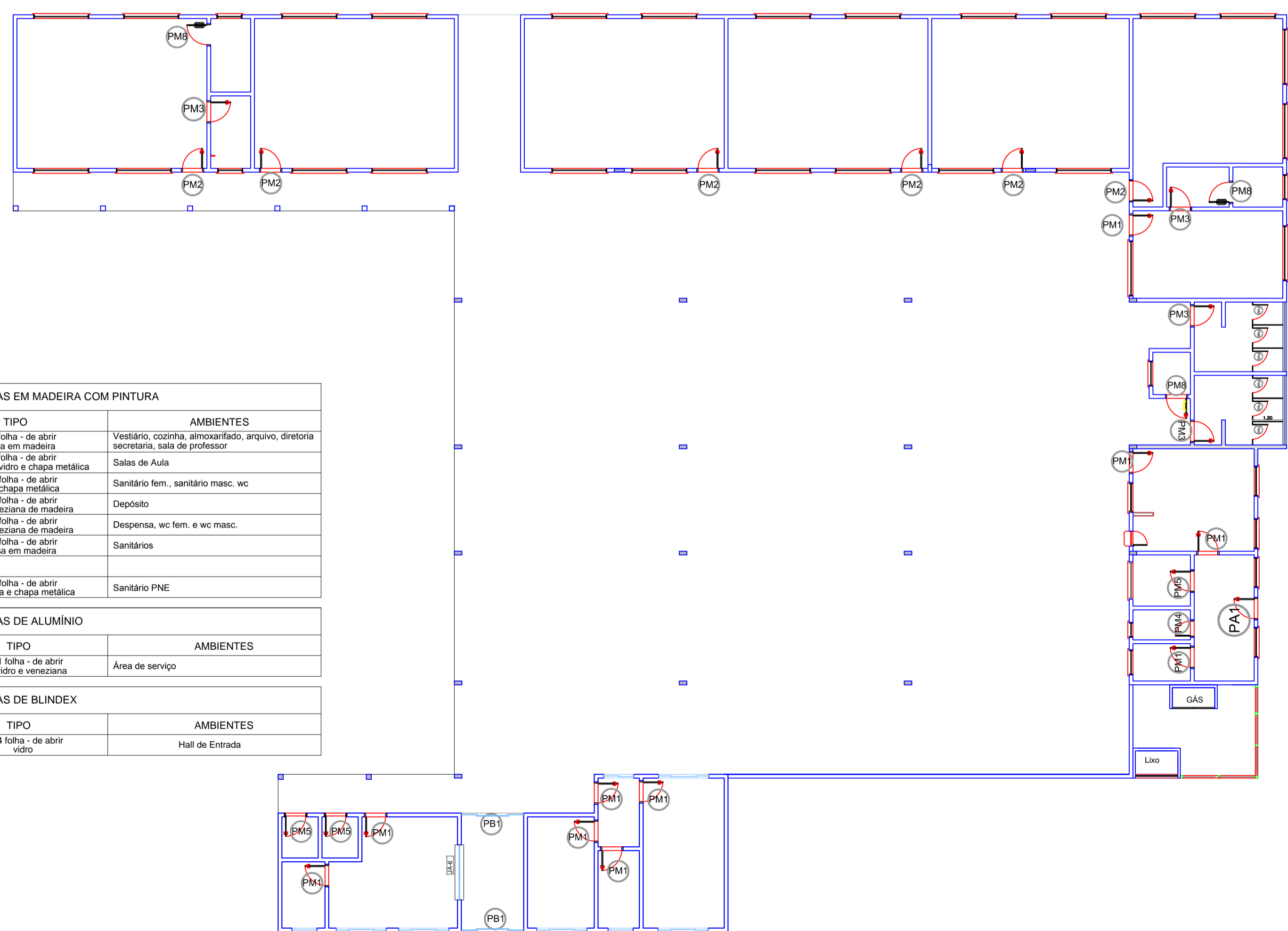

CROQUI DE REFERÊNCIA

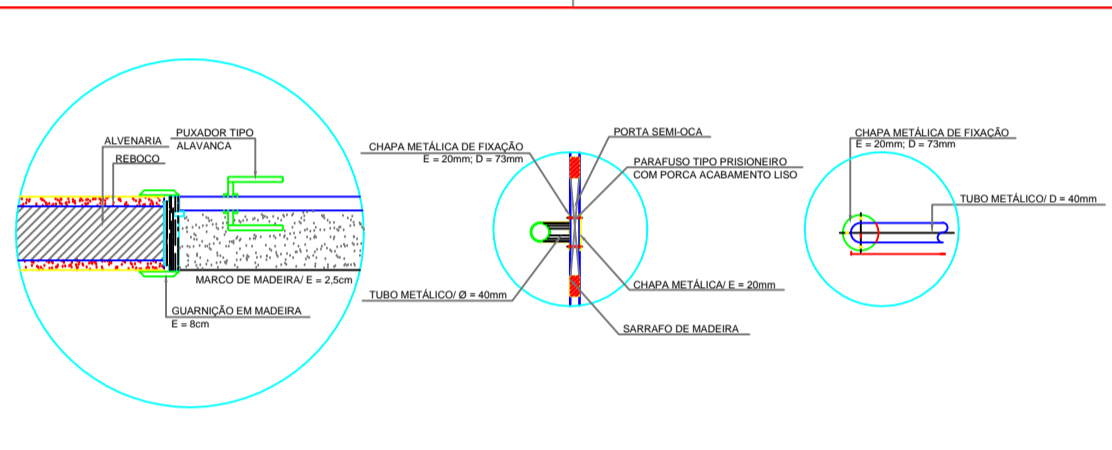

2 DETALHE PORTA/ MAÇANETA ESCALA 1/10

4 PORTA EM BLINDEX ESCALA 1/25

3 PORTA EM ALUMÍNIO ESCALA 1/25

LEGENDA DE PORTAS - PORTAS EM MADEIRA COM PINTURA				
REF.	Dimensões (cm)	QUANT.	TIPO	AMBIENTES
PM1	80 x 210	9	1 folha - de abrir lisa em madeira	Vestibular, cozinha, almoxarifado, arquivo, diretoria secretária, sala de professor
PM2	80 x 210	6	1 folha - de abrir c/ visor de vidro e chapa metálica	Salas de Aula
PM3	80 x 210	4	1 folha - de abrir c/ chapa metálica	Sanitário fem., sanitário masc. wc
PM4	80 x 210	1	1 folha - de abrir c/ veneziana de madeira	Depósito
PM5	80 x 210	3	1 folha - de abrir c/ veneziana de madeira	Depensa, wc fem. e wc masc.
PM6	60 x 160	6	1 folha - de abrir lisa em madeira	Sanitários
PM8	80 x 210	3	1 folha - de abrir c/ barra e chapa metálica	Sanitário PNE

LEGENDA DE PORTAS - PORTAS DE ALUMÍNIO				
REF.	Dimensões (cm)	QUANT.	TIPO	AMBIENTES
PA1	80 x 210	1	01 folha - de abrir com vidro e veneziana	Área de serviço

LEGENDA DE PORTAS - PORTAS DE BLINDEX				
REF.	Dimensões (cm)	QUANT.	TIPO	AMBIENTES
PB1	250 x 210	2	04 folha - de abrir vidro	Hall de Entrada

APROVAÇÃO

ARQUITETÔNICO

Grupo Escolar Municipal Marcolina de Oliveira Ramos

Proprietário: PREFEITURA MUNICIPAL DE CORREIA PINTO

Endereço da Obra: Rua Alfredo Henrique Liposki N°580 - Bairro Nossa Senhora do Rosário

Assinatura: **PREFEITO - EDILSON GERMINIANI DOS SANTOS**

Eng° Civil: **Edésio A. Alves Júlio - Crea026768-0**

Autor do Projeto: **João Pedro Junior Rabelo - Crea-SC152042-9**

OBRA: **Grupo Escolar Municipal Marcolina de Oliveira Ramos**

Rua Alfredo Henrique Liposki N°580 Bairro Nossa S.do Rosário
Município: Correia Pinto - Estado: Santa Catarina

DESCRIBÇÃO PRANCHA: **CROQUI DE LOCAÇÃO DAS PORTAS DETALHES**

ESCALA: **ARQ**

PRANCHA: **01/D**

OBSERVAÇÕES:

Área do Terreno:	ÁREA = 93,78 M²
ÁREA ADMINISTRATIVO:	ÁREA = 717,36 M²
ÁREA ABERTA E PATIO:	ÁREA = 428,67 M²
ÁREA SALA E OUTROS:	ÁREA = 428,67 M²
Área total da Edificação Escolar	A = 1.239,81m²

INDICADA

INDICADA

DESENHISTA: **JOÃO**

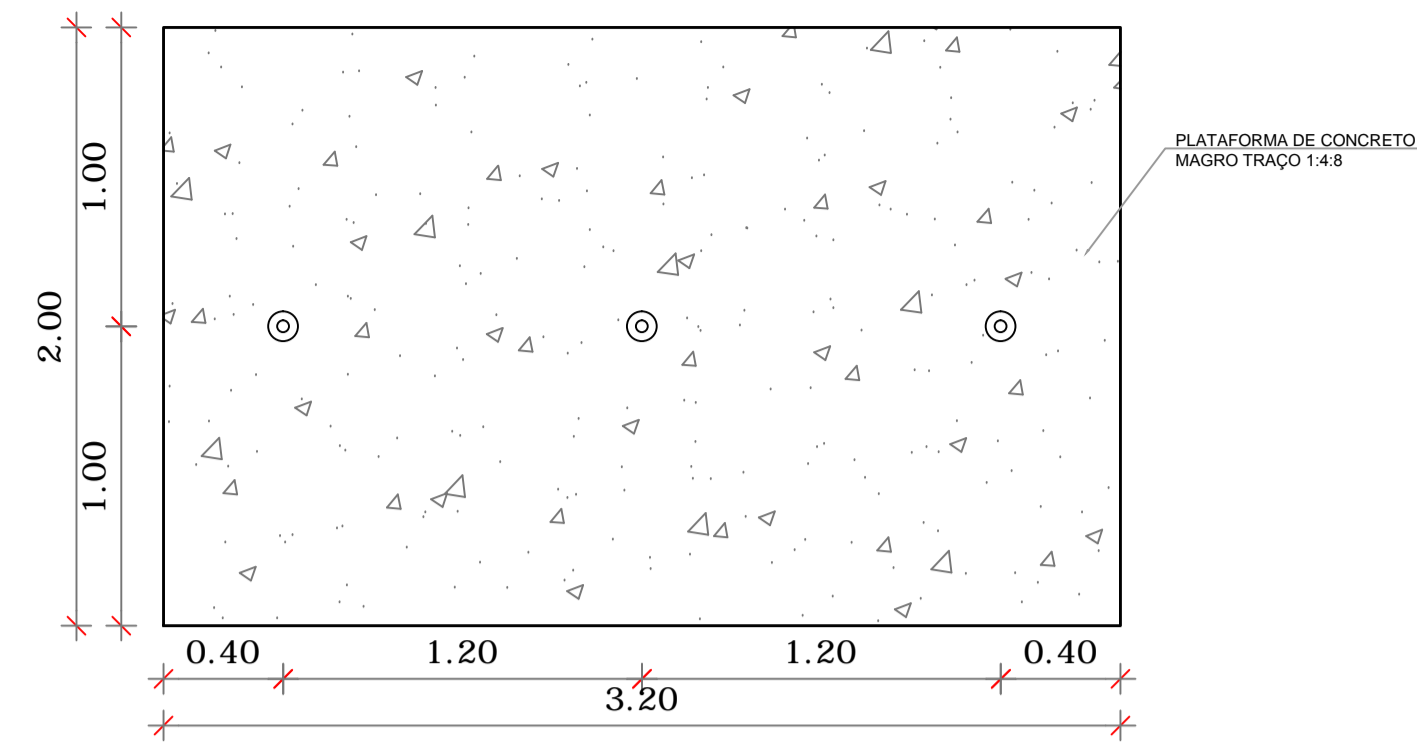

1
VISTA

1 PLANTA BAIXA - MASTROS
ESCALA 1/25

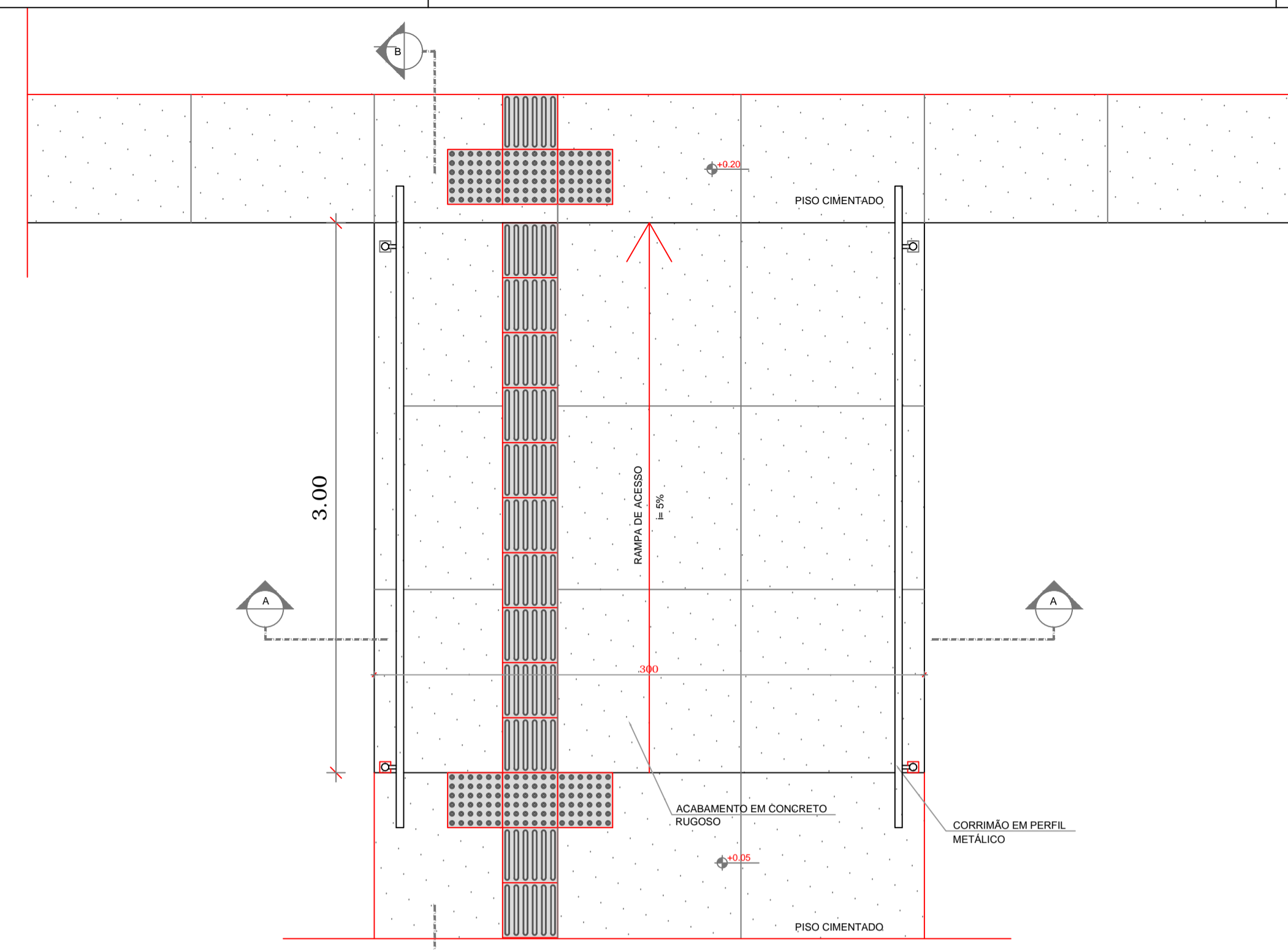

3 PLANTA BAIXA - RAMPA
ESCALA 1/25

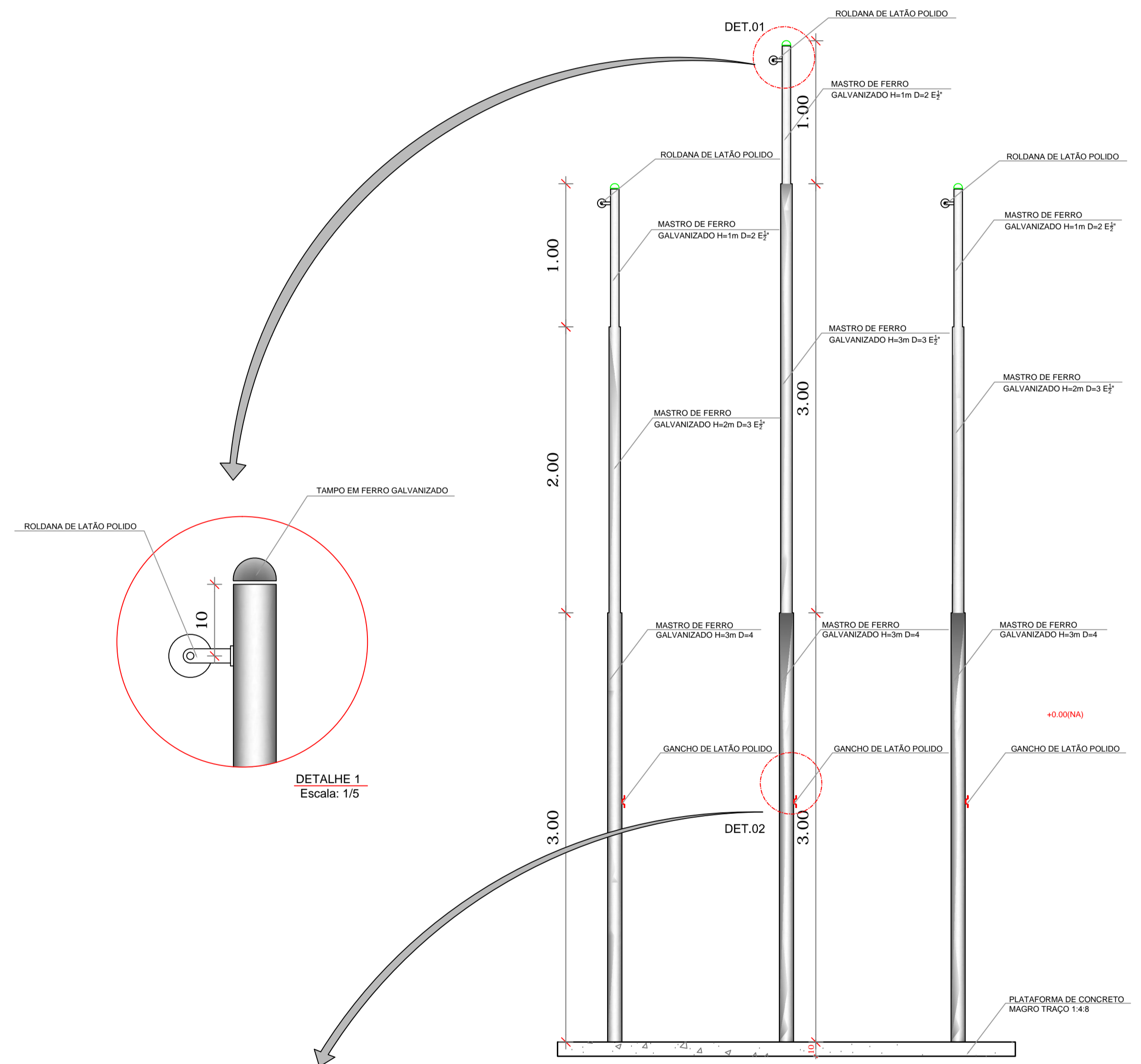

DETALHE 1
Escala: 1/5

2 VISTA FRONTAL
ESCALA 1/25

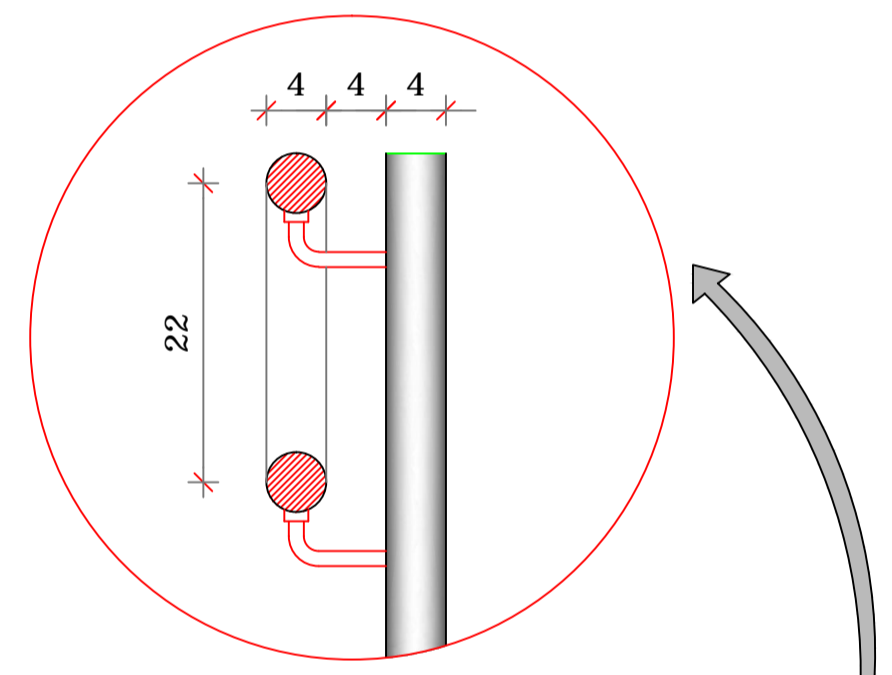

DETALHE 1
Escala: 1/5

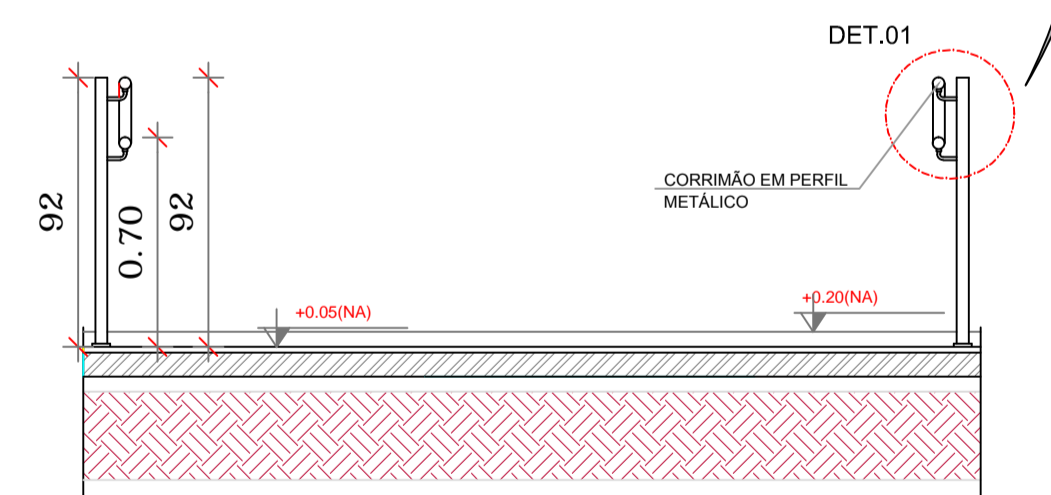

4 CORTE A-A
ESCALA 1/25

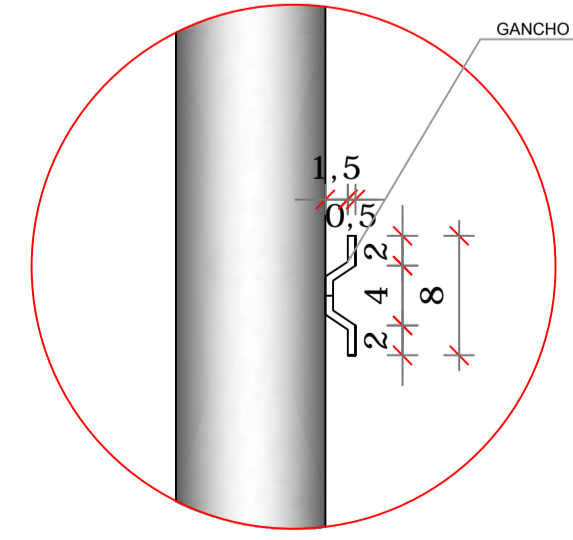

DETALHE 2
Escala: 1/5

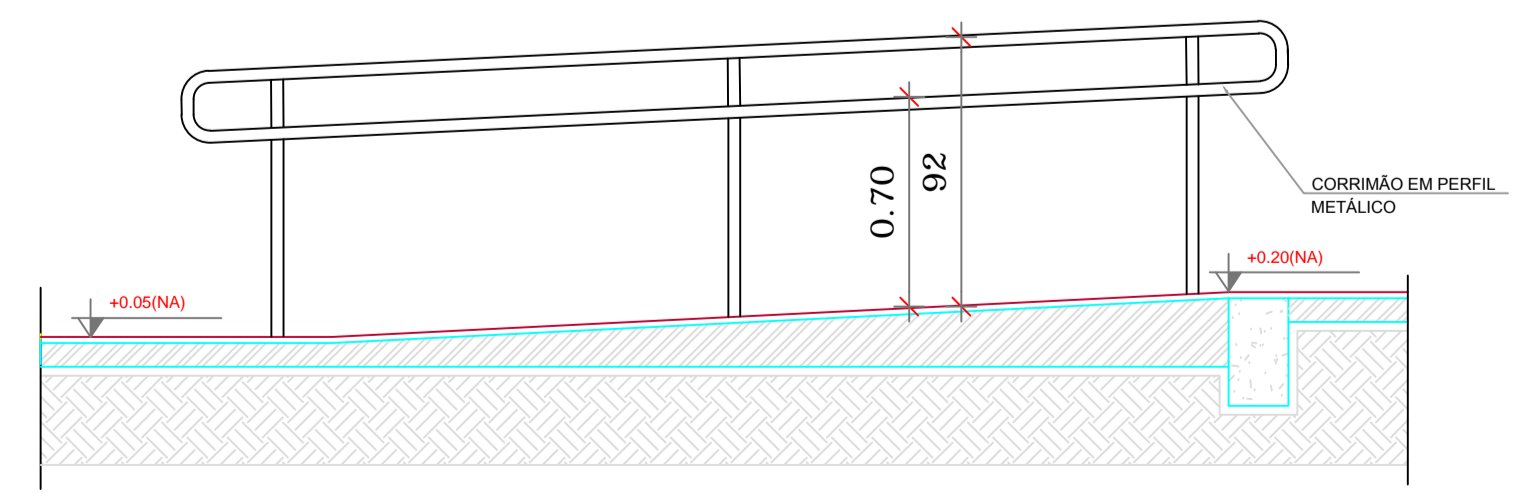

5 CORTE B-B
ESCALA 1/25

APROVAÇÃO

ARQUITETÔNICO

Título do Projeto: GRUPO ESCOLAR MUNICIPAL MARCOLINA DE OLIVEIRA RAMOS
Proprietário: PREFEITURA MUNICIPAL DE CORREIA PINTO
Endereço da Obra: Rua Alfredo Henrique Liposki N°580 - Bairro Nossa Senhora do Rosário

Assinatura: **PREFEITO - EDILSON GERMINIANI DOS SANTOS**
Eng° Civil: **Edésio A. Alves Júlio - Crea026768-0**
Autor do Projeto: **João Pedro Junior Rabelo - Crea-SC152042-9**

OBRA: **Grupo Escolar Municipal Marcolina de Oliveira Ramos**
Rua Alfredo Henrique Liposki N°580 Bairro Nossa S.do Rosário
Município: Correia Pinto - Estado: Santa Catarina

ESCALA	INDICADA	ARQ
DATA EMISSÃO:	INDICADA	
OBSERVAÇÕES:	DESENHISTA: JOÃO	PRANCHA: 01/F

Área do Terreno: **93,78 M²**
Área Administrativa: **717,36 M²**
Área Aberta e Patio: **428,67 M²**
Área Sala e Outros: **428,67 M²**
Área total da Edificação Escolar: **A= 1.239,81m²**

Rabello Engenharia
João Pedro Junior Rabelo
Engenheiro Civil CREA-SC 152042-9
Construindo uma Cidade melhor.

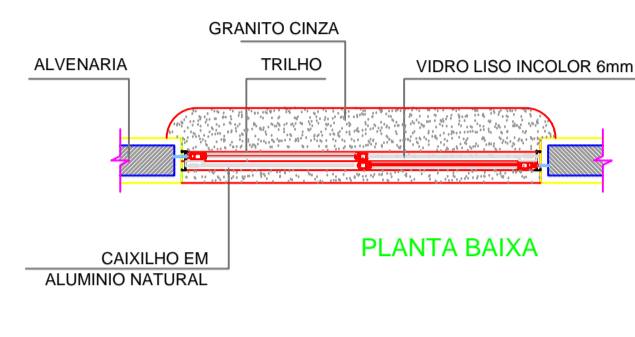
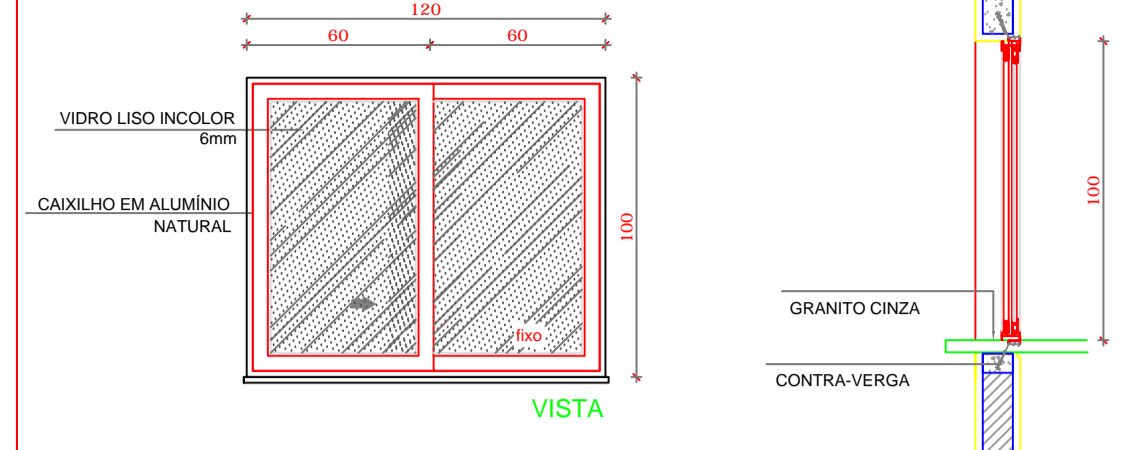
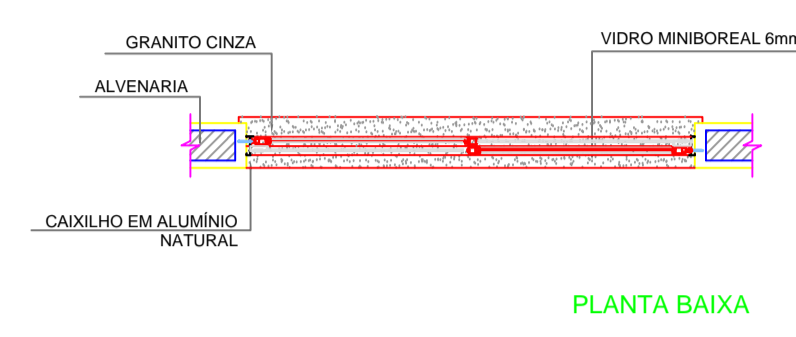
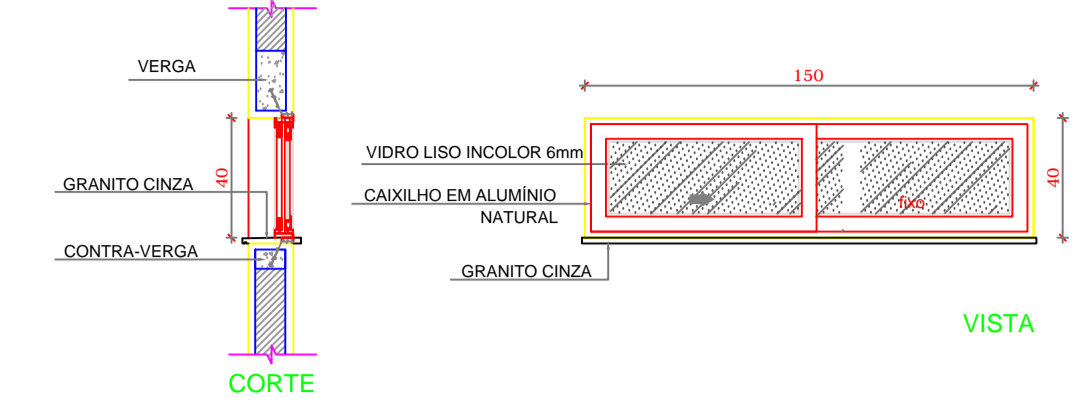
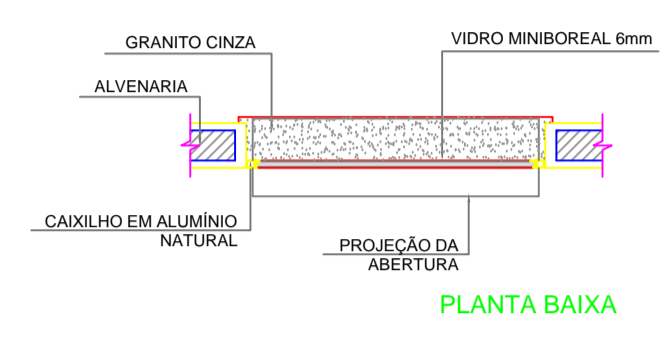
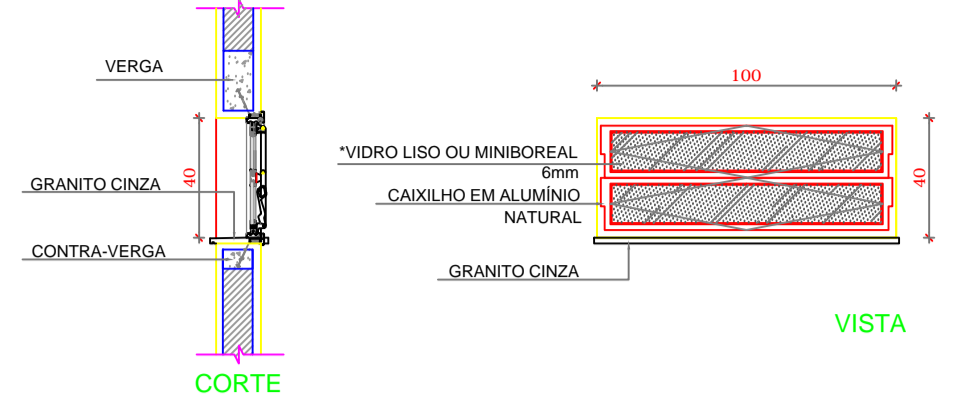
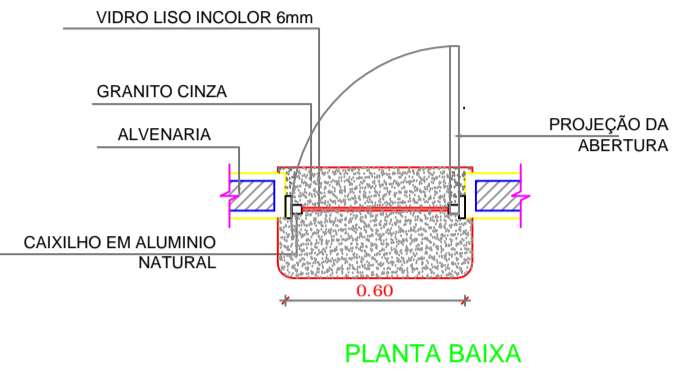
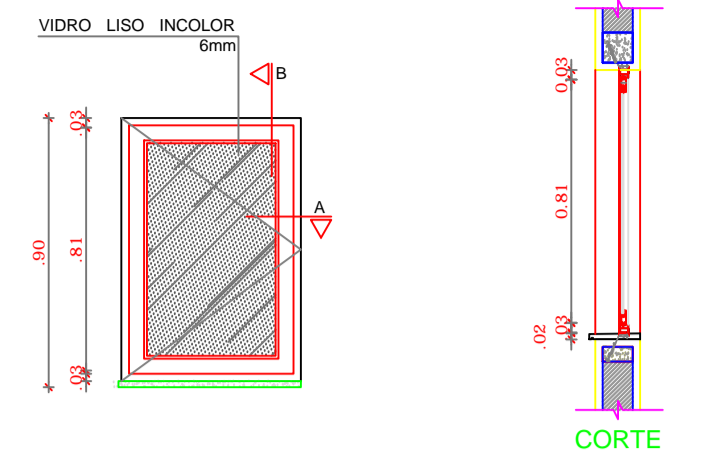
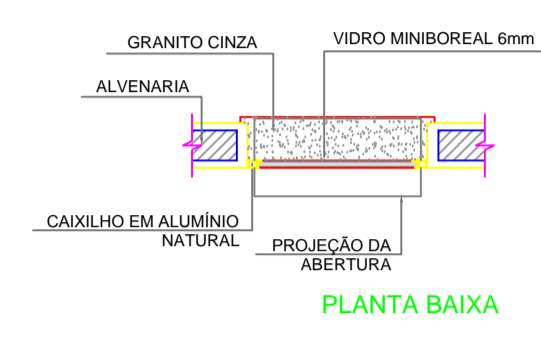
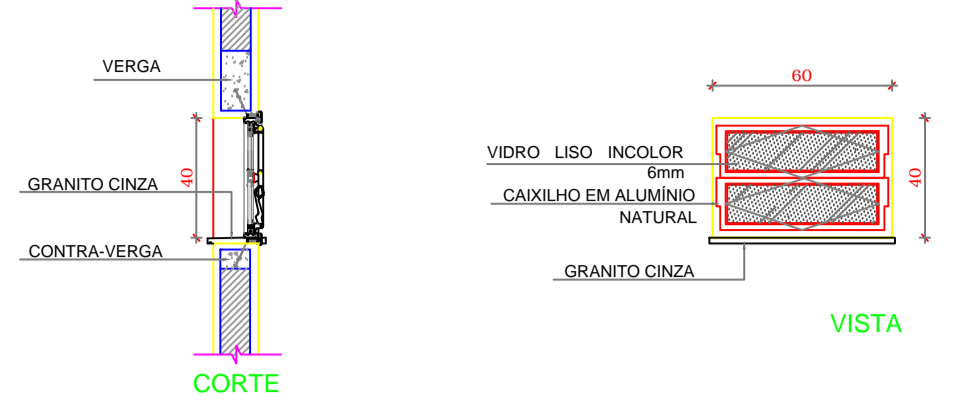

1 JANELAS EM ALUMÍNIO ESCALA 1/25

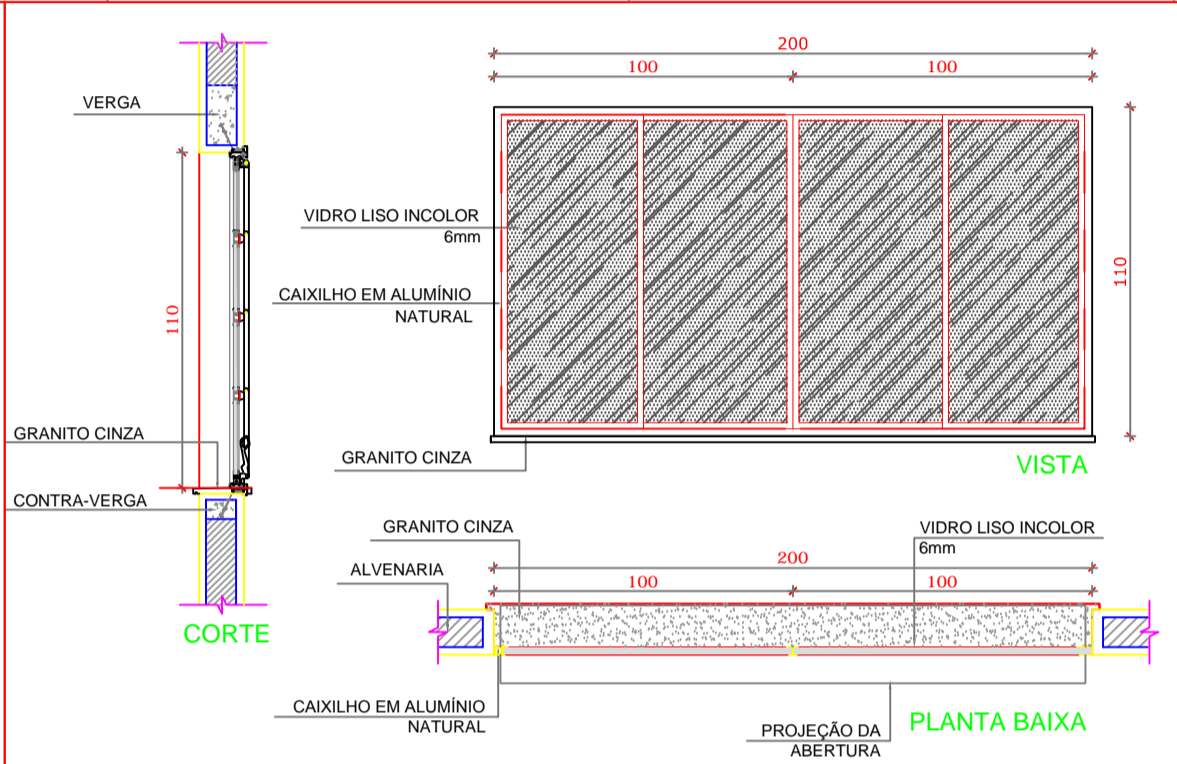
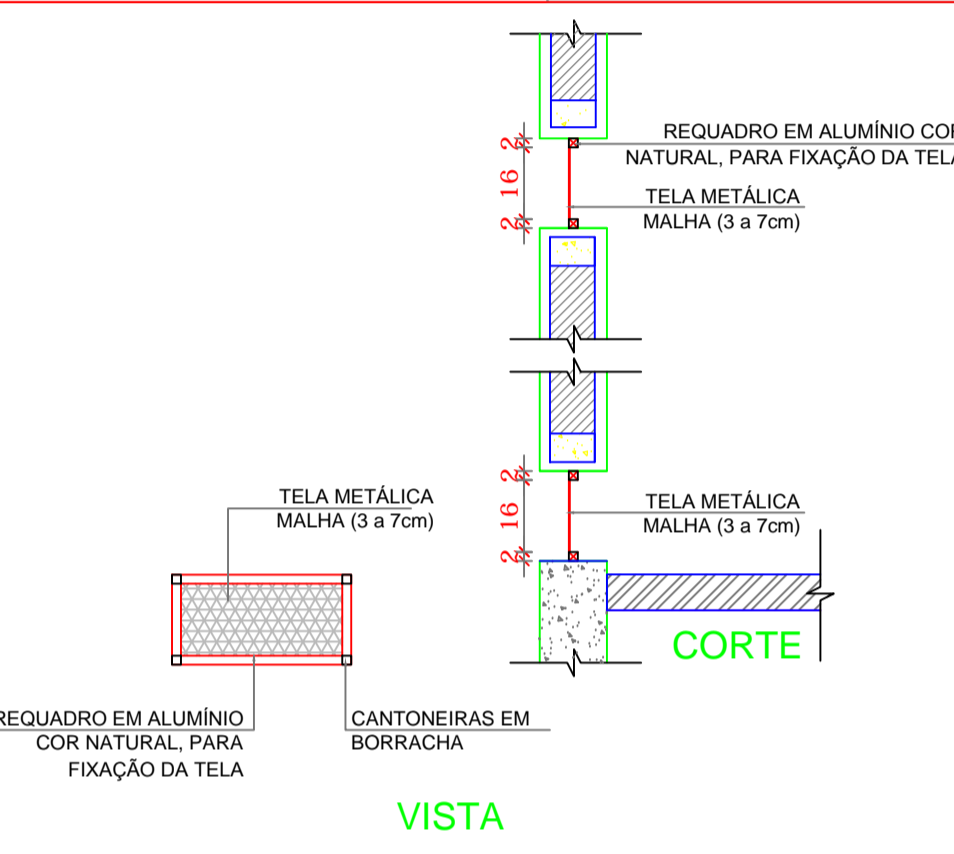

J-07 QUANTIDADE: 4
DIMENSÕES: 200 x 110 cm
PEITORIL: 100 cm
SISTEMA: basculante
AMBIENTES: diretoria, secretaria e sala de professor

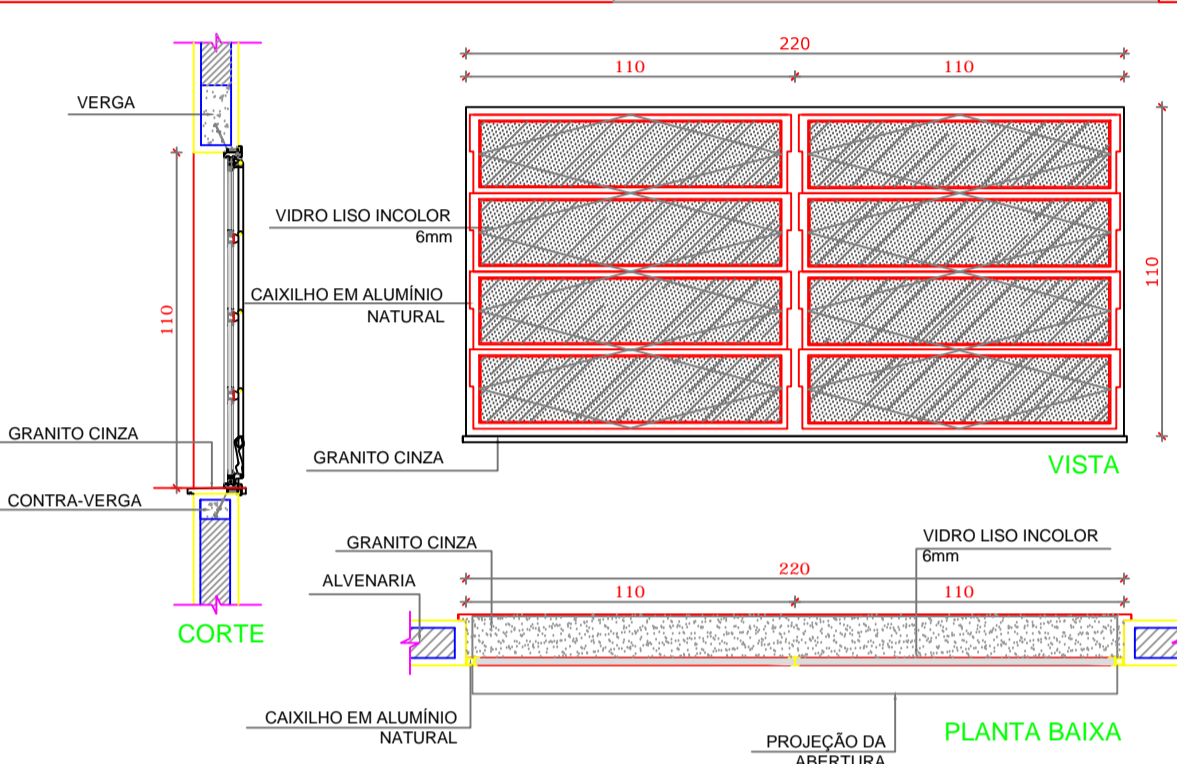

J-08 QUANTIDADE: 20
DIMENSÕES: 220 x 110 cm
PEITORIL: 100 cm
SISTEMA: basculante
AMBIENTES: salas de aula

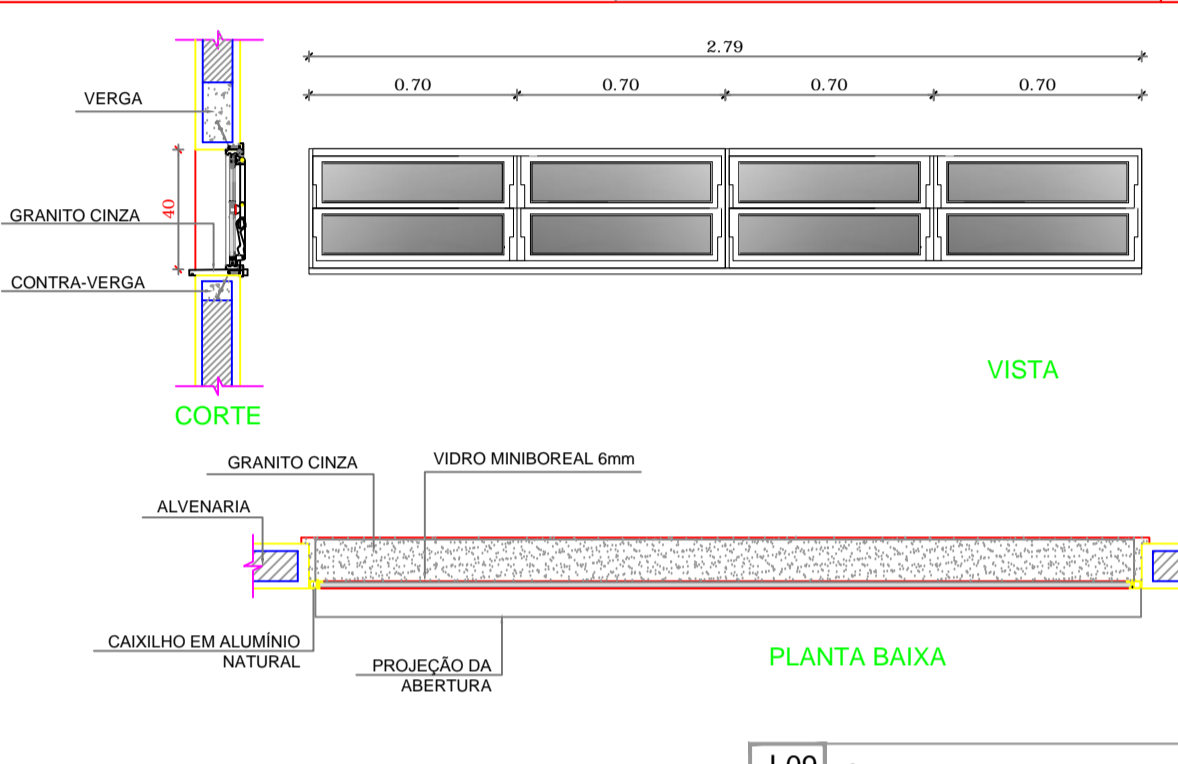

J-09 QUANTIDADE: 2
DIMENSÕES: 40 x 180 cm
PEITORIL: 170 cm
SISTEMA: Basculante
AMBIENTES: banheiros masc./fem.

3 TELA DE VENTILAÇÃO - GÁS ESCALA 1/10

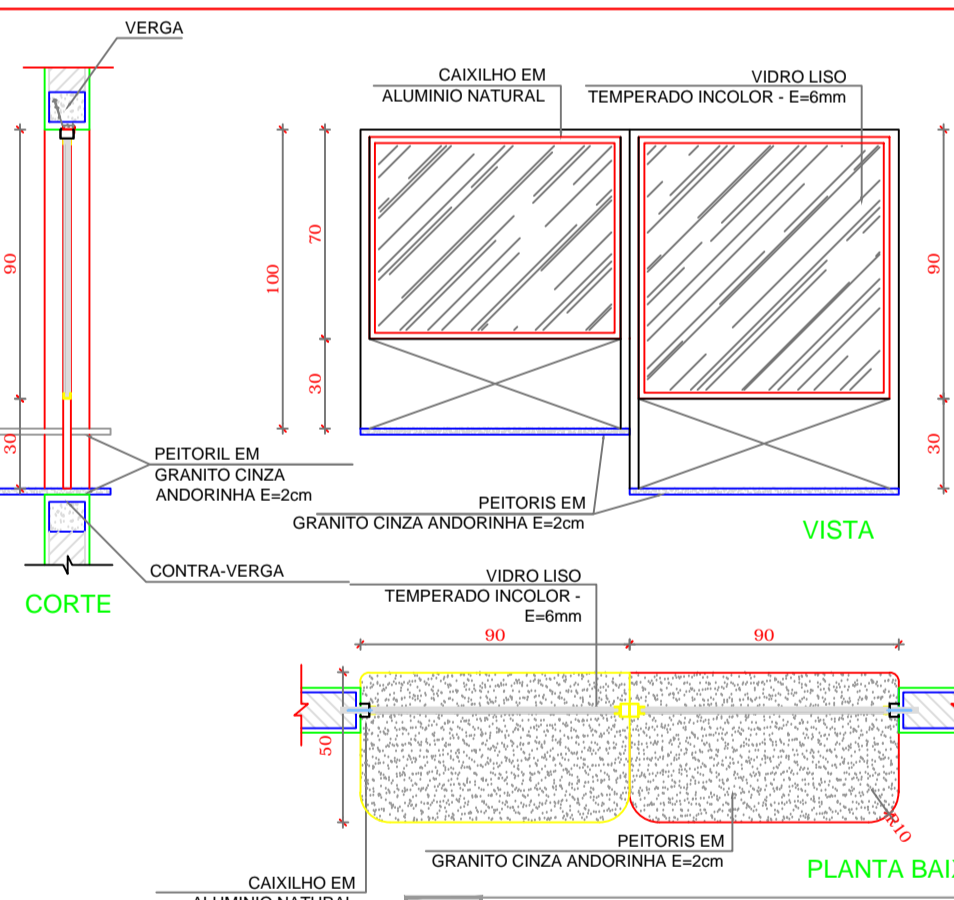

J-06 QUANT.: 01
DIMENSÕES: 90 x 100 + 90 x 120 cm
PEITORIL: 90/110 cm
SISTEMA: fixa
AMBIENTE: - Secretaria

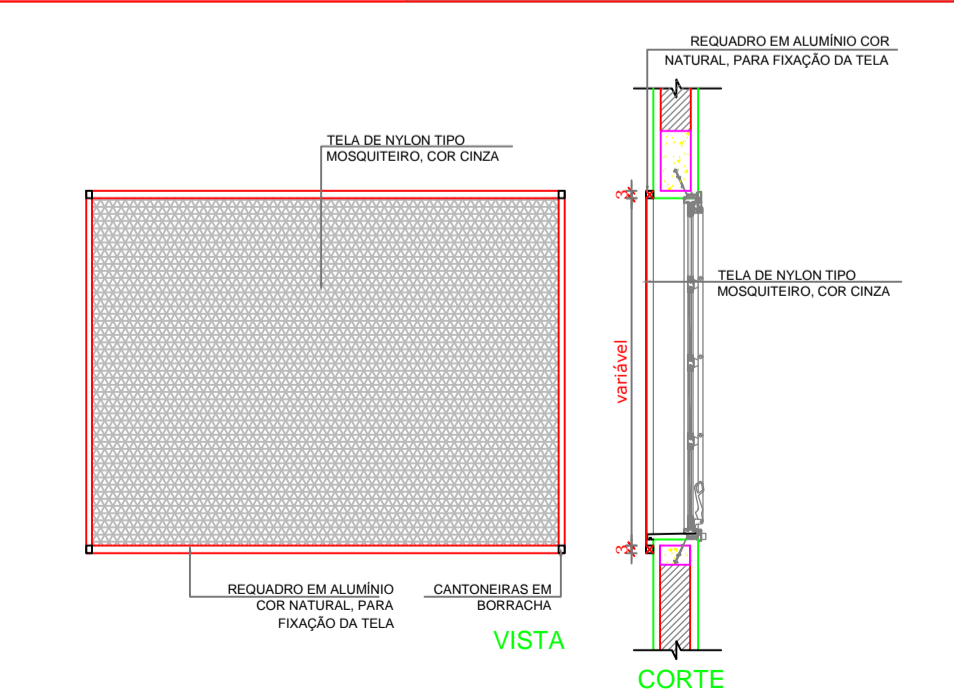

2 TELA DE PROTEÇÃO ESCALA 1/20

REF.	Dimensões (cm)	Área (m²)	QUANT.	Área Total (m²)	h do peitoril (cm) / TIPO	AMBIENTES
JA-1	60 x 40	0,24	1	0,24	170 cm - basculante	Depósito
JA-2	60 x 90	0,54	2	1,08	120 cm - abrir	Cozinha**
JA-3	100 x 40	0,40	07	2,80	170 cm - basculante	Sanitários fem. e masc*, vestiário*, almoxarifado e arquivo
JA-4	150 x 40	0,60	1	0,60	170 cm - correr	Despensa**
JA-5	120 x 100	1,20	6	7,20	110 cm - correr	Área de serviço e cozinha Adm.
JA-6	90 x 100 + 20 x 120	1,98	1	1,98	90/ 100 cm - fixa	Secretaria
JA-7	200 x 110	2,20	6	8,80	100 cm - Blindex	Diretoria, secretaria e sala de professor
JA-8	220 x 110	2,42	26	62,92	100 cm - basculante	Salas de aula
JA-9	279 x 40	1,11	2	2,22	160 cm - basculante	Banheiros

** AS JANELAS DA COZINHA E DESPENSA DEVERÃO PREVER TELA.
* UTILIZAR VIDRO MINIBOREAL NAS JANELAS DOS SANITÁRIOS.

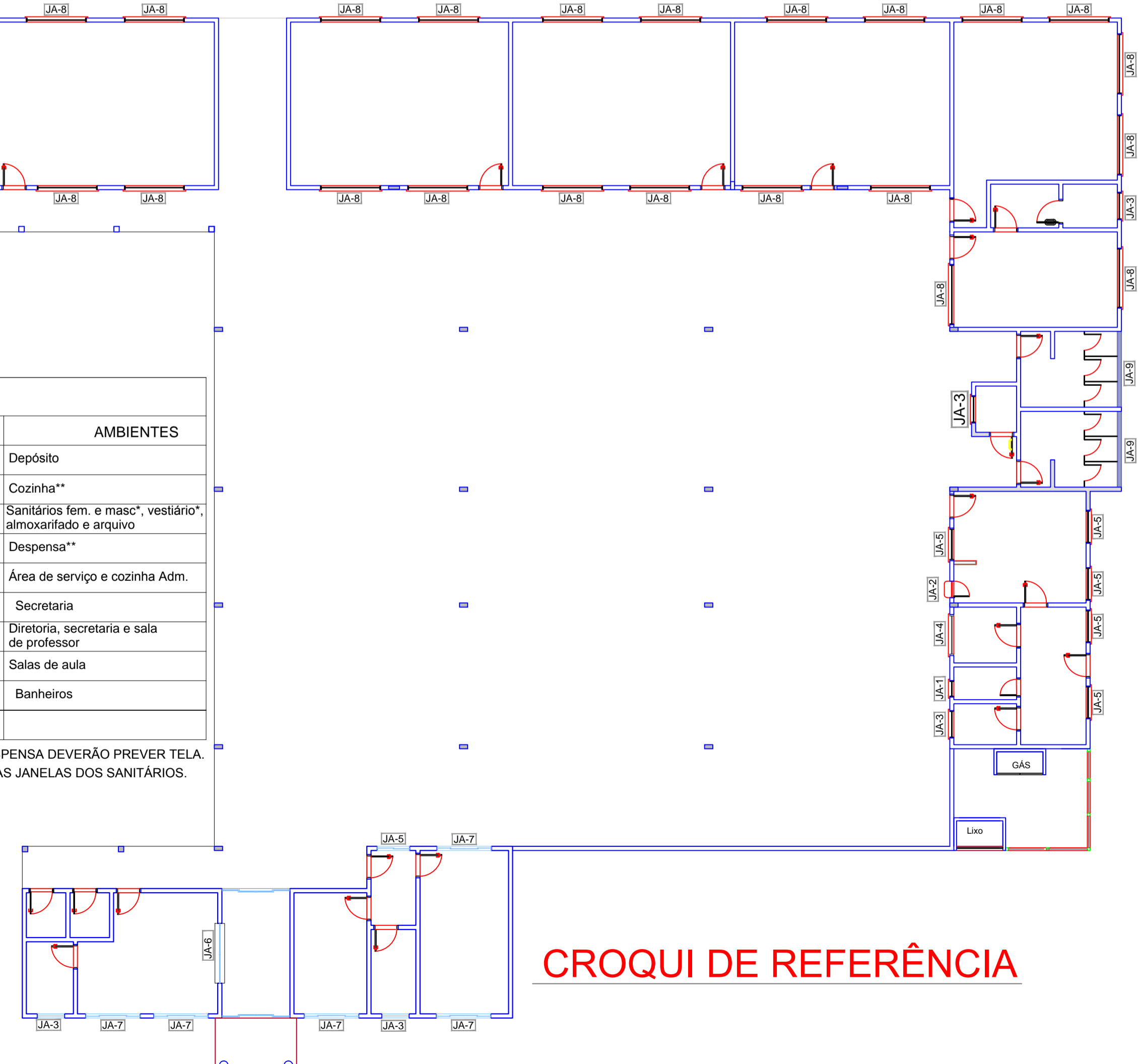

CROQUI DE REFERÊNCIA

APROVAÇÃO

ARQUITETÔNICO

Título do Projeto: GRUPO ESCOLAR MUNICIPAL MARCOLINA DE OLIVEIRA RAMOS
Proprietário: PREFEITURA MUNICIPAL DE CORREIA PINTO
Endereço da Obra: Rua Alfredo Henrique Liposki N°580 - Bairro Nossa Senhora do Rosário

Assinatura: **PREFEITO - EDILSON GERMINIANI DOS SANTOS**

Eng° Civil: **Edésio A. Alves Júlio - Crea26768-0**

Autor do Projeto: **João Pedro Junior Rabelo - Crea-SC152042-9**

OBRA: **Grupo Escolar Municipal Marcolina de Oliveira Ramos**
Rua Alfredo Henrique Liposki N°580 Bairro Nossa S.do Rosário
Município: Correia Pinto - Estado: Santa Catarina

Área do Terreno: **ÁREA = 93,78 M²**
ÁREA ADMINISTRATIVO: **ÁREA = 717,36 M²**
ÁREA ABERTA E PATIO: **ÁREA = 428,67 M²**
ÁREA SALA E OUTROS: **ÁREA = 428,67 M²**
Área total da Edificação Escolar **A= 1.239,81m²**

ESCALA **INDICADA**
DATA EMISSÃO: **INDICADA**
DESENHISTA: **JOÃO**

PRANCHA **ARQ**
01/E

Rabelo Engenharia
João Pedro Junior Rabelo
Engenheiro Civil CREA-SC 152042-9
Construindo uma Cidade melhor.

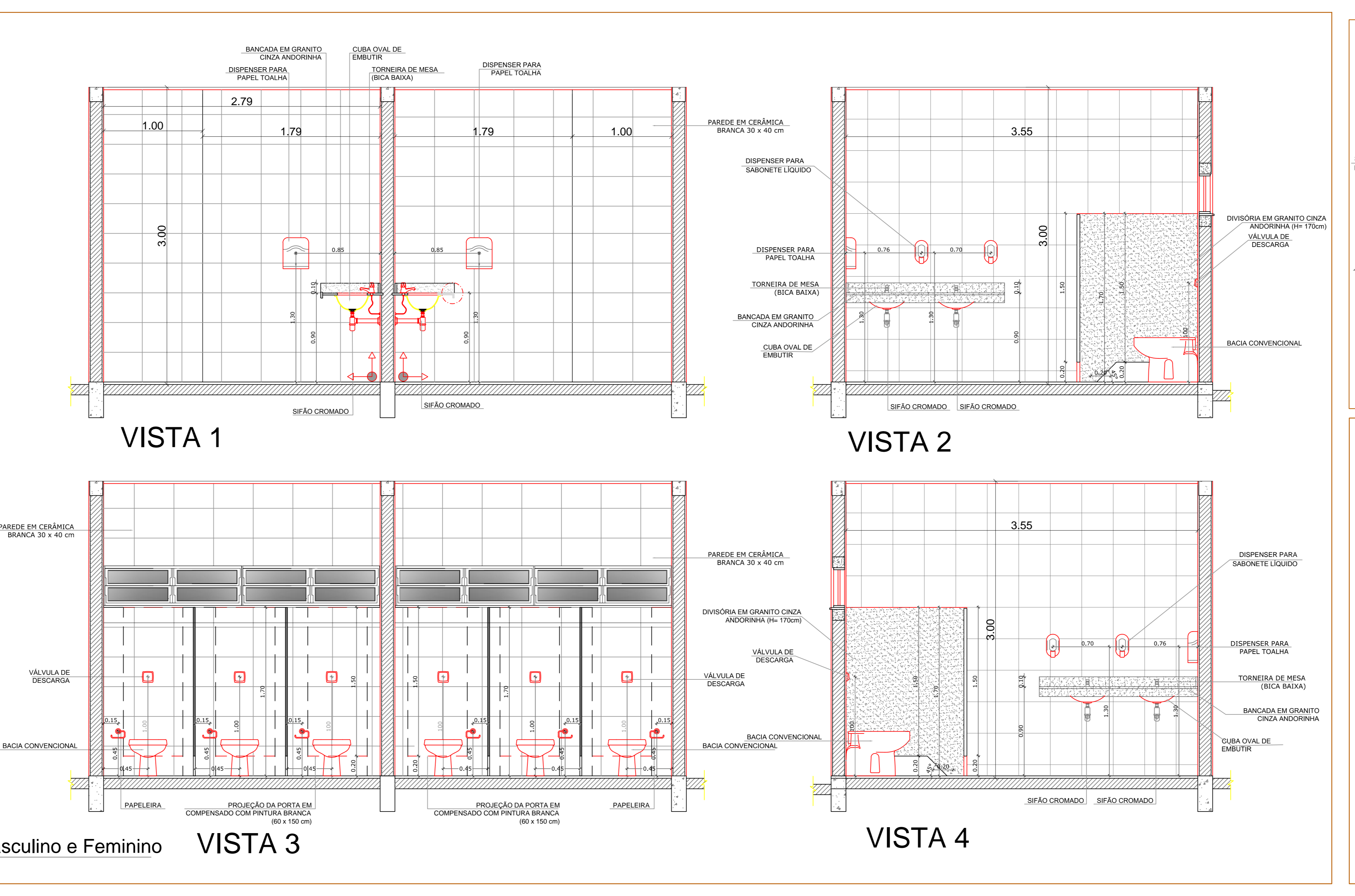
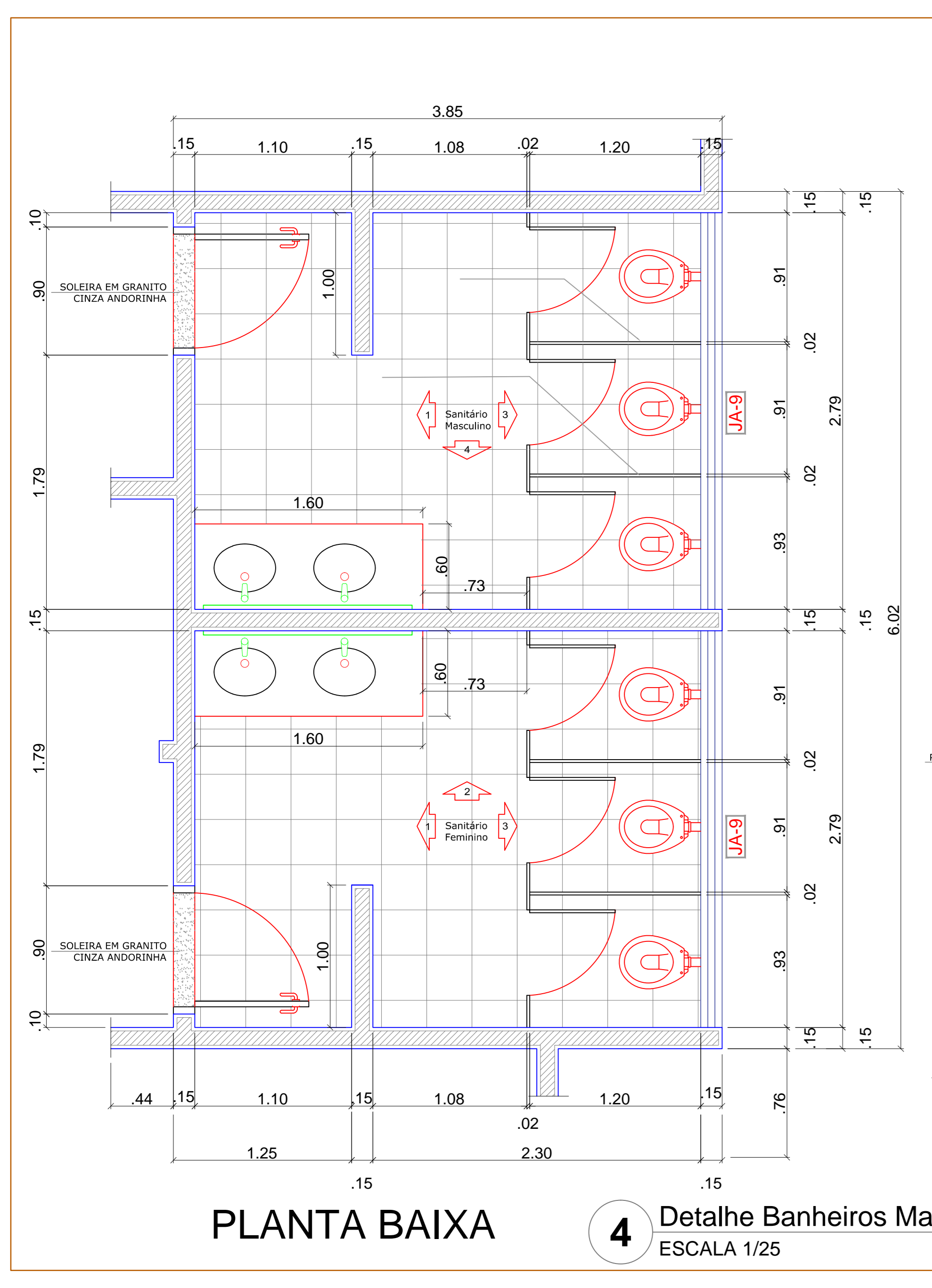
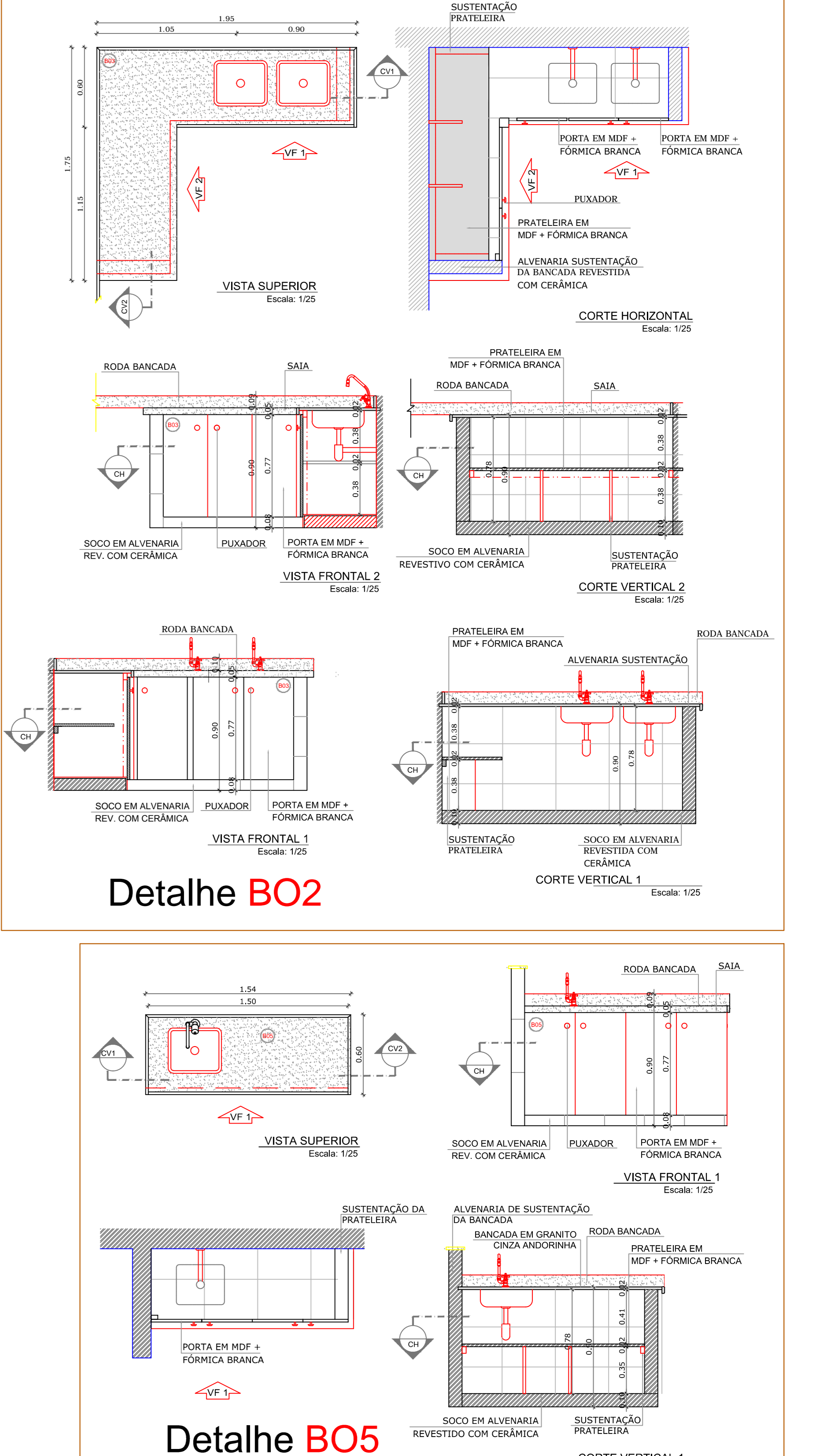
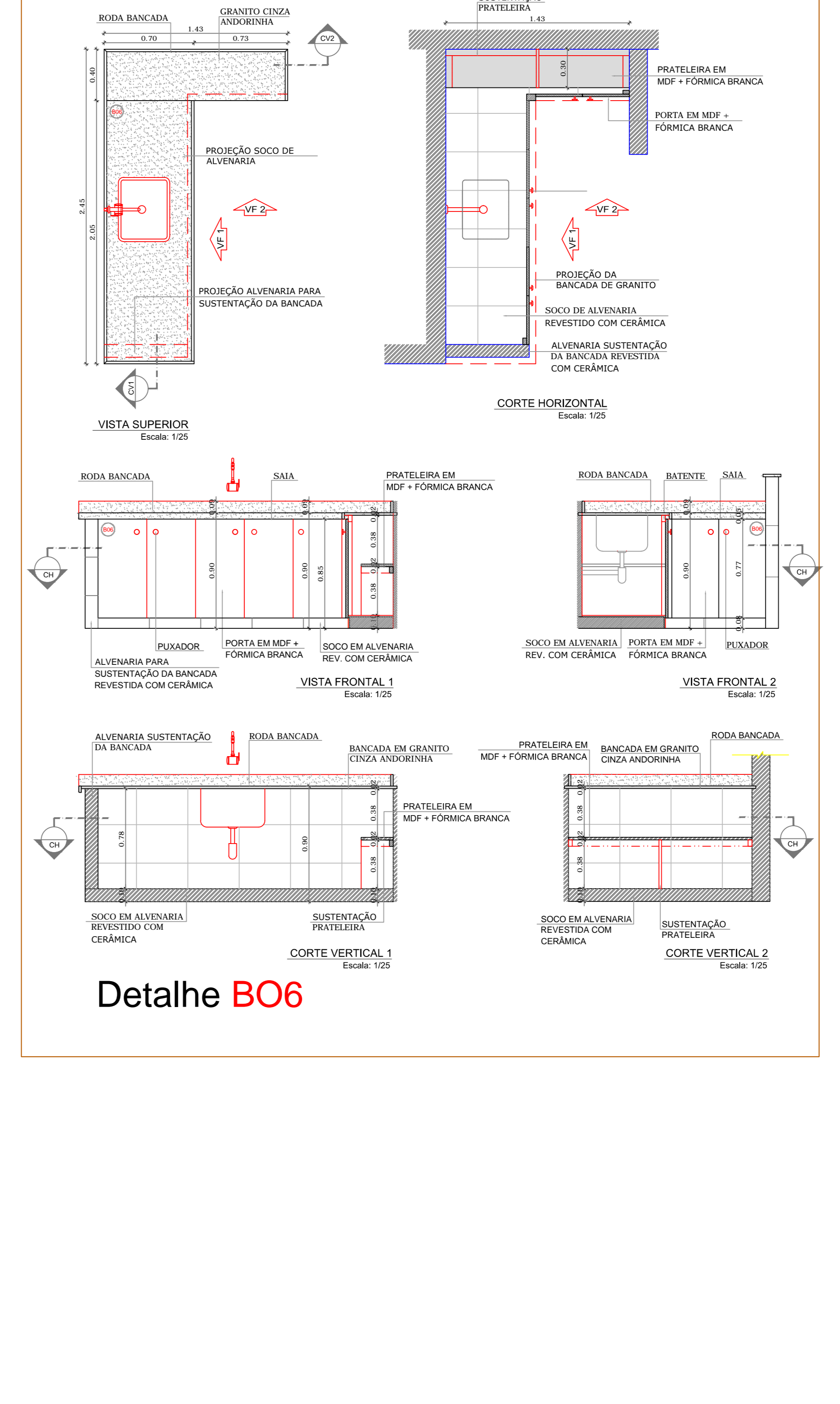
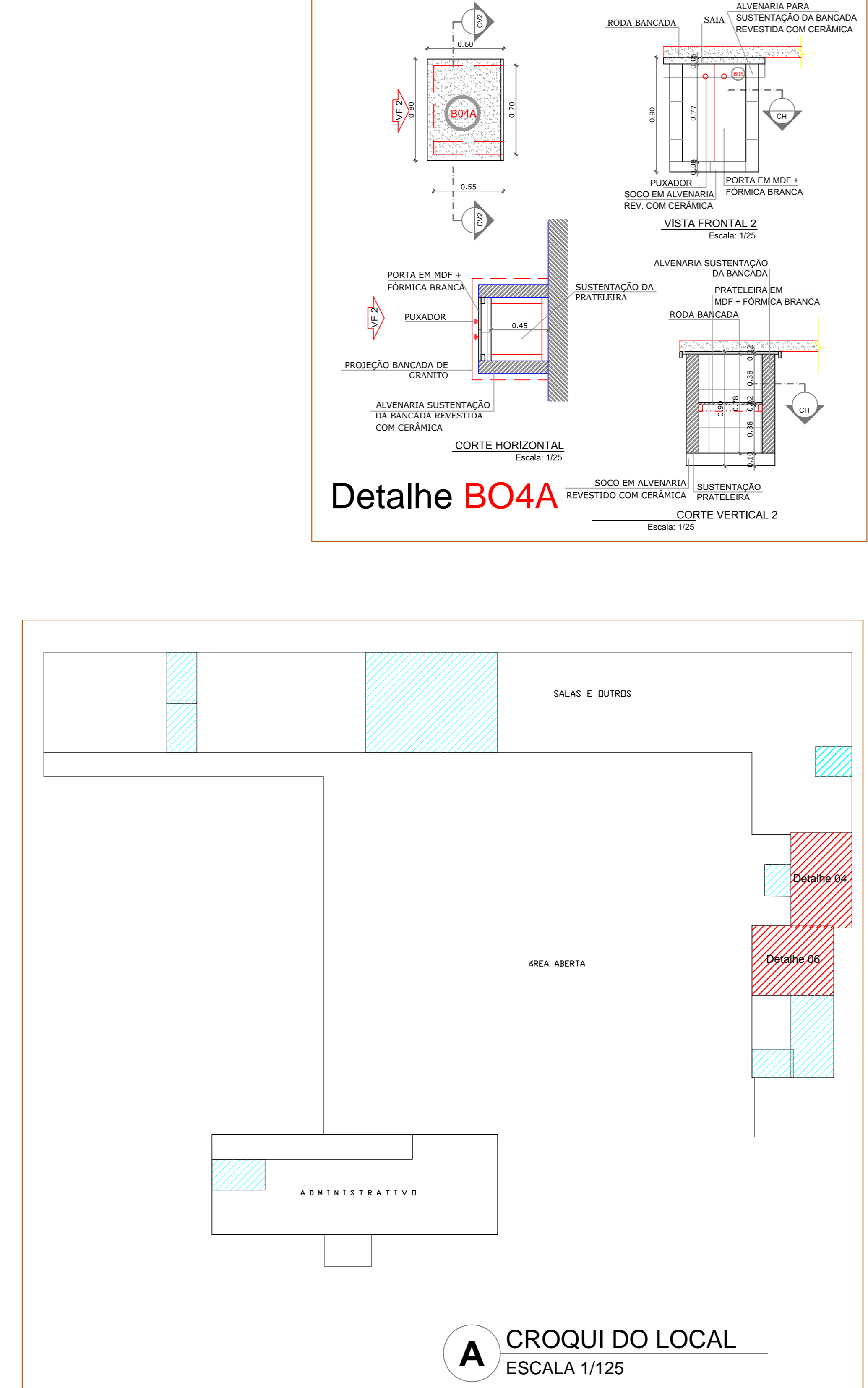
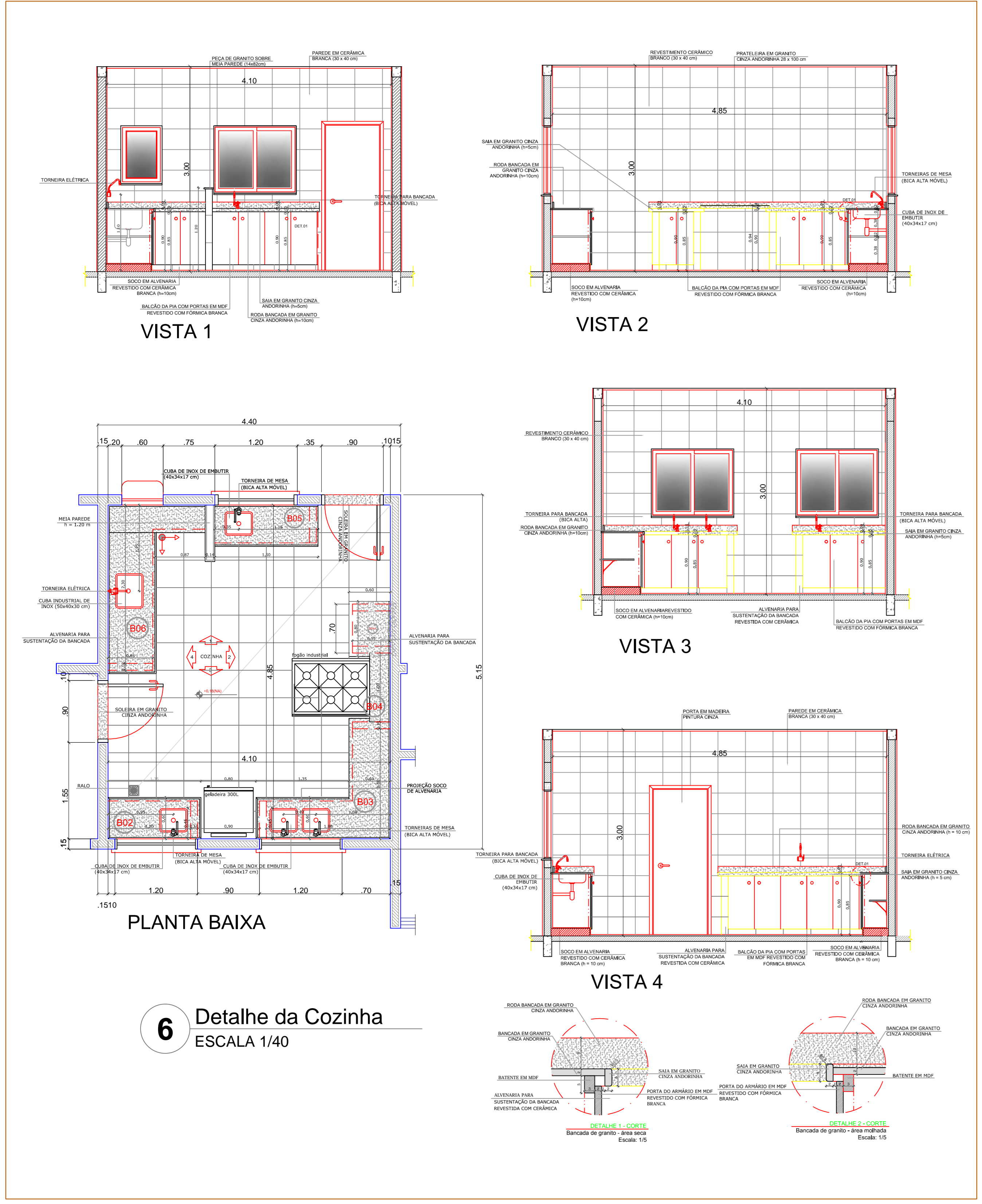

Detalhe BO4

VISTA SUPERIOR, VISTA FRONTAL, CORTE VERTICAL 1

ARQUITETÔNICO

Título do Projeto: GRUPO ESCOLAR MUNICIPAL MARCOLINA DE OLIVEIRA RAMOS
Proprietária: PREFEITURA MUNICIPAL DE CORREIA PINTO
Endereço do Obra: Rua Alfredo Henrique Lipiski N°580 - Bairro Nossa Senhora do Rosário

Assinatura: **PREFEITO-EDILSON GERMINIANI DOS SANTOS**
Eng° Civil: **Eddio A. Alves Júlio - Crea-SC126788-0**
Autor do Projeto: **João Pedro Junior Rabelo - Crea-SC152042-9**

Áreas Úmidas
Croqui do local
Baheiros Feminino e Masculino
Cozinha

OBRA: **Grupo Escolar Municipal Marcolina de Oliveira Ramos**
Rua Alfredo Henrique Lipiski N°580 Bairro Nossa S do Rosário
Município/Correia Pinto - Estado: Santa Catarina

ESCALA: **INDICADA**
DATA EMISSÃO: **INDICADA**
ÁREA: **INDICADA**
DESENHISTA: **JOÃO**







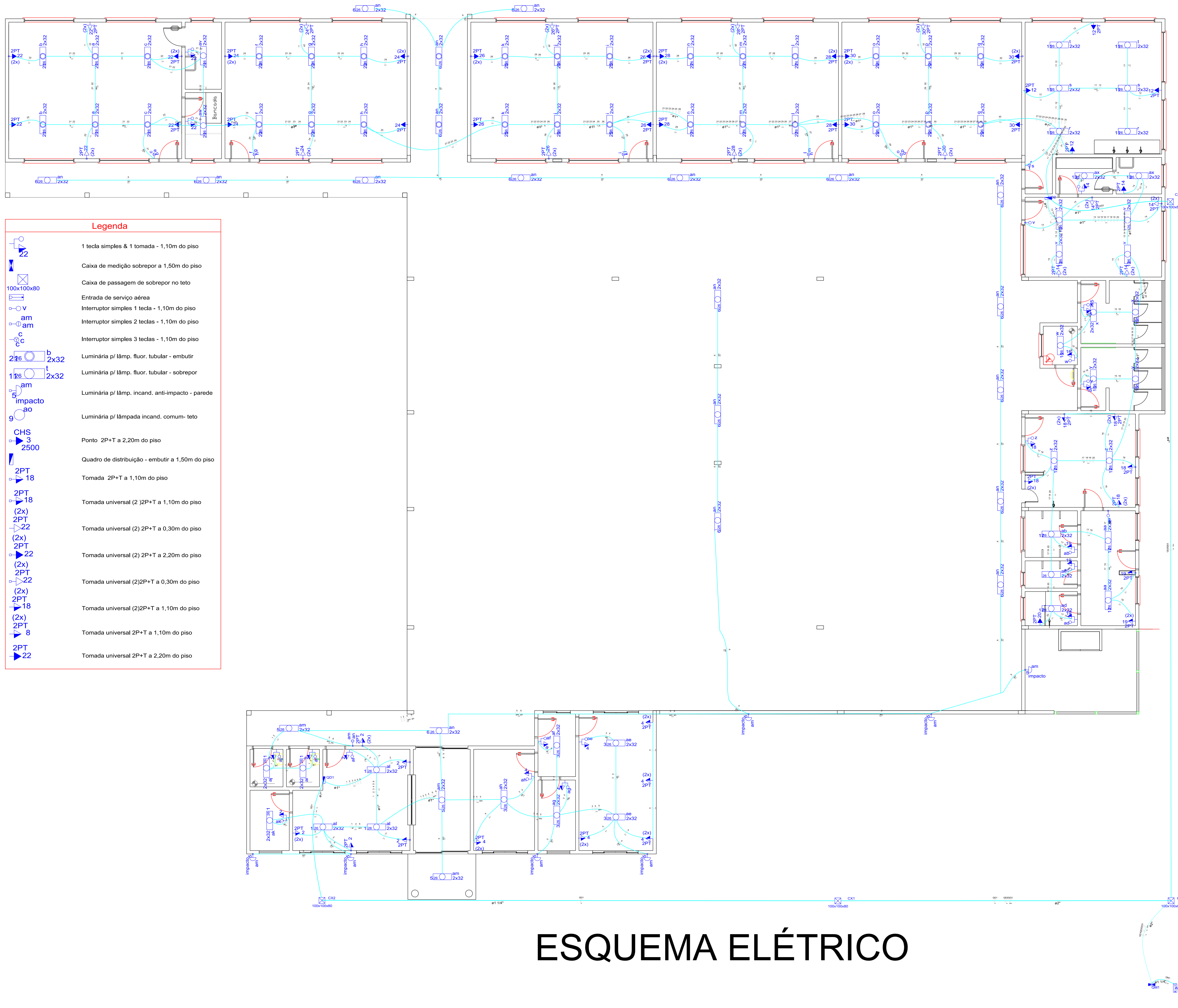



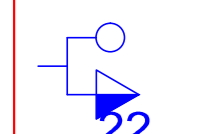
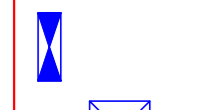

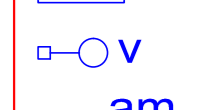
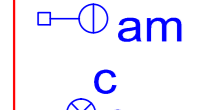
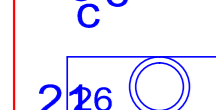
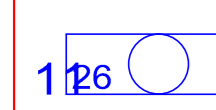

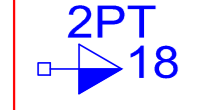

Área do Terreno: **ÁREA = 93,78 m²**
ÁREA ABERTA E PATIO: **ÁREA = 717,36 m²**
ÁREA SALA E OUTROS: **ÁREA = 428,67 m²**
Área total da Edificação Escolar: **A= 1.239,81 m²**

ESCALA: **INDICADA**
DATA EMISSÃO: **INDICADA**
ÁREA: **INDICADA**
DESENHISTA: **JOÃO**

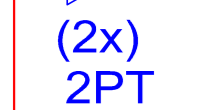
ARQ **1/G**

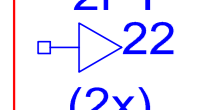

Legenda

-  1 tecla simples & 1 tomada - 1,10m do piso
-  Caixa de medição sobrepr a 1,50m do piso
-  Caixa de passagem de sobrepr no teto
-  Entrada de serviço aérea
-  Interruptor simples 1 tecla - 1,10m do piso
-  Interruptor simples 2 teclas - 1,10m do piso
-  Interruptor simples 3 teclas - 1,10m do piso
-  Luminária p/ lâmp. fluor. tubular - embutir
-  Luminária p/ lâmp. fluor. tubular - sobrepr
-  Luminária p/ lâmp. incand. anti-impacto - parede
-  Luminária p/ lâmpada incand. comum- teto
-  Ponto 2P+T a 2,20m do piso
-  Quadro de distribuição - embutir a 1,50m do piso
-  Tomada 2P+T a 1,10m do piso
-  Tomada universal (2) 2P+T a 1,10m do piso
-  Tomada universal (2) 2P+T a 0,30m do piso
-  Tomada universal (2) 2P+T a 2,20m do piso
-  Tomada universal (2) 2P+T a 0,30m do piso
-  Tomada universal (2) 2P+T a 1,10m do piso
-  Tomada universal 2P+T a 1,10m do piso
-  Tomada universal 2P+T a 2,20m do piso

- NOTAS
- MEDIDAS E NÍVEIS EM METROS
 - VERIFICAR POSIÇÃO EXATA DOS FILARES NO PROJETO ESTRUTURAL
 - VERIFICAR DETALHES CONSTRUTIVOS PERTINENTES AO PROJETO DE DETALHAMENTO
 - EM CASO DE CONFLITO DE INFORMAÇÕES ENTRE O PROJETO GRÁFICO E O MEMORIAL DESCRITIVO E ESPECIFICAÇÕES TÉCNICAS, PREVALERÁ A INFORMAÇÃO CONTIDA NO MEMORIAL REFERENCIAL
 - PLANILHA DE QUANTITATIVOS
 - MEMORIAL DESCRITIVO E ESPECIFICAÇÕES TÉCNICAS

APROVAÇÃO

ARQUITETÔNICO

Título do Projeto: GRUPO ESCOLAR MUNICIPAL MARCOLINA DE OLIVEIRA RAMOS
 Proprietário: PREFEITURA MUNICIPAL DE CORREIA PINTO
 Endereço da Obra: Rua Alfredo Henrique Lipiski N°580- Bairro Nossa Senhora do Rosário

Assinatura: **PREFEITO-EDILSON GERMINIANI DOS SANTOS**

Eng° Civil: **Edésio A. Alves Júlio - Crea026768-0**

Autor do Projeto: **João Pedro Junior Rabello CREA-SC152042-9**

ESQUAMA ELÉTRICO

OBRA: **Grupo Escolar Municipal Marcolina de Oliveira Ramos**
 Rua Alfredo Henrique Lipiski N°580 Bairro Nossa S. do Rosário
 Município/Correia Pinto - Estado: Santa Catarina



ESCALA	INDICADA	ESQ. ELÉTRICO
DATA EMISSÃO	INDICADA	PRONHA
DESENHISTA	JOÃO	03/A

ESQUEMA ELÉTRICO

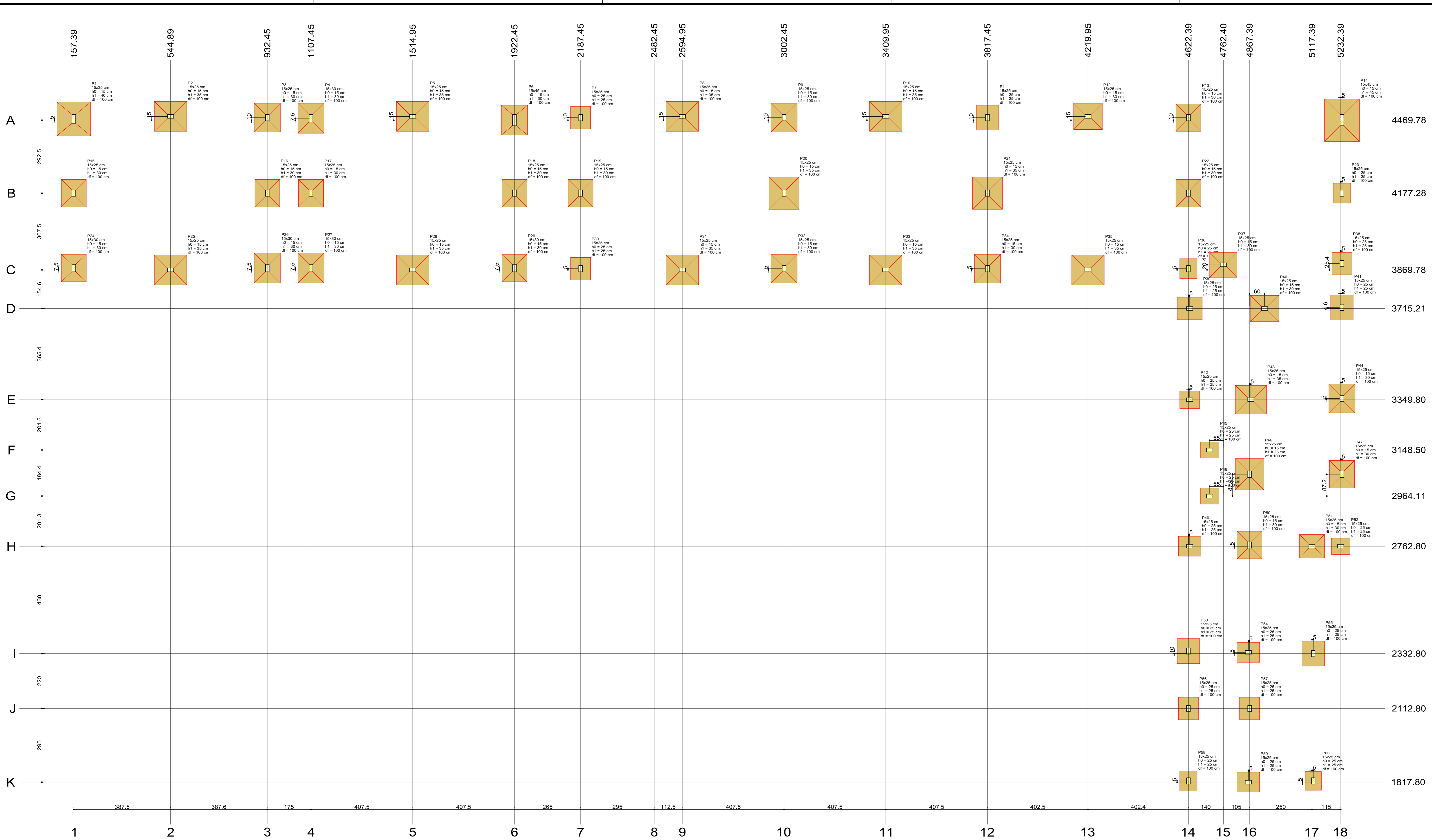

Nome	Seção	X (cm)	Y (cm)	Carga Máx. (kg)	Carga Min. (kg)	Lado Bl. Lado H (cm)	H0 / H1 / H2 (cm)	df
P1	15x35	157.39	4474.78	7.8	6.7	135	135	40
P2	15x25	544.89	4464.78	16.5	13.0	120	130	35
P3	15x25	932.45	4479.78	11.8	10.5	105	115	30
P4	15x30	1107.45	4477.28	12.7	11.2	105	120	30
P5	15x25	1514.95	4464.78	17.6	13.8	120	130	35
P6	15x45	1922.45	4469.78	8.1	6.9	105	120	30
P7	15x25	2187.45	4479.78	7.9	6.8	80	90	25
P8	15x25	2594.95	4464.78	17.2	13.5	120	130	35
P9	15x25	3002.45	4479.78	14.1	11.9	105	115	30
P10	15x25	3409.95	4464.78	17.0	13.4	120	130	35
P11	15x25	3817.45	4479.78	10.9	8.7	90	100	25
P12	15x25	4219.95	4464.78	12.6	9.4	105	115	30
P13	15x25	4622.45	4479.78	12.1	8.9	100	110	30
P14	15x45	5237.38	4469.78	5.3	3.5	140	170	45
P15	15x25	5739	4177.28	11.9	9.4	100	110	30
P16	15x25	5932.45	4177.28	12.1	8.6	100	110	30
P17	15x25	6107.45	4177.28	11.7	8.3	100	110	30
P18	15x25	6222.45	4177.28	11.8	9.3	100	110	30
P19	15x25	6387.45	4177.28	12.3	9.8	100	110	30
P20	15x25	6502.45	4177.28	18.5	13.5	120	130	35
P21	15x25	6617.45	4177.28	18.5	13.5	120	130	35
P22	15x25	6732.45	4177.28	12.4	7.8	100	110	30
P23	15x25	6847.45	4177.28	6.2	4.0	70	80	25
P24	15x30	6962.45	3877.28	7.6	6.6	100	110	30
P25	15x25	7077.45	3869.78	16.5	13.0	120	130	35
P26	15x30	7192.45	3877.28	12.1	10.7	105	120	30
P27	15x30	7307.45	3877.28	12.6	11.1	105	120	30
P28	15x25	7422.45	3869.78	17.5	13.7	120	130	35
P29	15x30	7537.45	3877.28	7.8	6.8	100	110	30
P30	15x25	7652.45	3874.78	7.9	6.6	80	90	25
P31	15x25	7767.45	3869.78	17.2	13.5	120	130	35
P32	15x25	7882.45	3879.78	13.9	11.7	105	115	30
P33	15x25	7997.45	3869.78	16.6	13.0	120	130	35
P34	15x25	8112.45	3874.78	13.8	11.7	105	115	30
P35	15x25	8227.45	3869.78	16.9	13.2	120	130	35
P36	15x25	8342.45	3874.78	5.6	4.1	70	80	25
P37	15x25	8457.45	3889.21	12.7	8.6	100	110	30
P38	15x25	8572.45	3895.21	6.8	4.5	80	90	25
P39	15x25	8687.45	3715.21	10.3	8.5	90	100	25
P40	15x25	8802.45	3715.21	13.7	10.8	105	115	30
P41	15x25	8917.45	3719.78	10.9	9.0	90	100	25
P42	15x25	9032.45	3349.80	6.7	5.6	70	80	25
P43	15x25	9147.45	3349.80	16.0	12.8	115	125	30
P44	15x25	9262.45	3354.80	13.8	11.8	105	115	30
P45	15x25	9377.45	3148.50	4.9	3.8	65	75	25
P46	15x25	9492.45	3051.30	16.5	14.0	115	125	35
P47	15x25	9607.45	3051.30	13.4	11.5	100	110	30
P48	15x25	9722.45	2964.11	4.6	3.5	65	75	25
P49	15x25	9837.45	2762.80	7.7	6.8	80	90	25
P50	15x25	9952.45	2762.80	12.7	10.0	110	120	30
P51	15x25	10067.45	2762.80	11.7	9.3	95	105	30
P52	15x25	10182.45	2762.80	4.7	3.1	65	75	25
P53	15x25	10297.45	2342.80	10.2	8.4	90	100	25
P54	15x25	10412.45	2337.80	7.5	4.5	80	90	25
P55	15x25	10527.45	2332.80	10.2	8.0	90	100	25
P56	15x25	10642.45	2112.80	7.3	6.0	80	90	25
P57	15x25	10757.45	2112.80	7.1	4.5	80	90	25
P58	15x25	10872.45	1822.80	5.8	5.0	70	80	25
P59	15x25	10987.45	1817.80	8.4	6.9	80	90	25
P60	15x25	11102.45	1822.80	5.3	4.0	65	75	25
P61	15x30	11217.45	1437.11	4.4	3.6	60	75	25
P62	15x30	11332.45	1444.61	6.8	5.5	70	85	25
P63	15x30	11447.45	1437.11	2.4	2.0	55	70	25
P64	15x30	11562.45	829.61	7.0	5.8	70	85	25
P65	15x30	11677.45	829.61	2.1	2.2	55	70	25
P66	15x30	11792.45	1147.11	10.2	7.3	85	100	25
P67	15x30	11907.45	1147.11	5.5	4.4	65	80	25
P68	15x30	12022.45	1147.11	7.0	5.3	70	85	25

Planta de locação escala 1:50

ARQUITETÔNICO

Título do Projeto: GRUPO ESCOLAR MUNICIPAL MARCOLINA DE OLIVEIRA RAMOS
 Proprietário: PREFEITURA MUNICIPAL DE CORREIA PINTO
 Endereço da Obra: Rua Alfredo Henrique Liposki N°580- Bairro Nossa Senhora do Rosário

Assinatura: **PREFEITO-EDILSON GERMINIANI DOS SANTOS**

Eng°Civil: **Edésio A. Alves Júlio - Crea026768-0**

Autor do Projeto: **João Pedro Junior Rabelo CREA-SC152042-9**

OBRA: **Grupo Escolar Municipal Marcolina de Oliveira Ramos**
 Rua Alfredo Henrique Liposki N°580 Bairro Nossa S. do Rosário
 Município:Correia Pinto - Estado:Santa Catarina

ESCALA: **INDICADA**
 DATA EMISSÃO: **INDICADA**
 PROJETO: **INDICADA**
 DESENHISTA: **JOÃO**

ESTRUTURAL: **INDICADA**
 PRONCHA: **INDICADA**
 DESENHISTA: **JOÃO**

Descrição Francho: **Salas e outros Locação Pilares**

Área total da Edificação Escolar: **A= 1.239,81m²**

V3 (15 x 35)

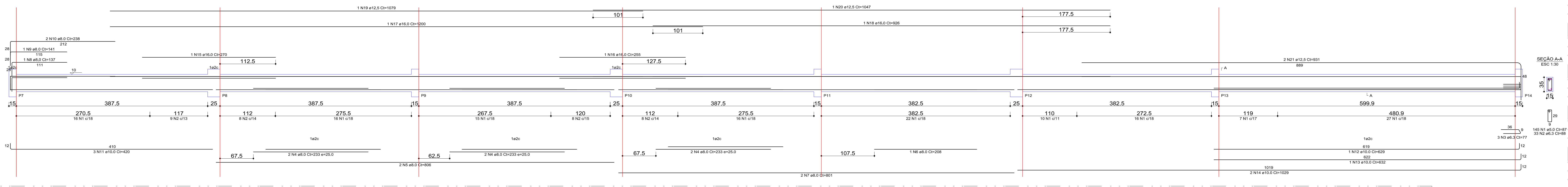

RELAÇÃO DO AÇO

AÇO	N	DIAM (mm)	QUANT	C.UNIT (cm)	C.TOTAL (cm)
CA60	1	5.0	145	87	12615
CA50	2	6.3	89	89	2304
	3	6.3	77	77	231
	4	8.0	3	233	1368
	5	8.0	2	806	1612
	6	8.0	1	208	208
	7	8.0	2	801	1602
	8	8.0	1	137	137
	9	8.0	1	141	141
	10	8.0	2	238	476
	11	10.0	1	420	1260
	12	10.0	1	629	629
	13	10.0	1	632	632
	14	10.0	2	1029	2058
	15	16.0	1	270	270

RESUMO DO AÇO

AÇO	DIAM (mm)	C.TOTAL (m)	PESO + 10% (kg)
CA50	6.3	31.4	8.4
	8.0	55.7	24.2
	10.0	45.8	31.1
CA60	5.0	68.4	133.40
	5.0	129.2	21.4

PESO TOTAL (kg): CA50 197.1, CA60 21.4

Volume de concreto (C-25) = 1.61 m³
Área de forma = 26.05 m²

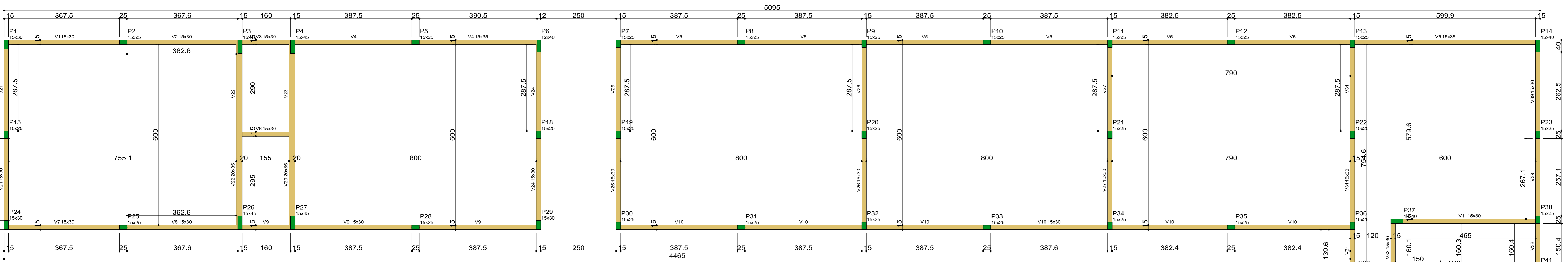

Características dos materiais		Legenda das vigas e paredes	
f _{ck} (kgf/cm²)	Ecs (kgf/cm²)		Viga
25.0	24150.0		

Forma do pavimento Pavimento 1
escala 1:125

RELAÇÃO DO AÇO

AÇO	N	DIAM (mm)	QUANT	C.UNIT (cm)	C.TOTAL (cm)
CA60	1	5.0	254	77	19558
CA50	2	6.3	7	77	539
	3	6.3	18	78	1404
	4	8.0	1	444	444
	5	8.0	3	450	1350
	6	8.0	3	390	1170
	7	8.0	1	158	158
	8	8.0	2	779	1558
	9	8.0	1	287	287
	10	8.0	2	327	654
	11	8.0	3	537	1611
	12	8.0	2	220	440
	13	8.0	3	460	1380
	14	8.0	2	1154	2308
	15	8.0	2	604	1208
	16	10.0	1	431	431
	17	10.0	2	437	874
	18	10.0	2	604	1208
	19	12.5	1	220	220
	20	12.5	2	519	1038
	21	12.5	1	192	192
	22	12.5	2	609	1218
	23	12.5	1	225	225
	24	12.5	2	1162	2324
	25	12.5	2	526	1052
	26	12.5	2	522	1044

RESUMO DO AÇO

AÇO	DIAM (mm)	C.TOTAL (m)	PESO + 10% (kg)
CA50	6.3	19.4	5.2
	8.0	125.7	54.6
	10.0	25.1	17
	12.5	52.2	101.9
CA60	5.0	195.6	33.2

PESO TOTAL (kg): CA50 178.7, CA60 33.2

Volume de concreto (C-25) = 1.96 m³
Área de forma = 32.64 m²

V25 (15 x 30)

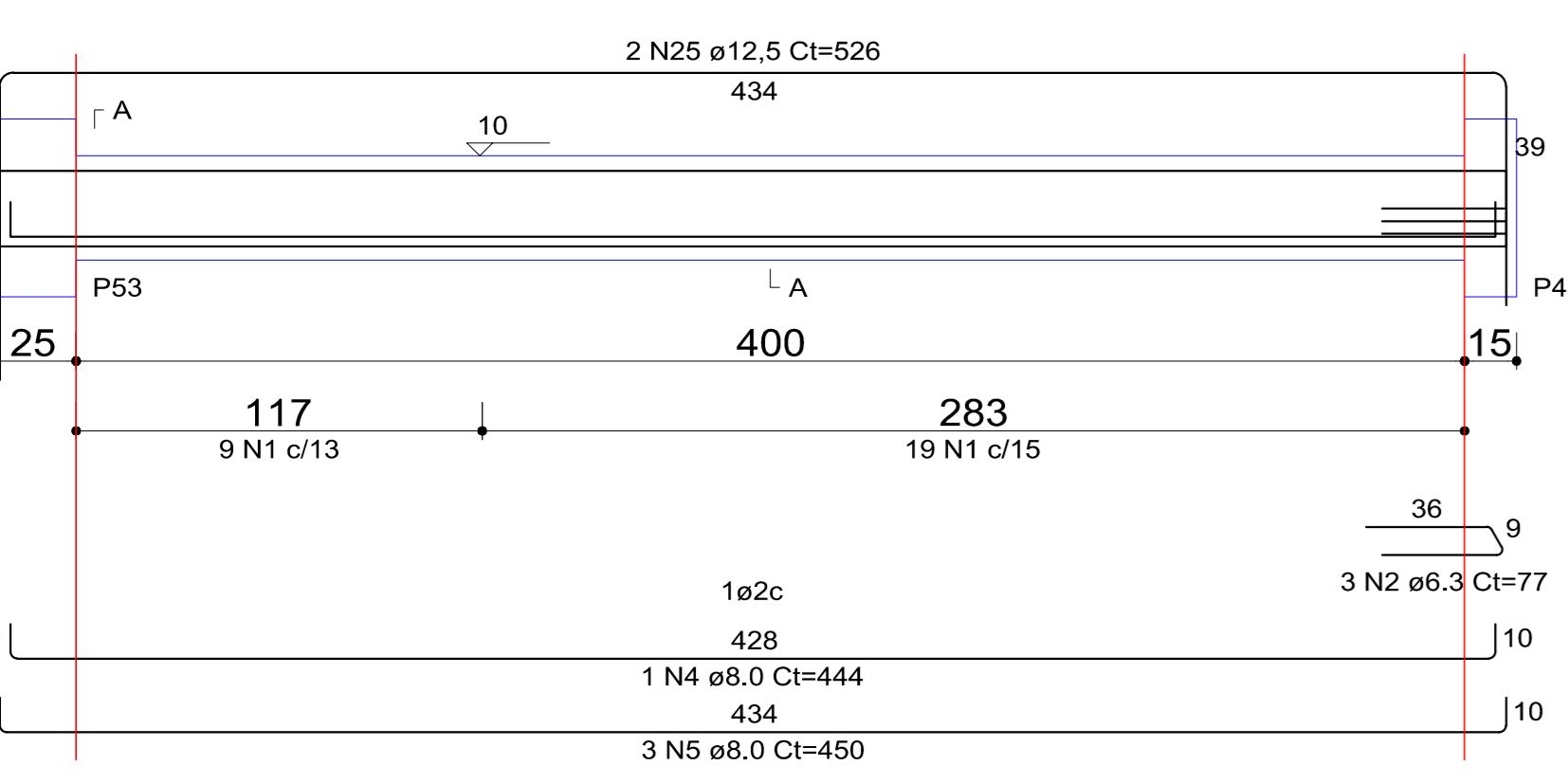

V26 (15 x 30)

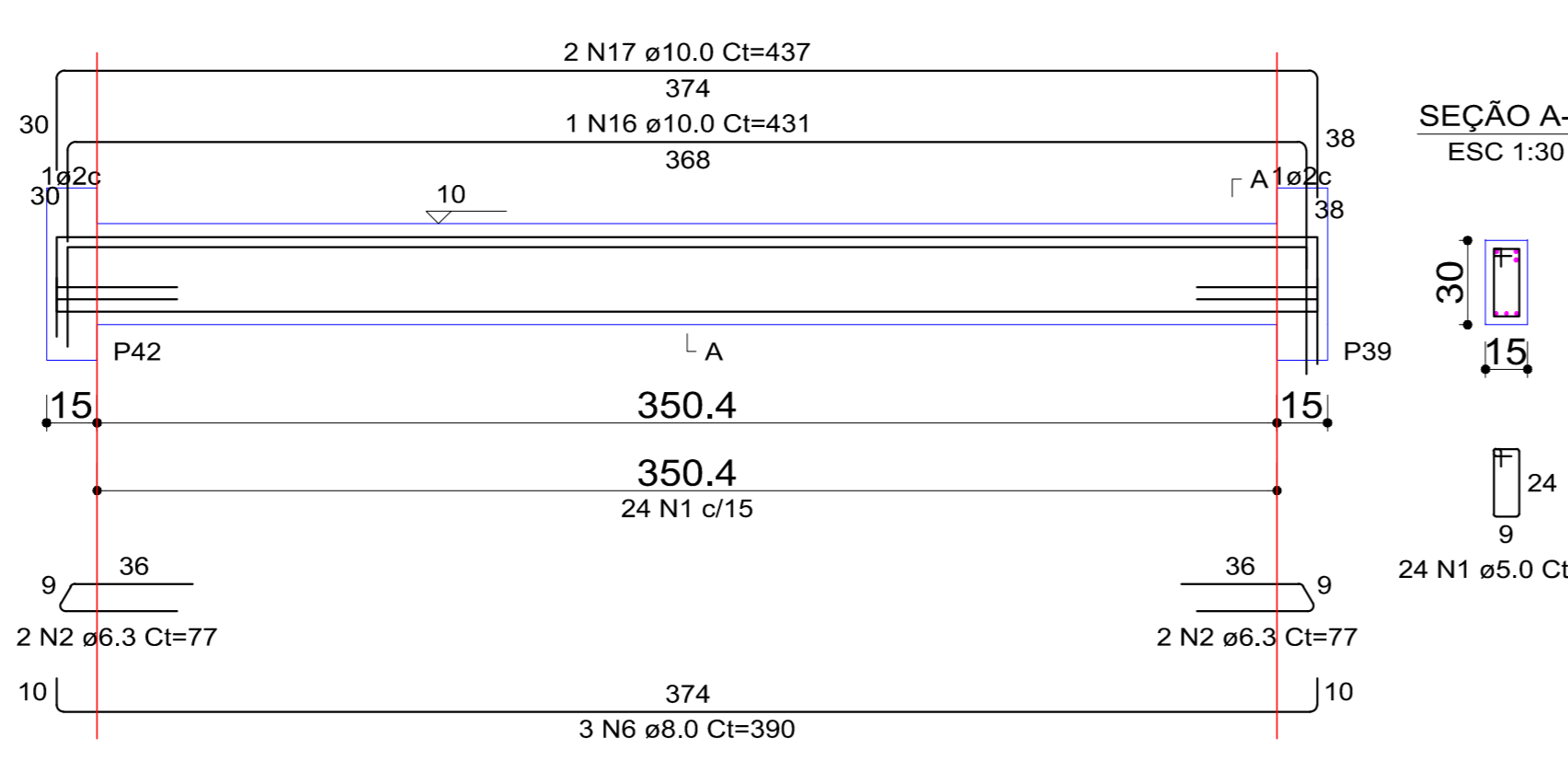

V27 (15 x 30)

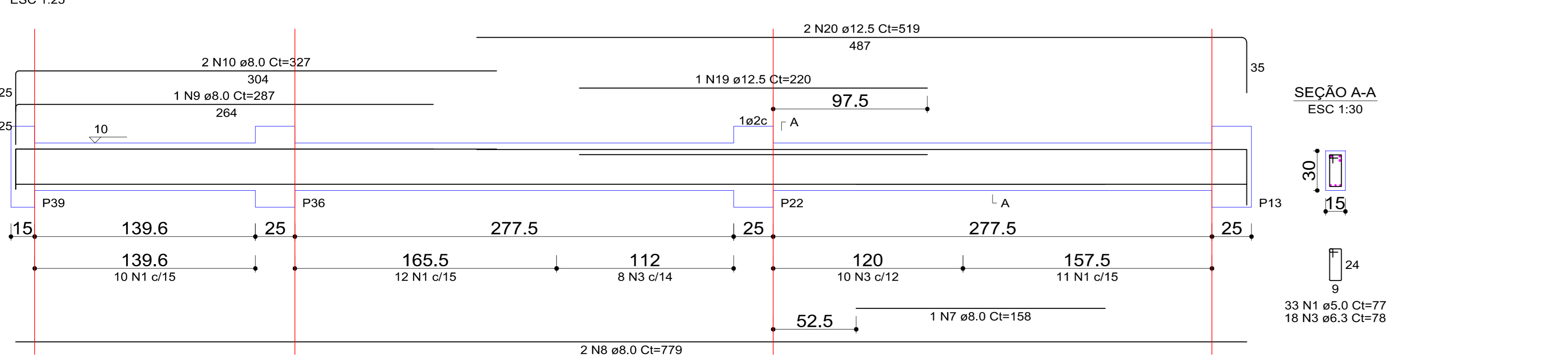

V32 (15 x 30)

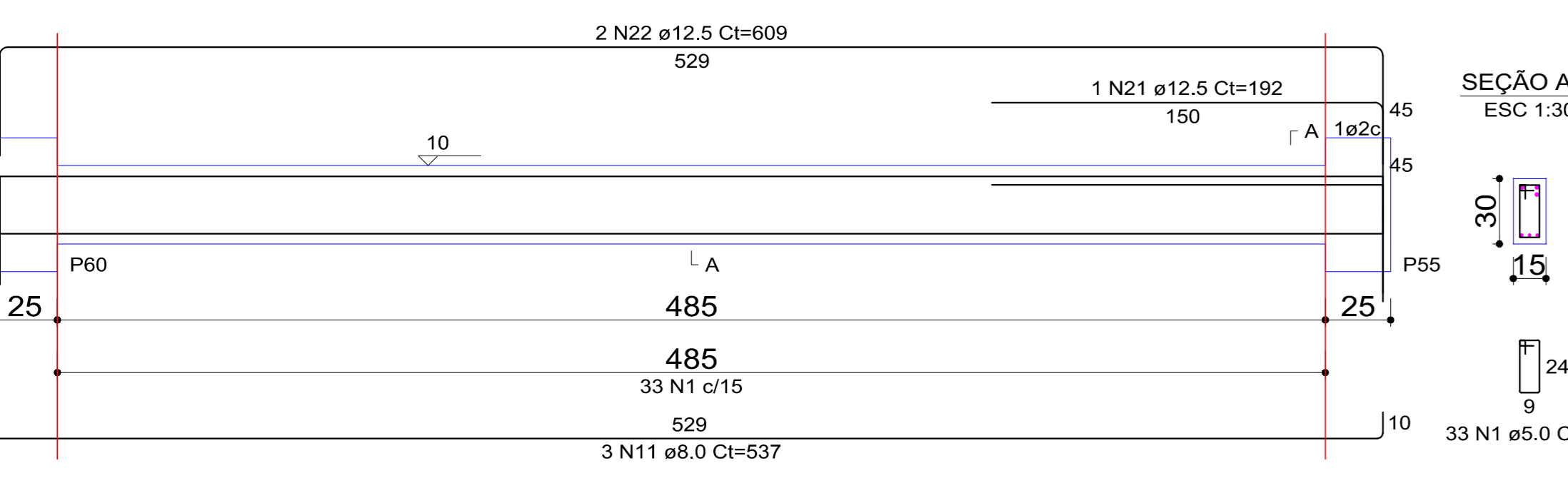

V33 (15 x 30)

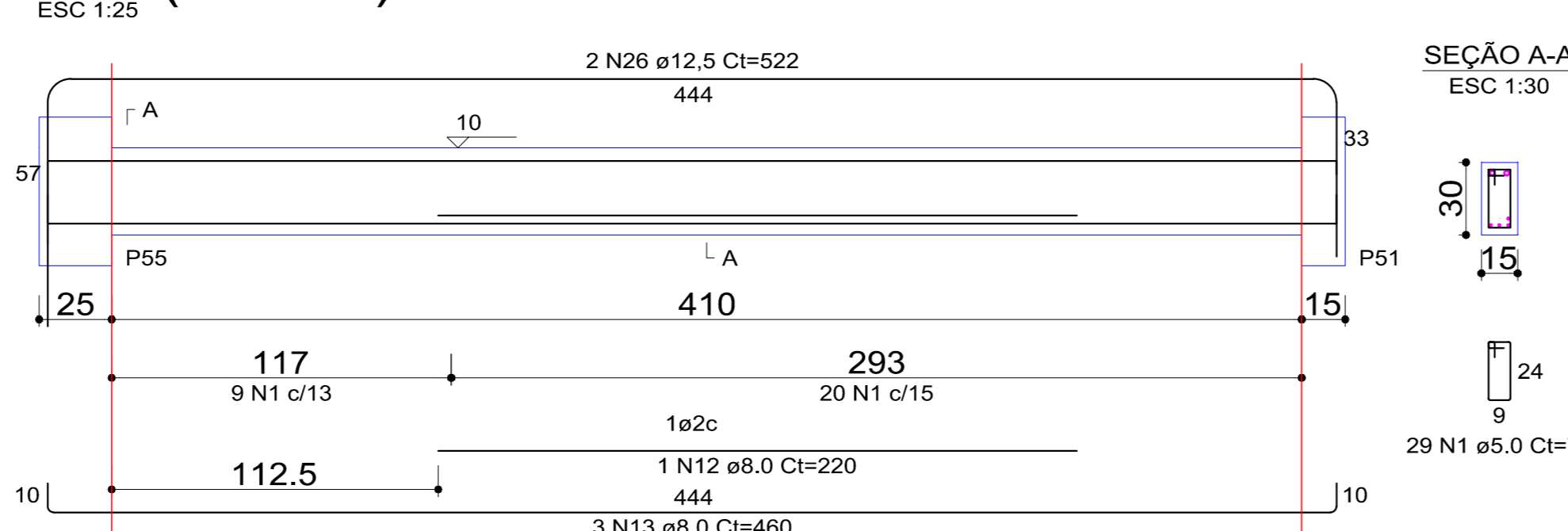

V34 (15 x 30)

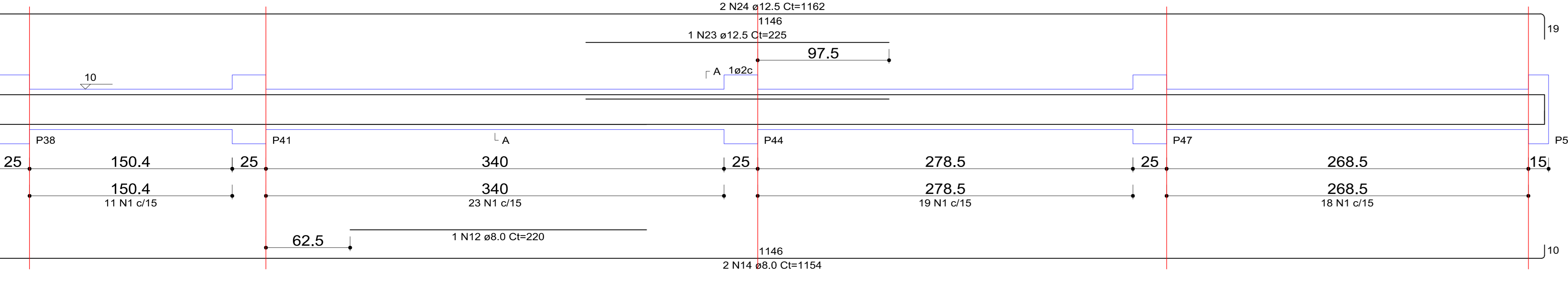

V35 (15 x 30)

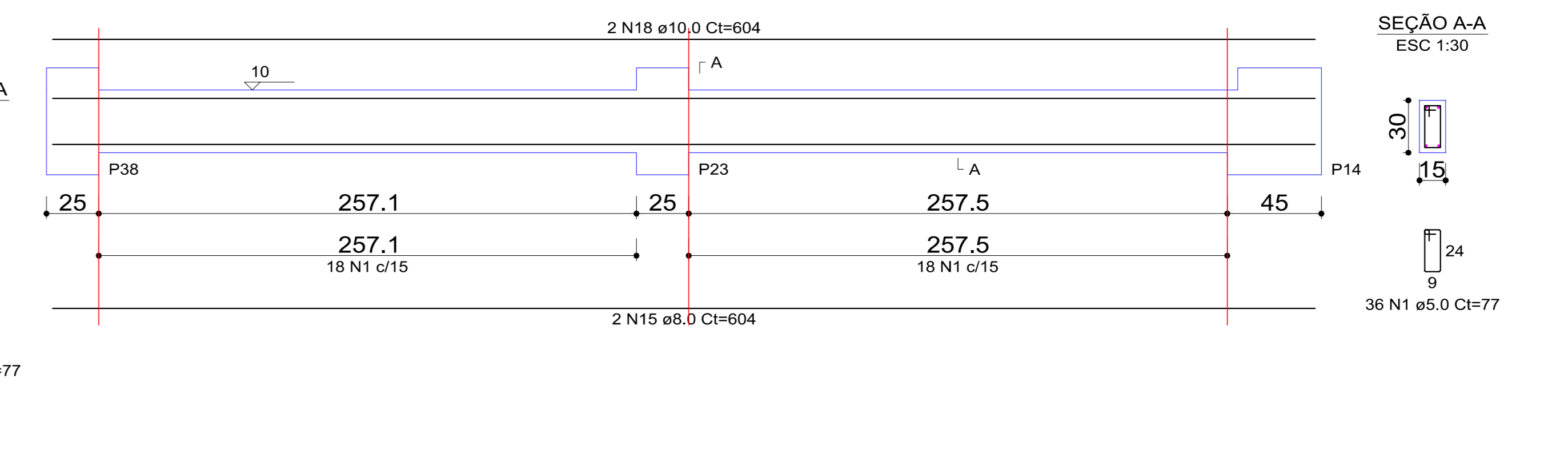

APROVAÇÃO

Assinatura: **PREFEITO-EDILSON GERMINIANI DOS SANTOS**

Engº Civil: **Eddio A. Alves Júlio - Crea026788-0**

Autor do Projeto: **João Pedro Junior Rabello CREA-SC152042-9**

ARQUITETÔNICO

Título do Projeto: **GRUPO ESCOLAR MUNICIPAL MARCOLINA DE OLIVEIRA RAMOS**
Proprietário: **PREFEITURA MUNICIPAL DE CORREIA PINTO**
Endereço da Obra: **Rua Alfredo Henrique Lipiski N°580- Bairro Nossa Senhora do Rosário**

Descrição Prancha: **Salas e outros Forma Viga Baldrame**

OBRA: **Grupo Escolar Municipal Marcolina de Oliveira Ramos**
Rua Alfredo Henrique Lipiski N°580 Bairro Nossa S.do Rosário Município:Correia Pinto - Estado:Santa Catarina

ESCALA: **INDICADA** ESTRUTURAL
DATA EMISSÃO: **INDICADA** PRANCHA
DESENHISTA: **JOÃO** **04/E**

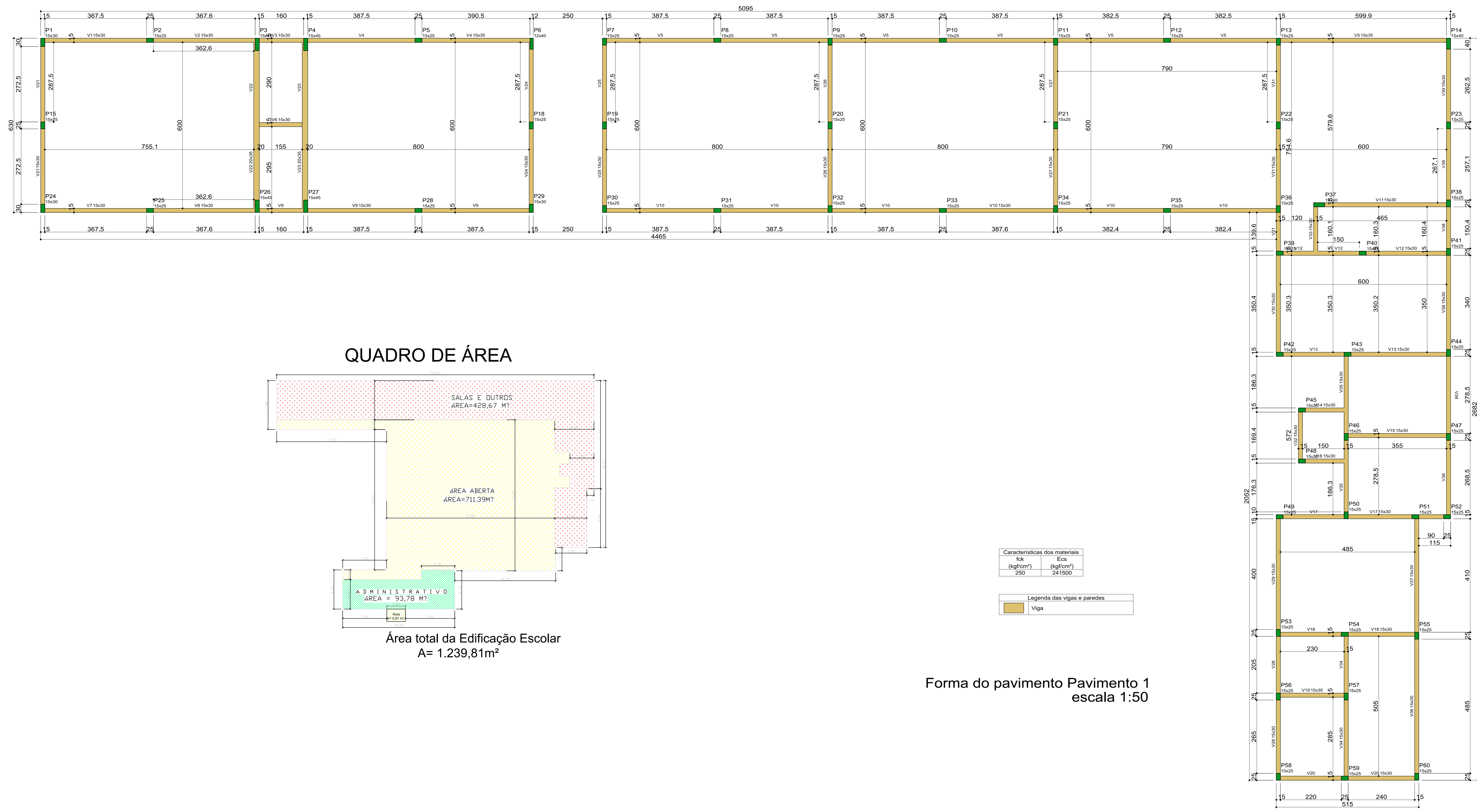

QUADRO DE ÁREA

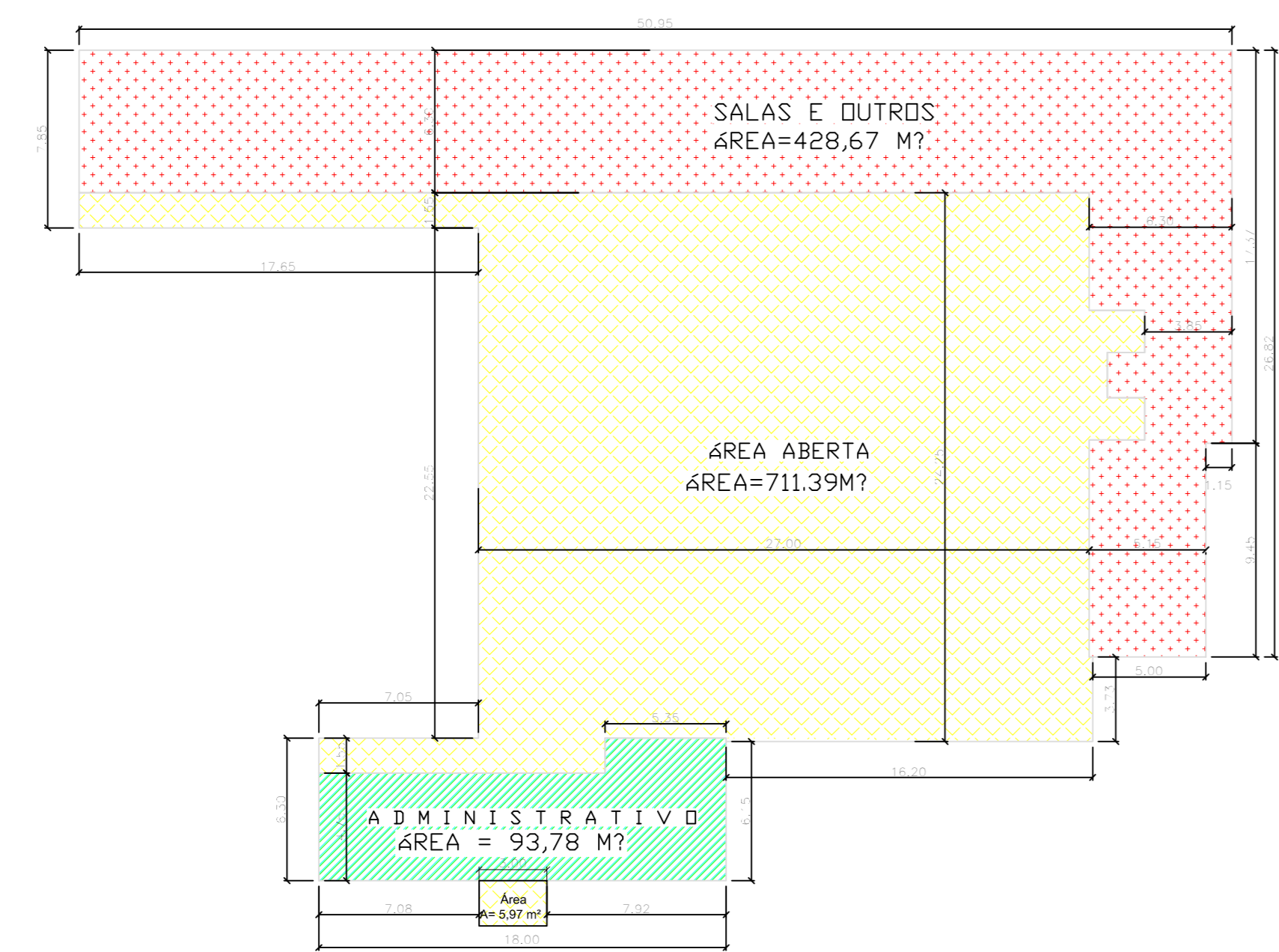

Área total da Edificação Escolar
A= 1.239,81m²

Características dos materiais	
fck (kgf/cm²)	Ecs (kgf/cm²)
250	241500

Legenda das vigas e paredes	
	Viga

Forma do pavimento Pavimento 1
escala 1:50

- NOTAS
- MEDIDAS E NÍVEIS EM METROS
 - VERIFICAR POSIÇÃO EXATA DOS PILARES NO PROJETO ESTRUTURAL
 - VERIFICAR DETALHES CONSTRUTIVOS PERTINENTES AO PROJETO DE DETALHAMENTO
 - EM CASO DE CONFLITO DE INFORMAÇÕES ENTRE O PROJETO GRÁFICO E O MEMORIAL DESCRITIVO E ESPECIFICAÇÕES TÉCNICAS, PREVALECE A INFORMAÇÃO CONTIDA NO MEMORIAL REFERENCIAL
 - PLANILHA DE QUANTITATIVOS
 - MEMORIAL DESCRITIVO E ESPECIFICAÇÕES TÉCNICAS

APROVAÇÃO

ARQUITETÔNICO

Título do Projeto: GRUPO ESCOLAR MUNICIPAL MARCOLINA DE OLIVEIRA RAMOS
Proprietário: PREFEITURA MUNICIPAL DE CORREIA PINTO
Endereço da Obra: _____

Assinatura: **PREFEITO - EDILSON GERMINIANO DOS SANTOS**

Engº Civil: **Edésio A. Alves Júlio - Crea026768-0**

Autora do Projeto: _____

Descrição: Prancha: **Salas e Outros Forma**

OBRA: **Grupo Escolar Municipal Marcolina de Oliveira Ramos**

ESCALA: **INDICADA**

DATA EMISSÃO: _____

INDICADA

DESENHISTA: **JOÃO**

PRANCHA: **04/C**

ESTRUTURAL

OBSERVAÇÕES: Área do Terreno: _____
Área Administrativa: **Área = 93,78 m²**
Área Aberta e Pátio: **Área = 711,39 m²**
Área Sala e Outros: **Área = 428,67 m²**
Área total da Edificação Escolar: **A= 1.239,81m²**



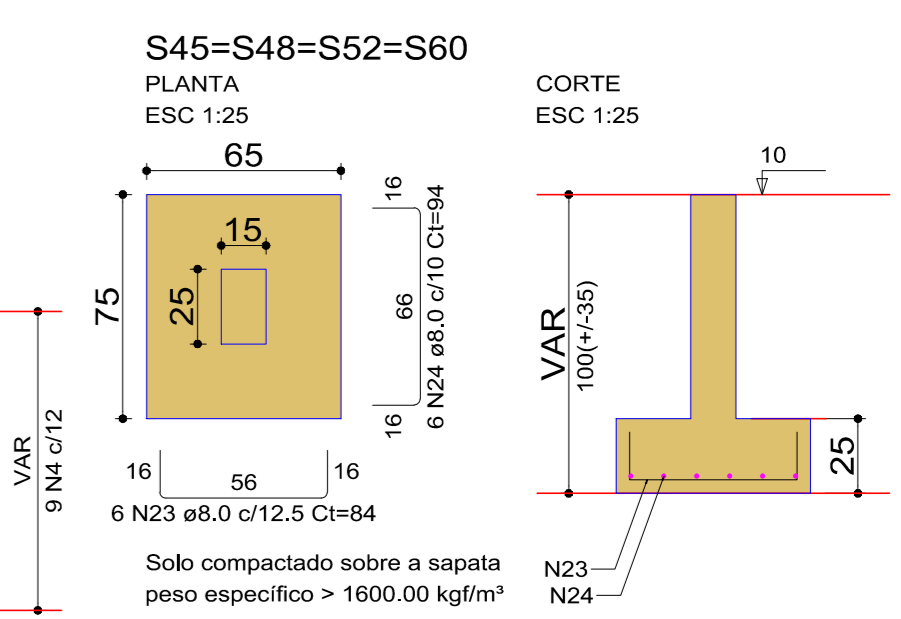
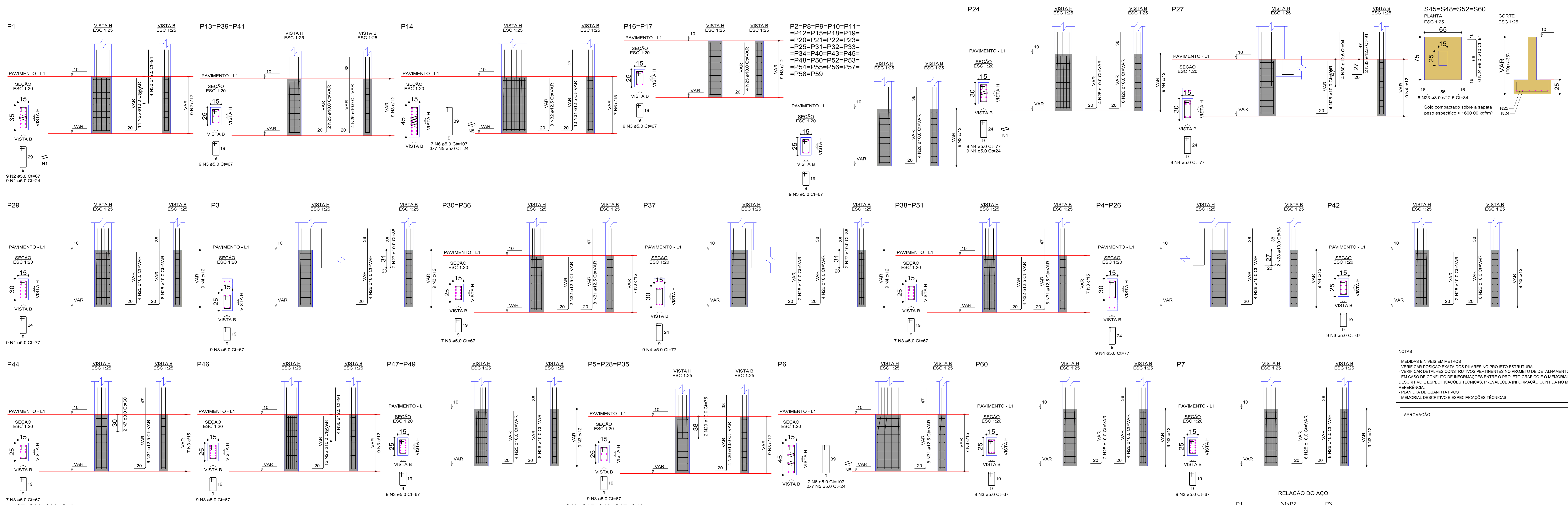

Solo compactado sobre a sapata
peso específico > 1600,00 kg/m³

- NOTAS
- MEDIDAS E NÍVEIS EM METROS
 - VERIFICAR POSIÇÃO EXATA DOS PILARES NO PROJETO ESTRUTURAL
 - VERIFICAR DETALHES CONSTRUTIVOS PERTINENTES AO PROJETO DE DETALHAMENTO
 - EM CASO DE CONFLITO DE INFORMAÇÕES ENTRE O PROJETO GRÁFICO E O MEMORIAL DESCRITIVO E ESPECIFICAÇÕES TÉCNICAS, PREVALECE A INFORMAÇÃO CONTIDA NO MEMORIAL REFERENCIAL
 - PLANILHA DE QUANTITATIVOS
 - MEMORIAL DESCRITIVO E ESPECIFICAÇÕES TÉCNICAS

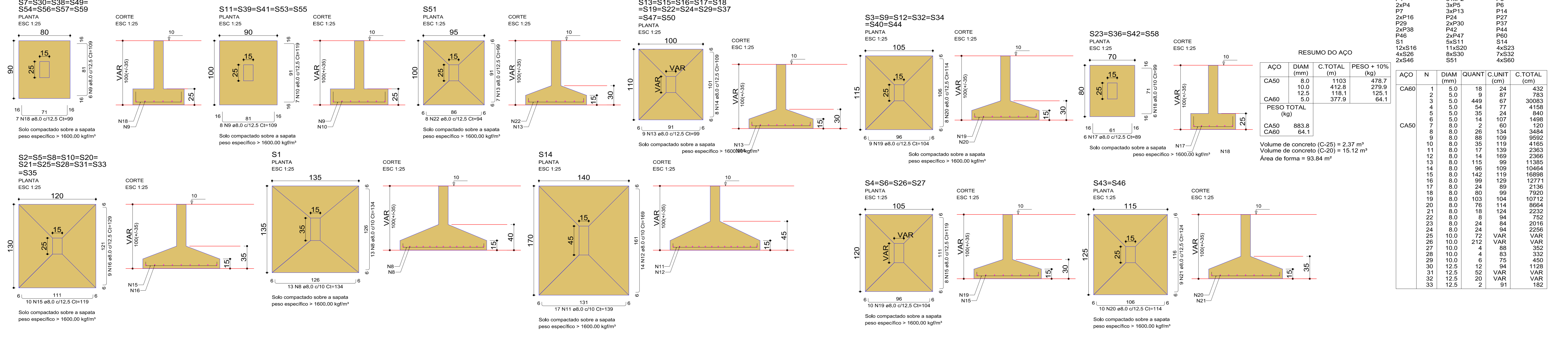

RESUMO DO AÇO

CAÇO	DIAM (mm)	C.TOTAL (m)	PESO + 10% (kg)
CA50	8,0	1103	478,7
CA60	10,0	412,8	279,9
CA60	12,5	118,1	125,1
CA60	5,0	377,9	64,1
PESO TOTAL (kg)			
CA50	883,8		54,1
CA60	54,1		

Volume de concreto (C-25) = 2,37 m³
Volume de concreto (C-20) = 15,12 m³
Área de forma = 93,84 m²

RELAÇÃO DO AÇO

CAÇO	N	DIAM (mm)	QUANT	C.LIMIT (cm)	C.TOTAL (cm)
CA50	1	5,0	18	24	432
	2	5,0	9	87	783
	3	5,0	449	67	30083
	4	5,0	54	77	4158
	5	5,0	35	24	840
	6	5,0	14	107	1498
	7	8,0	2	60	120
	8	8,0	26	134	3484
	9	8,0	88	109	9592
	10	8,0	119	146	11854
	11	8,0	17	139	2363
	12	8,0	14	169	2366
	13	8,0	115	99	11335
	14	8,0	96	109	10464
	15	8,0	142	119	16898
	16	8,0	99	129	12771
	17	8,0	24	89	2136
	18	8,0	80	99	7920
	19	8,0	103	104	10712
	20	8,0	76	114	8664
	21	8,0	18	124	2232
	22	8,0	8	94	752
	23	8,0	24	84	2016
	24	8,0	24	94	2256
	25	10,0	72	88	3528
	26	10,0	212	VAR	VAR
	27	10,0	4	88	352
	28	10,0	4	60	240
	29	10,0	6	75	450
	30	12,5	12	118	1476
	31	12,5	52	VAR	VAR
	32	12,5	2	20	250
	33	12,5	2	81	182

ARQUITETÔNICO

Título do Projeto: GRUPO ESCOLAR MUNICIPAL MARCOLINA DE OLIVEIRA RAMOS
Preparado por: PREFEITURA MUNICIPAL DE CORREIA PINTO

Endereço da Obra:
Assinatura: **PREFEITO EDILSON GERMINIANO DOS SANTOS**
Eng.º Civil: **Edésio A. Alves Júlio - Crea026768-0**
Autor do Projeto:

Salas e Outros Sapatas e Arranque

OBRA: **Grupo Escolar Municipal Marcolina de Oliveira Ramos**

ESCALA: **INDICADA**

DATA EMISSÃO: **INDICADA**

DESENHISTA: **JOÃO**

ESTRUTURAL: **04/F**

Área do Terreno: **ÁREA = 93,78 m²**
ÁREA ADMINISTRATIVA E PATIO: **ÁREA = 717,26 m²**
ÁREA SALA E OUTROS: **ÁREA = 438,81 m²**
Área total da Edificação Escolar: **A = 1.239,81 m²**

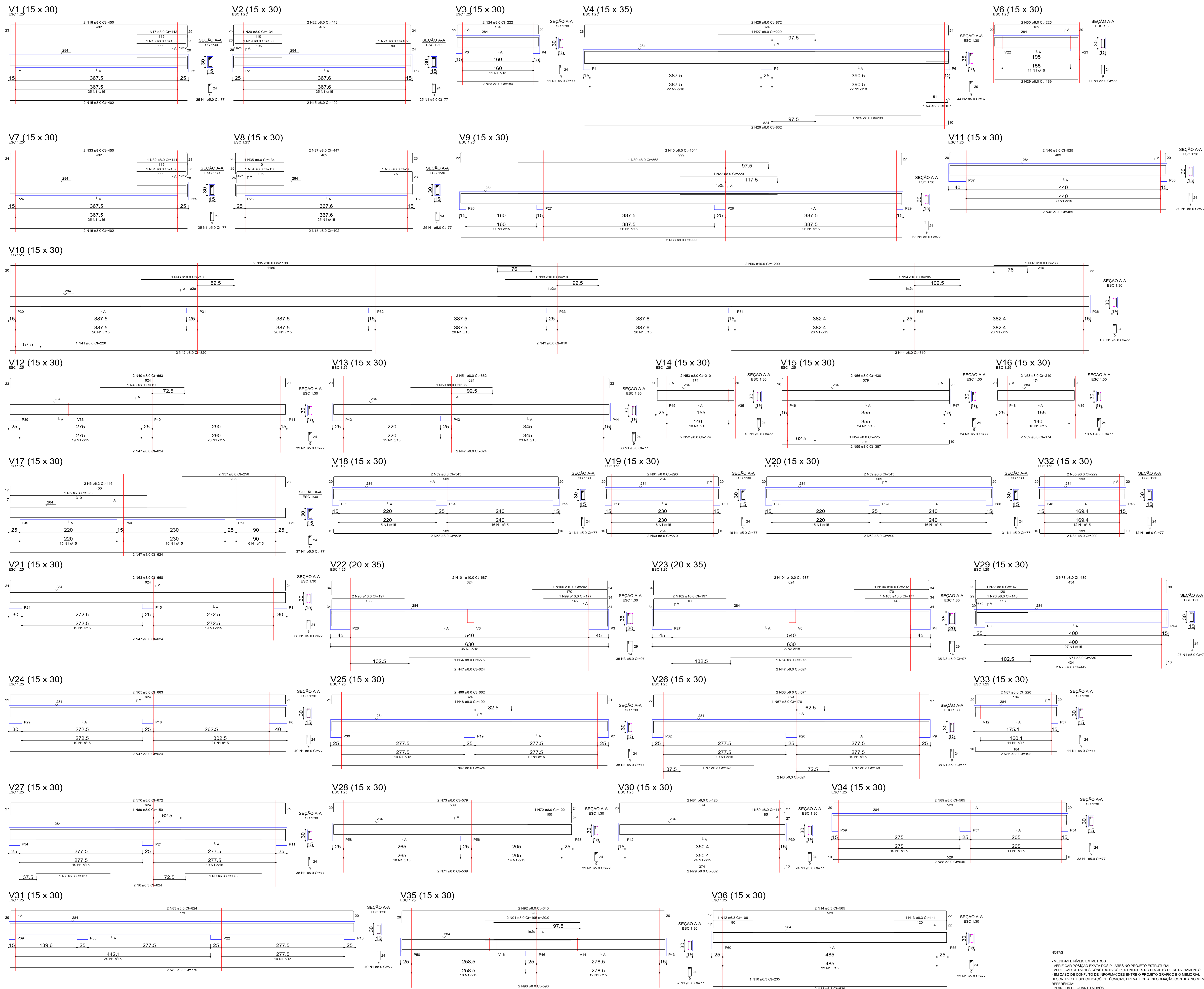

RELAÇÃO DO AÇO

ACO	N	DIAM (mm)	QUANT	C.UNIT (cm)	C.TOTAL (cm)
CAB0	1	2.0	1057	77	81389
CAB0	2	5.0	44	87	3828
CAB0	3	5.0	87	6780	5896
CAB0	4	6.3	70	107	7407
CAB0	5	6.3	1	326	326
CAB0	6	6.3	416	832	346112
CAB0	7	6.3	3	167	501
CAB0	8	6.3	4	204	816
CAB0	9	6.3	1	173	173
CAB0	10	6.3	235	235	55225
CAB0	11	6.3	2	529	1058
CAB0	12	6.3	1	106	106
CAB0	13	6.3	141	141	20081
CAB0	14	6.3	2	565	1130
CAB0	15	6.3	8	402	3216
CAB0	16	8.0	1	138	138
CAB0	17	8.0	1	142	142
CAB0	18	8.0	2	450	900
CAB0	19	8.0	1	130	130
CAB0	20	8.0	1	134	134
CAB0	21	8.0	1	102	102
CAB0	22	8.0	2	448	896
CAB0	23	8.0	2	184	368
CAB0	24	8.0	2	222	444
CAB0	25	8.0	1	239	239
CAB0	26	8.0	2	832	1664
CAB0	27	8.0	2	440	880
CAB0	28	8.0	2	872	1744
CAB0	29	8.0	2	225	450
CAB0	30	8.0	2	225	450
CAB0	31	8.0	1	137	137
CAB0	32	8.0	1	141	141
CAB0	33	8.0	2	450	900
CAB0	34	8.0	1	130	130
CAB0	35	8.0	1	134	134
CAB0	36	8.0	1	96	96
CAB0	37	8.0	2	447	894
CAB0	38	8.0	2	999	1998
CAB0	39	8.0	1	568	568
CAB0	40	8.0	2	1044	2088
CAB0	41	8.0	2	228	456
CAB0	42	8.0	2	820	1640
CAB0	43	8.0	2	816	1632
CAB0	44	8.0	2	810	1620
CAB0	45	8.0	2	489	978
CAB0	46	8.0	2	525	1050
CAB0	47	8.0	16	624	9984
CAB0	48	8.0	2	190	380
CAB0	49	8.0	2	663	1326
CAB0	50	8.0	2	185	370
CAB0	51	8.0	2	652	1304
CAB0	52	8.0	4	174	696
CAB0	53	8.0	4	210	840
CAB0	54	8.0	1	225	225
CAB0	55	8.0	387	387	150918
CAB0	56	8.0	2	430	860
CAB0	57	8.0	2	545	1090
CAB0	58	8.0	2	525	1050
CAB0	59	8.0	4	545	2180
CAB0	60	8.0	2	270	540
CAB0	61	8.0	2	290	580
CAB0	62	8.0	2	509	1018
CAB0	63	8.0	2	668	1336
CAB0	64	8.0	2	174	348
CAB0	65	8.0	2	663	1326
CAB0	66	8.0	2	662	1324
CAB0	67	8.0	1	170	170
CAB0	68	8.0	2	674	1348
CAB0	69	8.0	2	150	300
CAB0	70	8.0	2	672	1344
CAB0	71	8.0	2	579	1158
CAB0	72	8.0	1	122	122
CAB0	73	8.0	2	539	1078
CAB0	74	8.0	1	230	230
CAB0	75	8.0	2	443	886
CAB0	76	8.0	1	143	143
CAB0	77	8.0	1	147	147
CAB0	78	8.0	2	489	978
CAB0	79	8.0	2	382	764
CAB0	80	8.0	1	110	110
CAB0	81	8.0	2	420	840
CAB0	82	8.0	2	779	1558
CAB0	83	8.0	2	824	1648
CAB0	84	8.0	2	209	418
CAB0	85	8.0	2	229	458
CAB0	86	8.0	2	192	384
CAB0	87	8.0	2	220	440
CAB0	88	8.0	2	545	1090
CAB0	89	8.0	2	565	1130
CAB0	90	8.0	2	599	1198
CAB0	91	8.0	2	195	390
CAB0	92	8.0	2	640	1280
CAB0	93	10.0	2	210	420
CAB0	94	10.0	1	205	205
CAB0	95	10.0	2	1198	2396
CAB0	96	10.0	2	1200	2400
CAB0	97	10.0	2	235	470
CAB0	98	10.0	2	197	394
CAB0	99	10.0	1	177	177
CAB0	100	10.0	1	202	202
CAB0	101	10.0	1	687	687
CAB0	102	10.0	2	197	394
CAB0	103	10.0	1	177	177
CAB0	104	10.0	1	202	202

RESUMO DO AÇO

ACO	DIAM (mm)	C.TOTAL (m)	PESO + 10% (kg)
CAB0	6.3	71.1	19.1
CAB0	8.0	720.8	312.9
CAB0	10.0	101.9	69.1
CAB0	5.0	920.1	156
PESO TOTAL (kg)			557.1
CAB0	401.1		156

Volume de concreto (C-25) = 9.08 m³
Área de forma = 147.78 m²

APROVAÇÃO

Assinatura: **PREFEITO-EDILSON GERMINIANO DOS SANTOS**

Eng.º Civil: **Eddio A. Alves Júlio - Crea026788-0**

Autor do Projeto: **João Pedro Junior Rabello CREA-SC152042-9**

ARQUITETÔNICO

Título do Projeto: GRUPO ESCOLAR MUNICIPAL MARCOLINA DE OLIVEIRA RAMOS
Proprietário: PREFEITURA MUNICIPAL DE CORREIA PINTO
Endereço do Obra: Rua Alfredo Henrique Lipiski N°580- Bairro Nossa Senhora do Rosário

Descrição Prancha: **Sala de aula e outros Vigas**

Área do Terreno: 1057 m²
Área Administrativa: 93.78 m²
Área Aberta e Pátio: 717.36 m²
Área Sala e Outros: 428.87 m²
Área total da Edificação Escolar = 1.239,81m²

NOTAS:
- MEDIDAS E NÍVEIS EM METROS
- VERIFICAR POSIÇÃO EXATA DOS PLANOS NO PROJETO ESTRUTURAL
- VERIFICAR DETALHES CONSTRUTIVOS PERTINENTES NO PROJETO DE DETALHAMENTO
- EM CASO DE CONFLITO DE INFORMAÇÕES ENTRE O PROJETO GRÁFICO E O MEMORIAL DESCRITIVO E ESPECIFICAÇÕES TÉCNICAS, PREVALECE A INFORMAÇÃO CONTIDA NO MEMORIAL REFERENCIAL
- PLANILHA DE QUANTITATIVOS
- MEMORIAL DESCRITIVO E ESPECIFICAÇÕES TÉCNICAS

ESCALA: **INDICADA**
DATA EMISSÃO: **INDICADA**
DESENHISTA: **JOÃO**

ESTRUTURAL: **04/D**

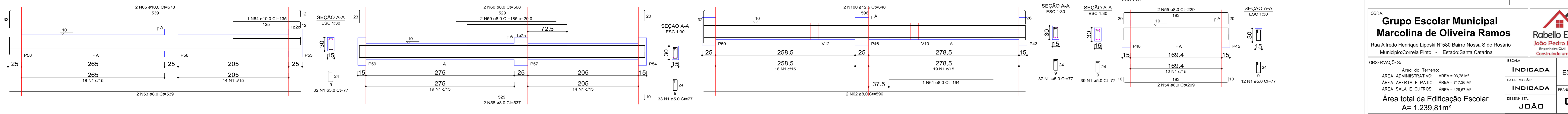
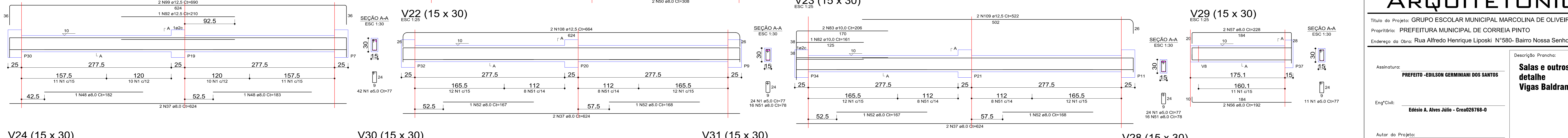
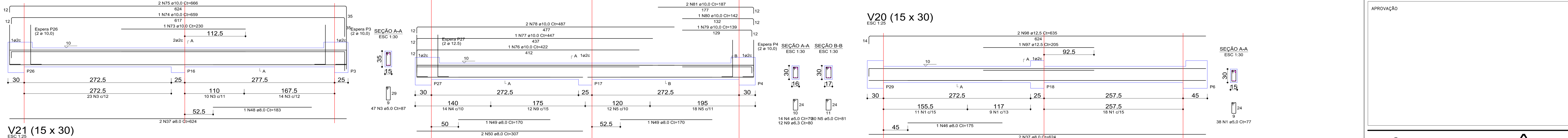
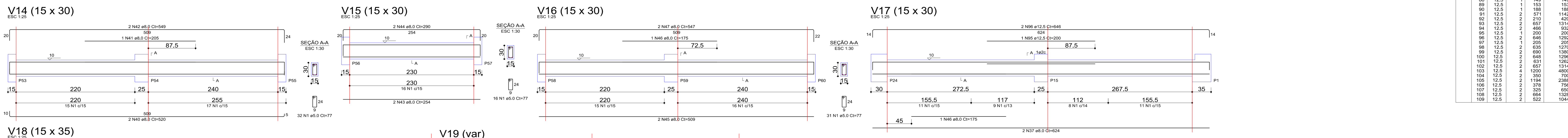
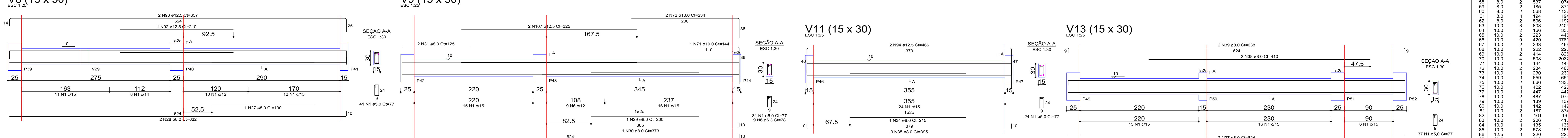
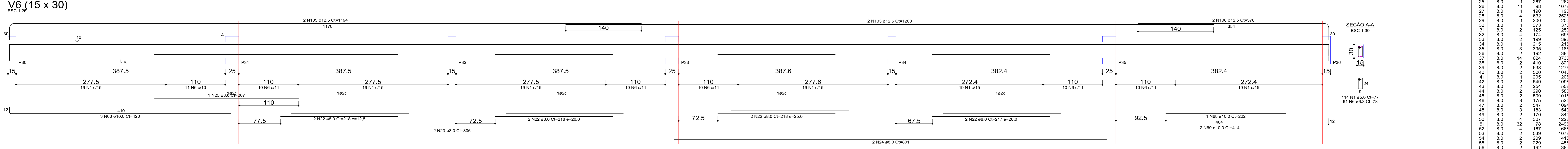
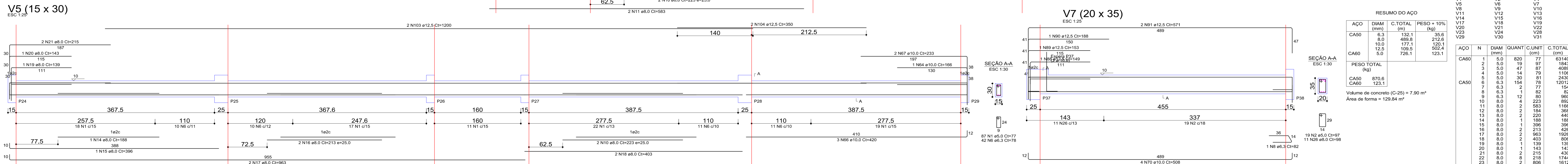
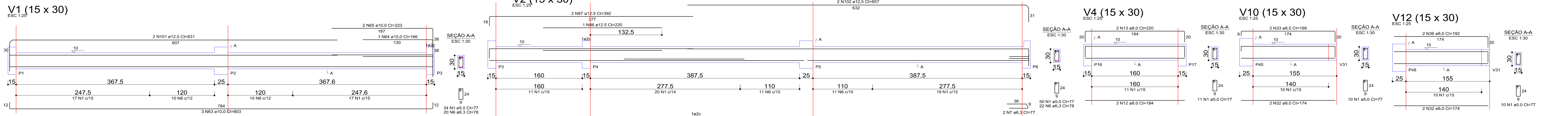

RELAÇÃO DO AÇO

CAÇO	DIAM (mm)	C.TOTAL (m)	PESO + 10% (kg)	CAÇO	N	DIAM (mm)	QUANT (un)	C.TOTAL (cm)
V1	5.0	820	77	V1	5.0	820	77	63140
V2	5.0	18	17	V2	5.0	18	17	1843
V3	5.0	14	13	V3	5.0	14	13	4059
V4	5.0	14	13	V4	5.0	14	13	1106
V5	5.0	14	13	V5	5.0	14	13	2430
V6	5.0	14	13	V6	5.0	14	13	154
V7	5.0	14	13	V7	5.0	14	13	12012
V8	5.0	14	13	V8	5.0	14	13	154
V9	5.0	14	13	V9	5.0	14	13	82
V10	5.0	14	13	V10	5.0	14	13	960
V11	5.0	14	13	V11	5.0	14	13	82
V12	5.0	14	13	V12	5.0	14	13	82
V13	5.0	14	13	V13	5.0	14	13	82
V14	5.0	14	13	V14	5.0	14	13	82
V15	5.0	14	13	V15	5.0	14	13	82
V16	5.0	14	13	V16	5.0	14	13	82
V17	5.0	14	13	V17	5.0	14	13	82
V18	5.0	14	13	V18	5.0	14	13	82
V19	5.0	14	13	V19	5.0	14	13	82
V20	5.0	14	13	V20	5.0	14	13	82
V21	5.0	14	13	V21	5.0	14	13	82
V22	5.0	14	13	V22	5.0	14	13	82
V23	5.0	14	13	V23	5.0	14	13	82
V24	5.0	14	13	V24	5.0	14	13	82
V25	5.0	14	13	V25	5.0	14	13	82
V26	5.0	14	13	V26	5.0	14	13	82
V27	5.0	14	13	V27	5.0	14	13	82
V28	5.0	14	13	V28	5.0	14	13	82
V29	5.0	14	13	V29	5.0	14	13	82
V30	5.0	14	13	V30	5.0	14	13	82
V31	5.0	14	13	V31	5.0	14	13	82

RESUMO DO AÇO

CAÇO	DIAM (mm)	C.TOTAL (m)	PESO + 10% (kg)
CA50	6.3	132.1	35.6
CA50	8.0	489.8	212.6
CA50	10.0	177.1	130.1
CA50	12.5	109.5	502.4
CA50	5.0	726.1	123.1
CA50	870.6	123.1	35.6

Volume de concreto (C-25) = 7.90 m³
Área de forma = 129.84 m²

APROVAÇÃO

ARQUITETÔNICO

Título do Projeto: GRUPO ESCOLAR MUNICIPAL MARCOLINA DE OLIVEIRA RAMOS
 Proprietário: PREFEITURA MUNICIPAL DE CORREIA PINTO
 Endereço do Obra: Rua Alfredo Henrique Lipiski N°580 - Bairro Nossa Senhora do Rosário

Assinatura: **PREFEITO-EDILSON GERMINIANO DOS SANTOS**

Eng° Civil: **Eddio A. Alves Júlio - Crea026788-0**

Autor do Projeto: **João Pedro Junior Rabello CREA-SC152042-9**

OBRA: **Grupo Escolar Municipal Marcolina de Oliveira Ramos**

Área do Terreno: 93.78 m²
 Área Administrativa: 717.36 m²
 Área Aberta e Pátio: 428.67 m²
 Área Sala e Outros: 428.67 m²

Área total da Edificação Escolar: **A= 1.239,81m²**

ESCALA: **INDICADA**
 DATA EMISSÃO: **INDICADA**
 DESENHISTA: **JOÃO**

ESTRUTURAL: **04/G**

Rabello Engenharia
 João Pedro Junior Rabello
 Engenheiro Civil - CREA-SC 152042-9
 Construído com uma Cidade Melhor.

P2=P8=P9=P10=P11=P12=
 =P13=P15=P18=P19=P20=
 =P21=P22=P23=P25=P31=
 =P32=P33=P34=P39=P40=
 =P41=P43=P45=P48=P50=
 =P52=P53=P54=P55=P56=
 =P57=P58=P59=P60

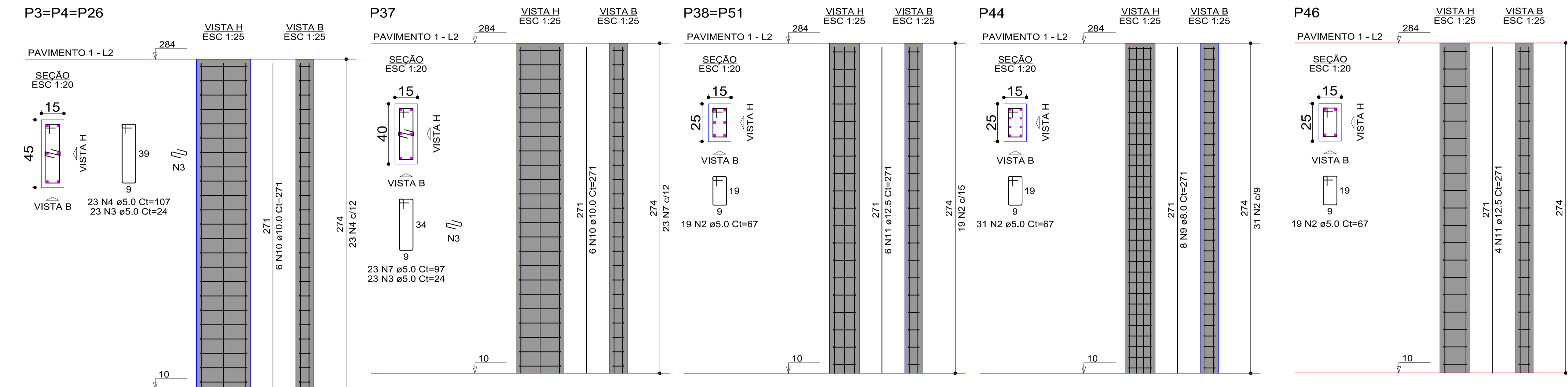
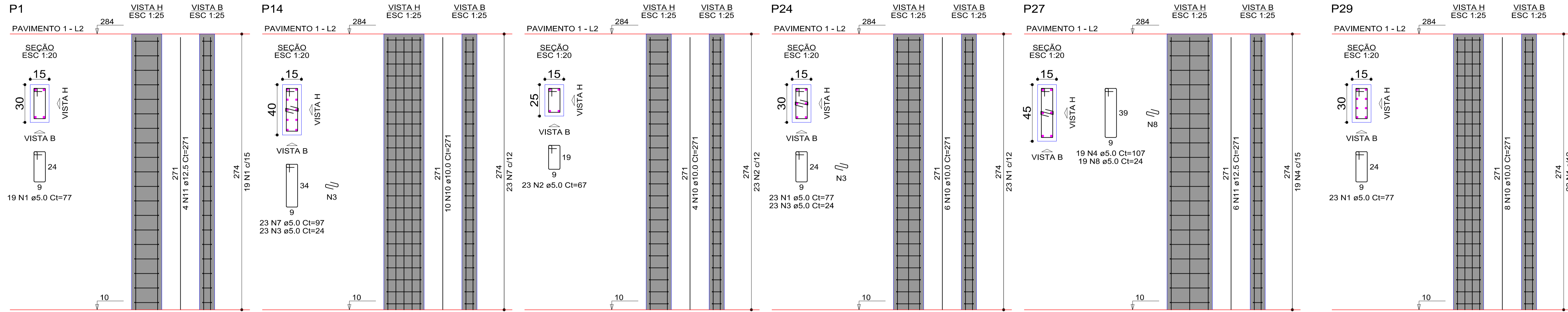

NOTAS
 - MEDIDAS E NÍVEIS EM METROS
 - VERIFICAR POSIÇÃO EXATA DOS PILARES NO PROJETO ESTRUTURAL
 - VERIFICAR DETALHES CONSTRUCTIVOS PERTINENTES NO PROJETO DE DETALHAMENTO
 - EM CASO DE CONFLITO DE INFORMAÇÕES ENTRE O PROJETO GRÁFICO E O MEMORIAL DESCRITIVO E ESPECIFICAÇÕES TÉCNICAS, PREVALECE A INFORMAÇÃO CONTIDA NO MEMORIAL REFERENCIAL
 - PLANILHA DE QUANTITATIVOS
 - MEMORIAL DESCRITIVO E ESPECIFICAÇÕES TÉCNICAS

APROVAÇÃO

Assinatura: _____
 Engº Civil: _____

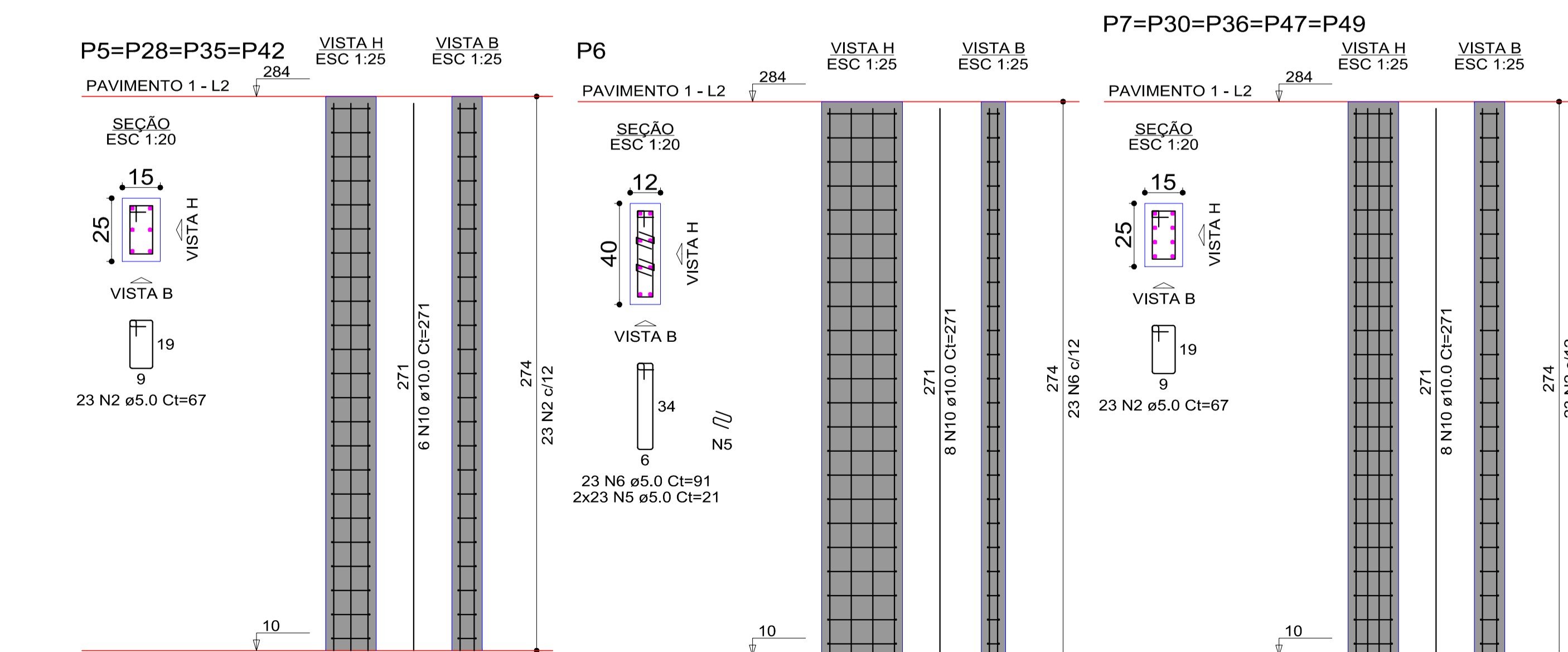

RELAÇÃO DO AÇO

AÇO	N	DIAM (mm)	QUANT	C.UNIT (cm)	C.TOTAL (cm)
P1	35xP2				
4xP5					
P6	5xP7				
P14	P24				
P29	P27				
P44	2xP38				
CA60	1	5.0	65	77	5005
	2	5.0	1100	67	73700
	3	5.0	138	24	3312
	4	5.0	88	107	9416
	5	5.0	46	21	966
	6	5.0	23	91	2093
	7	5.0	46	97	4462
	8	5.0	19	24	456
CA50	9	8.0	8	271	2168
	10	10.0	260	271	70460
	11	12.5	26	271	7046

RESUMO DO AÇO

AÇO	DIAM (mm)	C.TOTAL (m)	PESO + 10% (kg)
CA50	8.0	21.7	9.4
	10.0	704.6	477.9
	12.5	70.5	74.7
CA60	5.0	994.1	168.5
PESO TOTAL (kg)			
CA50		561.9	
CA60		168.5	

Volume de concreto (C-25) = 6.50 m³
 Área de forma = 134.64 m²

ARQUITETÔNICO

Título do Projeto: GRUPO ESCOLAR MUNICIPAL MARCOLINA DE OLIVEIRA RAMOS
 Proprietário: PREFEITURA MUNICIPAL DE CORREIA PINTO
 Endereço da Obra: Rua Alfredo Henrique Liposki N°580- Bairro Nossa Senhora do Rosário

Assinatura: **PREFEITO - EDILSON GERMINIANI DOS SANTOS**

Engº Civil: **Edésio A. Alves Júlio - Crea026768-0**

Autor do Projeto: **João Pedro Junior Rabello CREA-SC152042-9**

OBRA: **Grupo Escolar Municipal Marcolina de Oliveira Ramos**
 Rua Alfredo Henrique Liposki N°580 Bairro Nossa S.do Rosário
 Município:Correia Pinto - Estado:Santa Catarina

Rabello Engenharia
 João Pedro Junior Rabello
 Engenheiro Civil CREA-SC 152042-9
 Construindo uma Cidade melhor.

OBSERVAÇÕES:

Área do Terreno:	ÁREA = 93,78 M²	INDICADA	ESTRUTURAL
ÁREA ADMINISTRATIVO:	ÁREA = 93,78 M²	DATA EMISSÃO:	
ÁREA ABERTA E PATIO:	ÁREA = 717,36 M²	INDICADA	PRANCHA
ÁREA SALA E OUTROS:	ÁREA = 428,67 M²	DESENHISTA:	JOÃO
Área total da Edificação Escolar A= 1.239,81m²			01/B

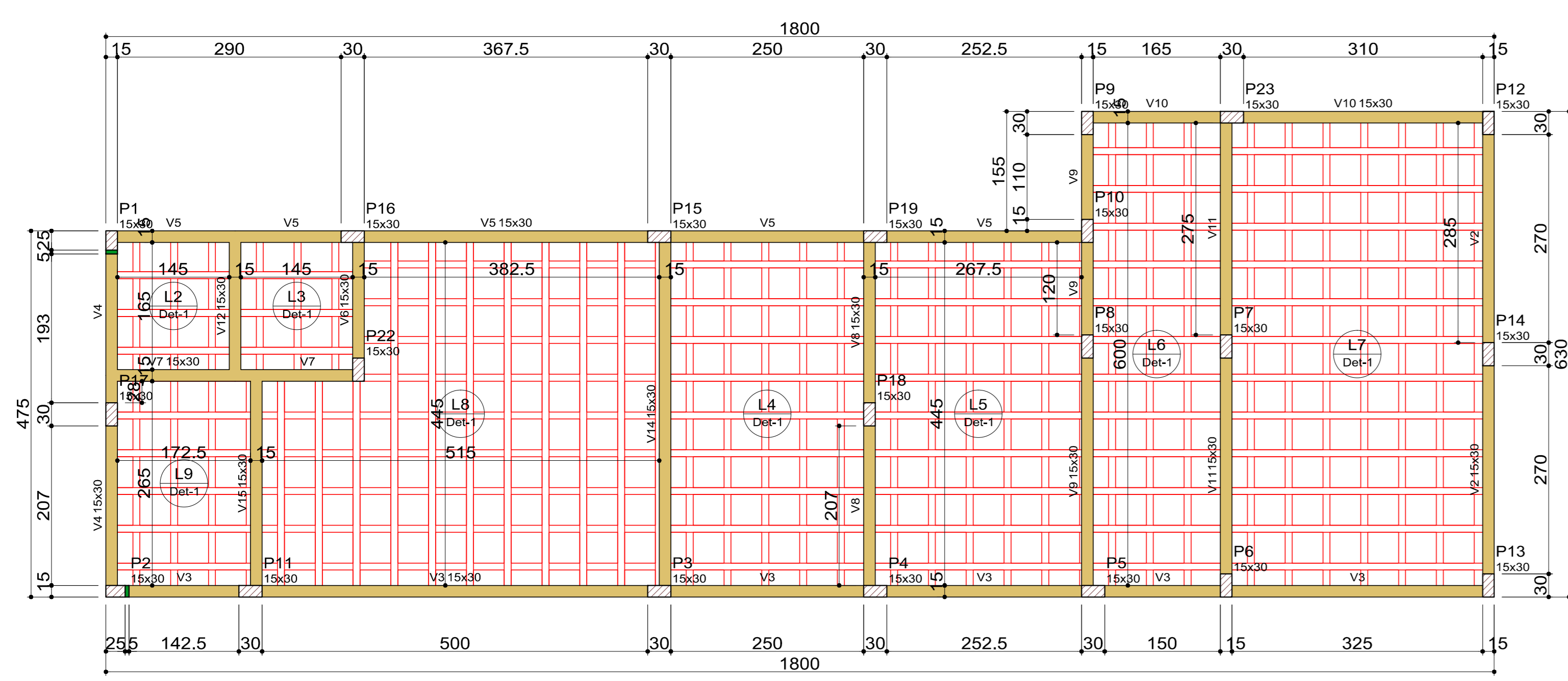
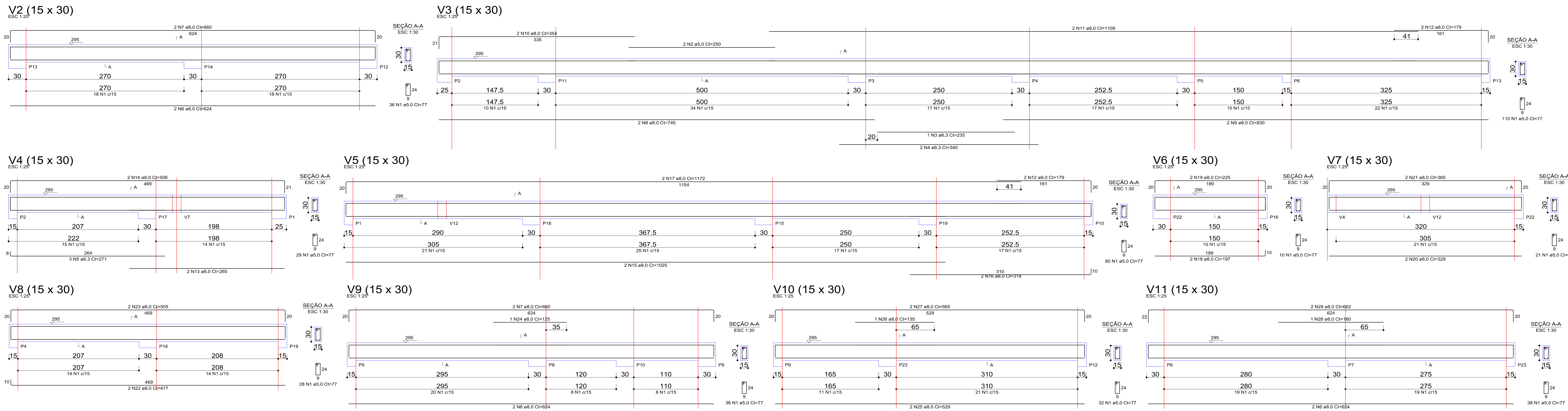

Blocos de enchimento

Detalhe	Tipo	Nome	Dimensões (cm)	Quantidade
1	EPS Bidirecional	BB40/40	8 x 40 x 40	417

Nome	Tipo	Altura (cm)	Elevação (cm)	Nível	Sobrecarga (kgf/m²)
L2	Trelçada 2D	12	0	10	455
L3	Trelçada 2D	12	0	10	455
L4	Trelçada 2D	12	0	10	455
L5	Trelçada 2D	12	0	10	455
L6	Trelçada 2D	12	0	10	455
L7	Trelçada 2D	12	0	10	455
L8	Trelçada 2D	12	0	10	455
L9	Trelçada 2D	12	0	10	455

Elemento	f _{ck} (kgf/cm²)	E _c (kgf/cm²)
Vigas	250	241500
Pilares	250	241500
Lajes	250	241500
Sapatas	200	212874

Legenda das vigas e paredes

Detalhe 1 (esc. 1:30)

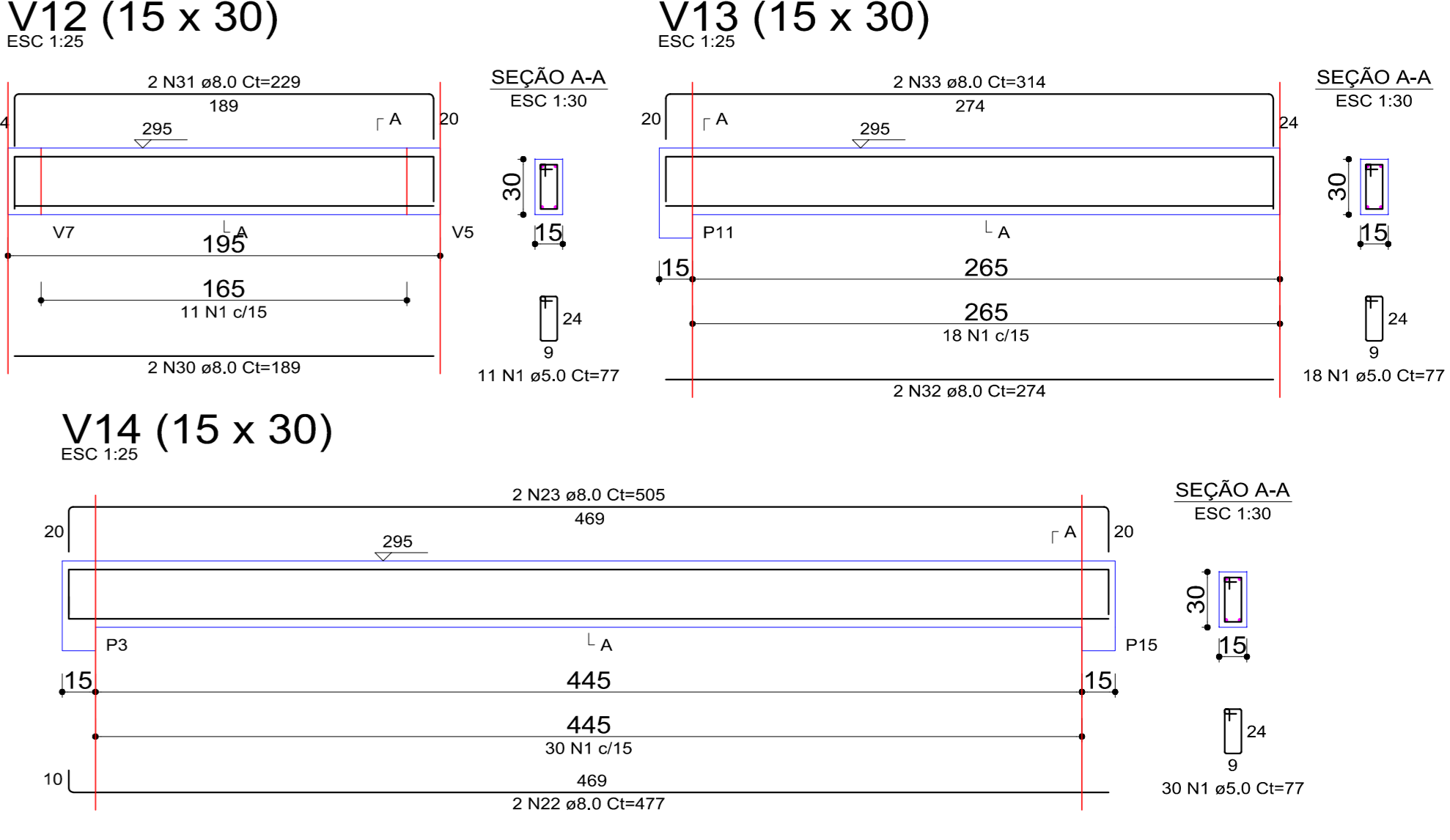
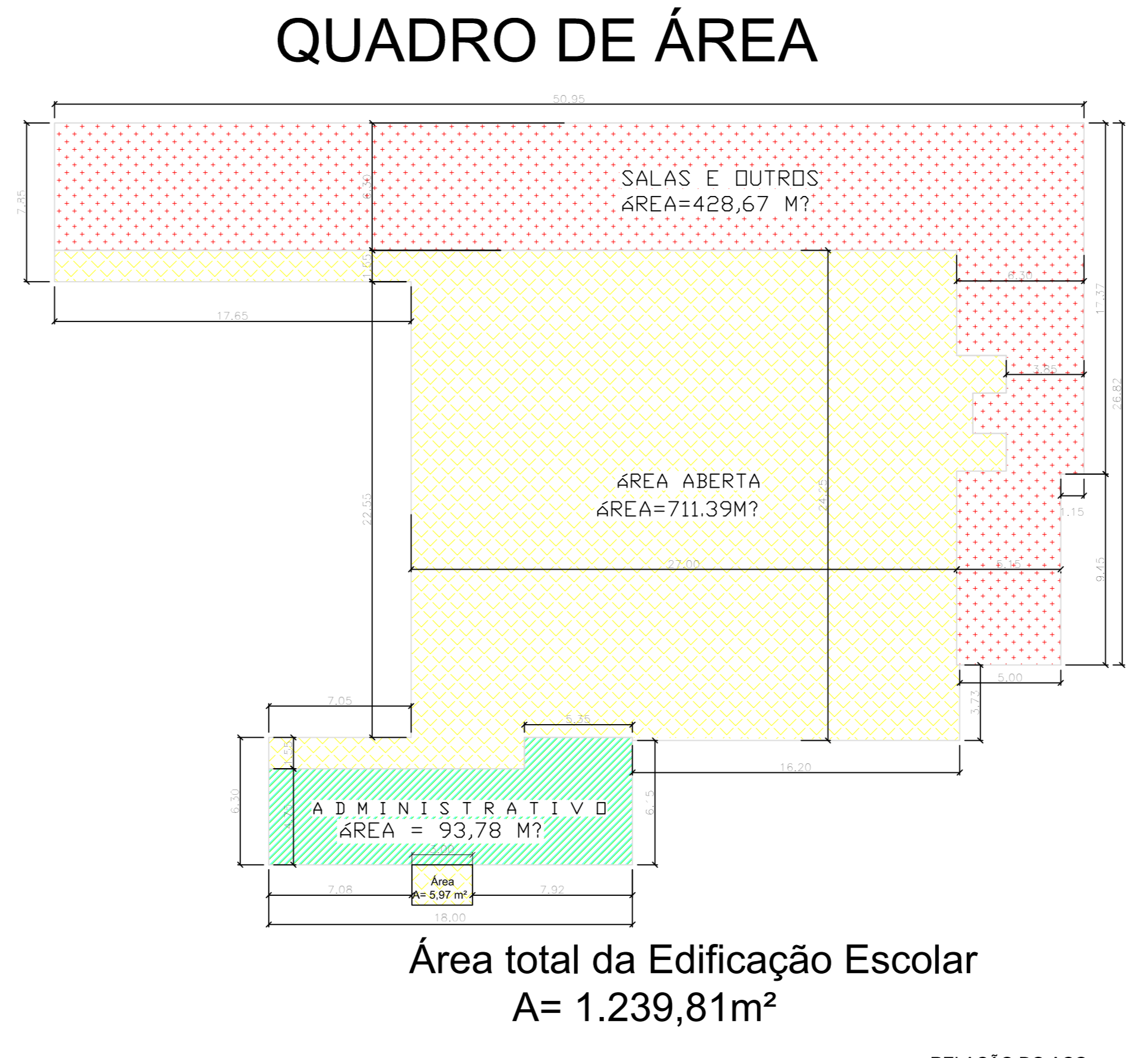

RELAÇÃO DO AÇO

ÁÇO	N	DIAM (mm)	QUANT	C.UNIT (cm)	C.TOTAL (cm)
CA60	1	5,0	479	77	36883
CA50	2	5,0	2	250	500
CA50	3	6,3	1	235	235
CA50	4	6,3	2	340	680
CA50	5	6,3	2	271	542
CA50	6	6,0	6	624	3744
CA50	7	8,0	4	660	2640
CA50	8	8,0	2	745	1490
CA50	9	8,0	4	830	3320
CA50	10	8,0	2	354	708
CA50	11	8,0	2	1109	2218
CA50	12	8,0	4	179	716
CA50	13	8,0	2	205	410
CA50	14	8,0	2	506	1012
CA50	15	8,0	2	1025	2050
CA50	16	8,0	2	318	636
CA50	17	8,0	2	1172	2344
CA50	18	8,0	2	197	394
CA50	19	8,0	2	225	450
CA50	20	8,0	2	329	658
CA50	21	8,0	2	365	730
CA50	22	8,0	4	477	1908
CA50	23	8,0	2	505	1010
CA50	24	8,0	1	125	125
CA50	25	8,0	1	197	197
CA50	26	8,0	1	135	135
CA50	27	8,0	2	565	1130
CA50	28	8,0	1	180	180
CA50	29	8,0	2	662	1324
CA50	30	8,0	3	189	378
CA50	31	8,0	2	229	458
CA50	32	8,0	2	274	548
CA50	33	8,0	2	314	628

RESUMO DO AÇO

ÁÇO	DIAM (mm)	C.TOTAL (m)	PESO + 10% (kg)
CA50	8,0	22,6	9,8
CA50	10,0	242,5	164,5
CA60	5,0	399,8	67,8
PESO TOTAL (kg)			174,3
CA60			67,8

Volume de concreto (C-25) = 3,57 m³
Área de forma = 59,81 m²

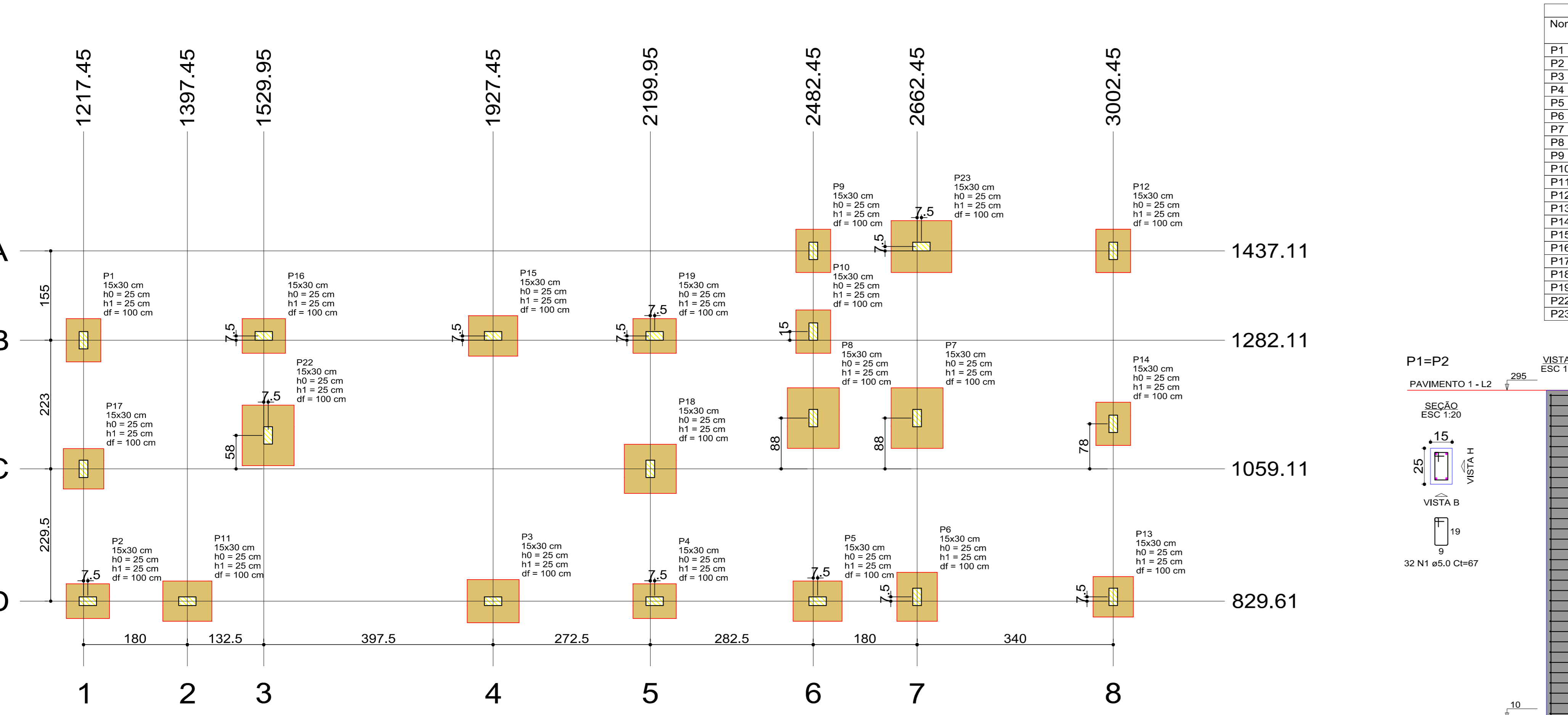

RELAÇÃO DO AÇO

ÁÇO	N	DIAM (mm)	QUANT	C.UNIT (cm)	C.TOTAL (cm)
CA60	1	5,0	64	67	4288
CA50	2	5,0	24	24	576
CA50	3	5,0	456	77	35112
CA50	4	8,0	8	282	2256
CA50	5	10,0	86	282	24252

RESUMO DO AÇO

ÁÇO	DIAM (mm)	C.TOTAL (m)	PESO + 10% (kg)
CA50	8,0	22,6	9,8
CA50	10,0	242,5	164,5
CA60	5,0	399,8	67,8
PESO TOTAL (kg)			174,3
CA60			67,8

Volume de concreto (C-25) = 2,65 m³
Área de forma = 53,30 m²

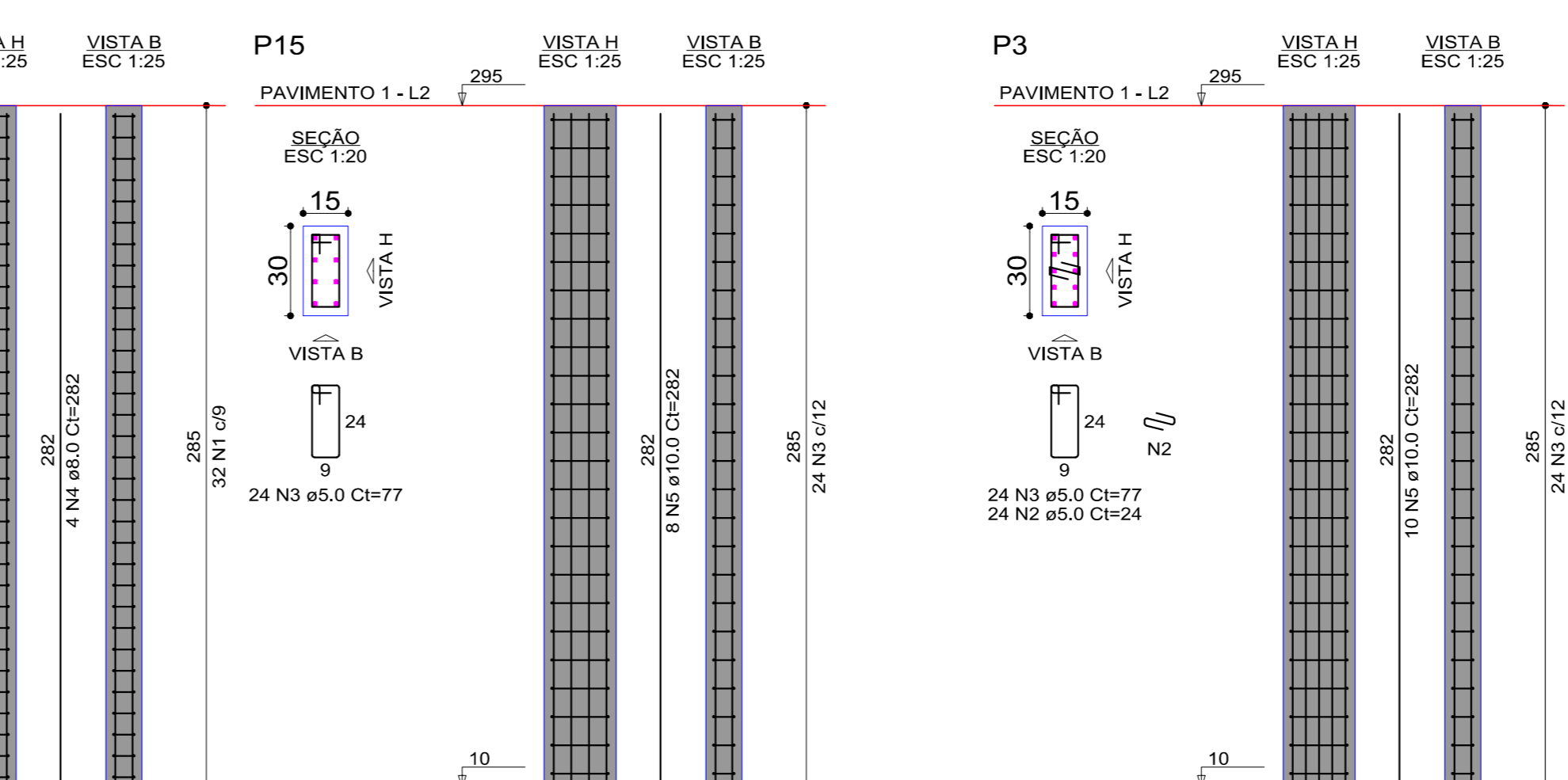

RESUMO DO AÇO

ÁÇO	DIAM (mm)	C.TOTAL (m)	PESO + 10% (kg)
CA50	8,0	22,6	9,8
CA50	10,0	242,5	164,5
CA60	5,0	399,8	67,8
PESO TOTAL (kg)			174,3
CA60			67,8

Volume de concreto (C-25) = 2,65 m³
Área de forma = 53,30 m²

ARQUITETÔNICO

Título do Projeto: GRUPO ESCOLAR MUNICIPAL MARCOLINA DE OLIVEIRA RAMOS
Proprietário: PREFEITURA MUNICIPAL DE CORREIA PINTO
Endereço do Obra: Rua Alfredo Henrique Lipiski N°580- Bairro Nossa Senhora do Rosário

Assinatura: **PREFEITO-EDILSON GERMINIANO DOS SANTOS**
Eng° Civil: **Eduardo A. Alves Júlio - Crea026788-0**
Autor do Projeto: **João Pedro Junior Rabello CREA-SC152042-9**

OBRA: **Grupo Escolar Municipal Marcolina de Oliveira Ramos**
Rua Alfredo Henrique Lipiski N°580 Bairro Nossa S. do Rosário
Município/Correia Pinto - Estado: Santa Catarina

Descrição Prancha: **Área Administrativa Forma Pilares Vigas**

ESCALA: **INDICADA** ESTRUTURAL
DATA EMISSÃO: **1/50** PRANCHAS
DESENHISTA: **JOÃO** Q4/1

Área do Terreno: **ÁREA = 93,78 M²**
ÁREA ADMINISTRATIVO: **ÁREA = 93,78 M²**
ÁREA ABERTA E PATIO: **ÁREA = 717,36 M²**
ÁREA SALA E OUTROS: **ÁREA = 428,67 M²**
Área total da Edificação Escolar: **ÁREA = 1.239,81 m²**

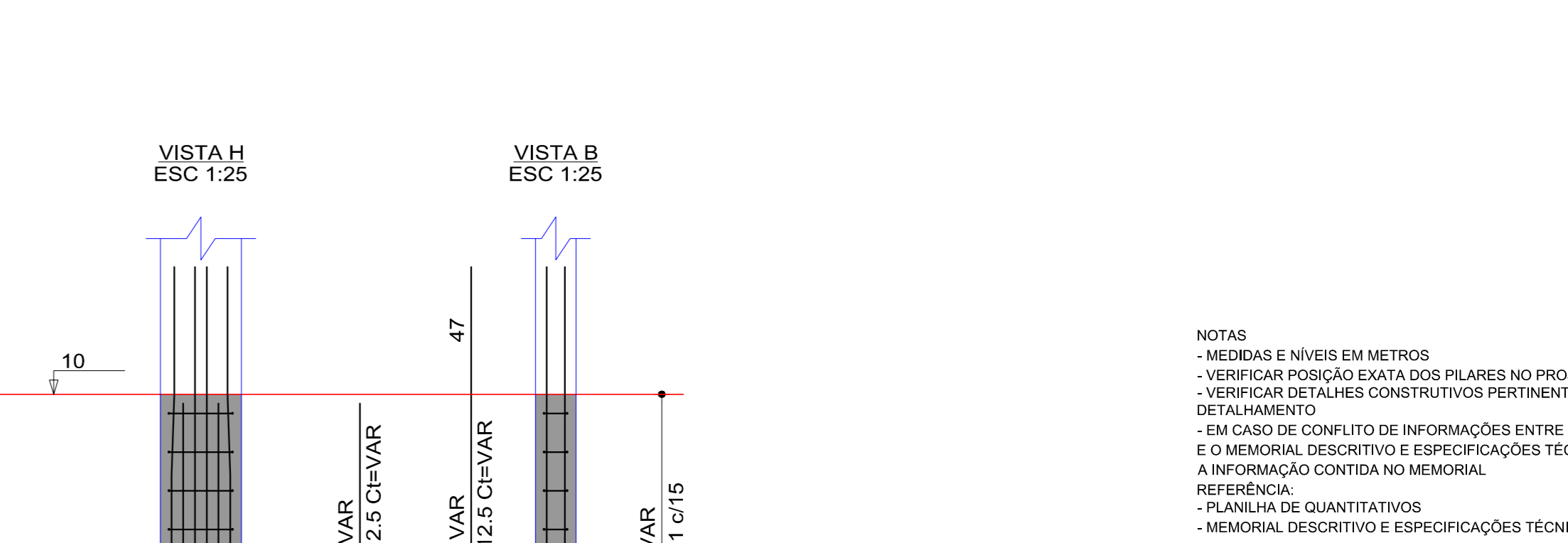
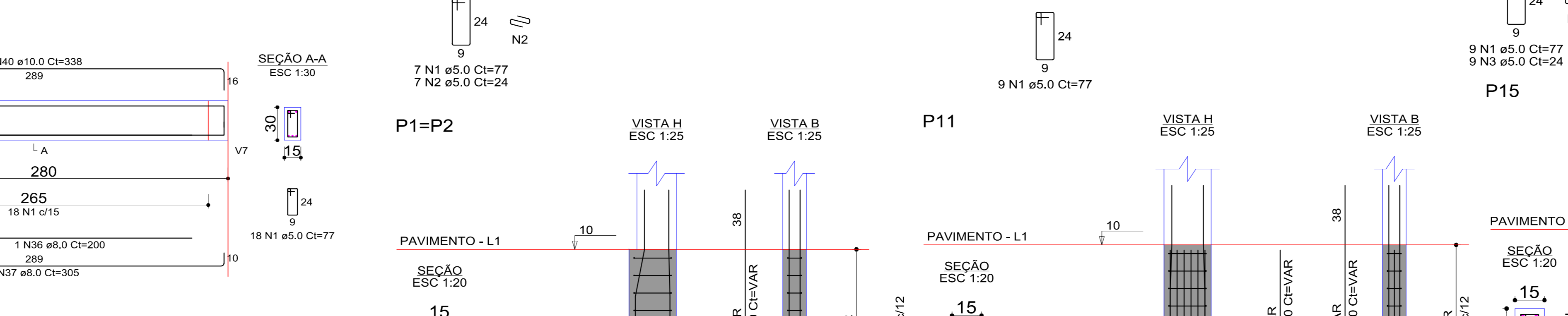
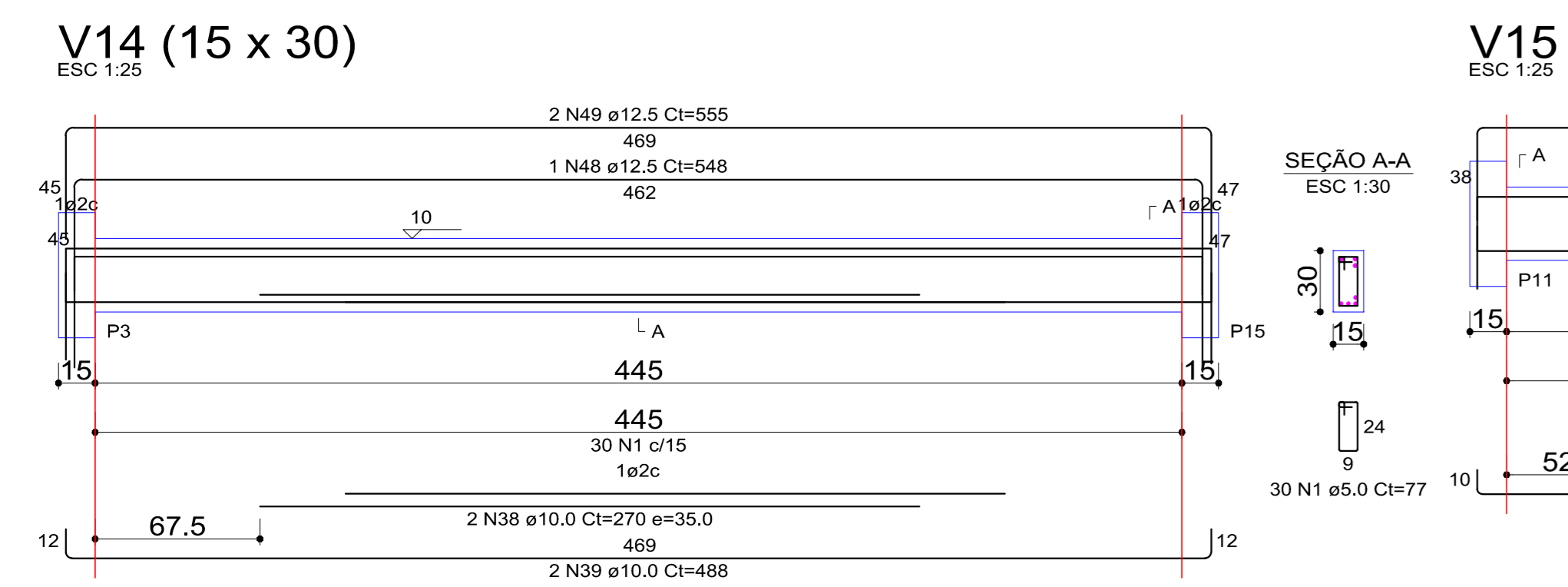
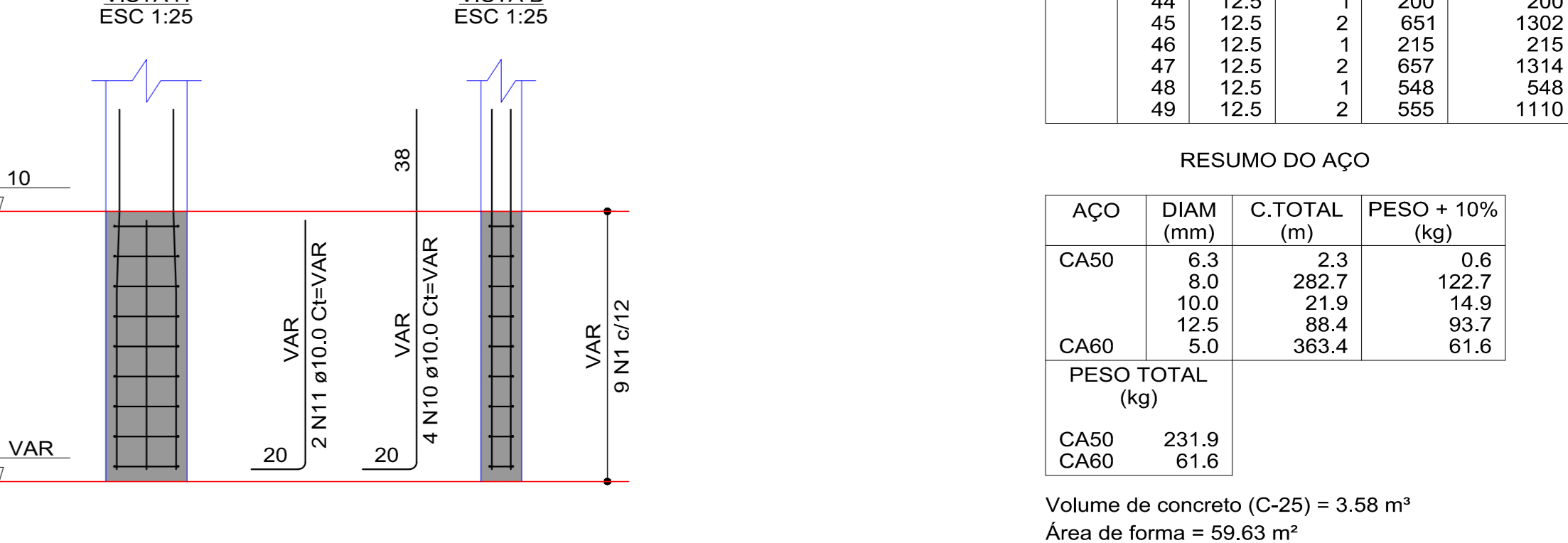
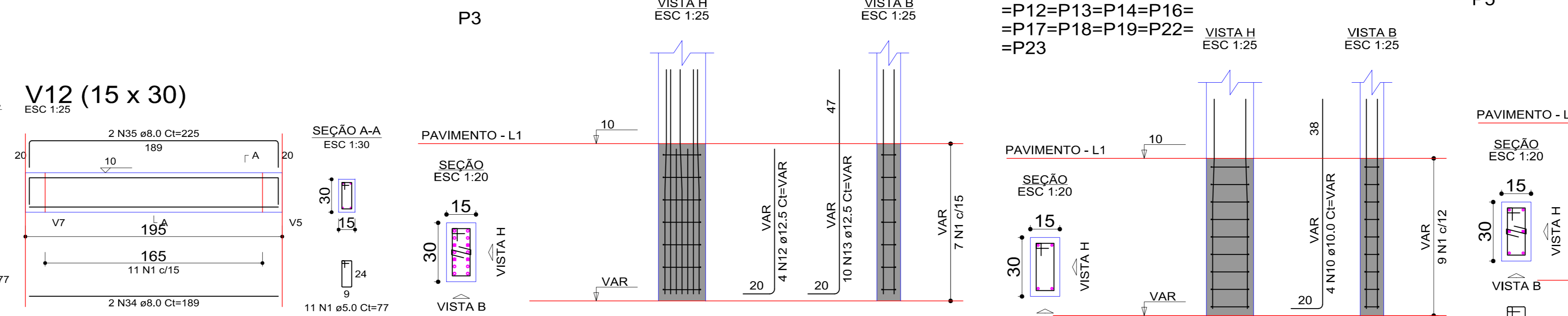
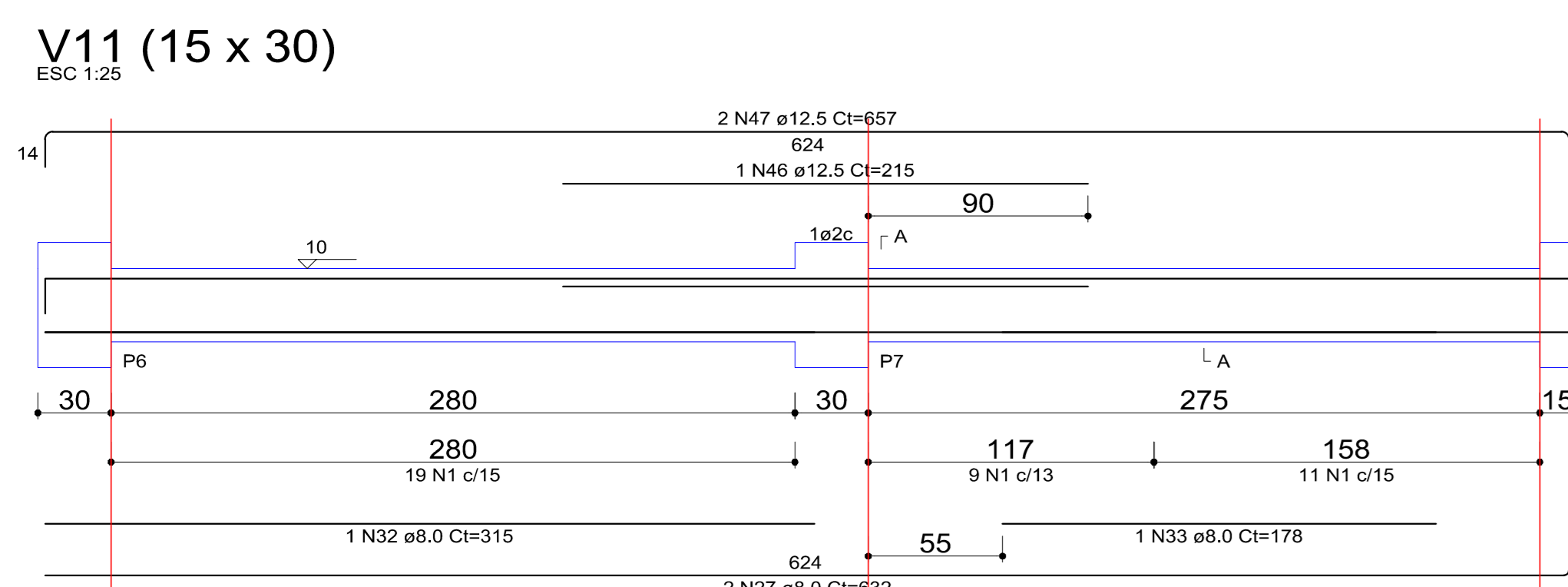
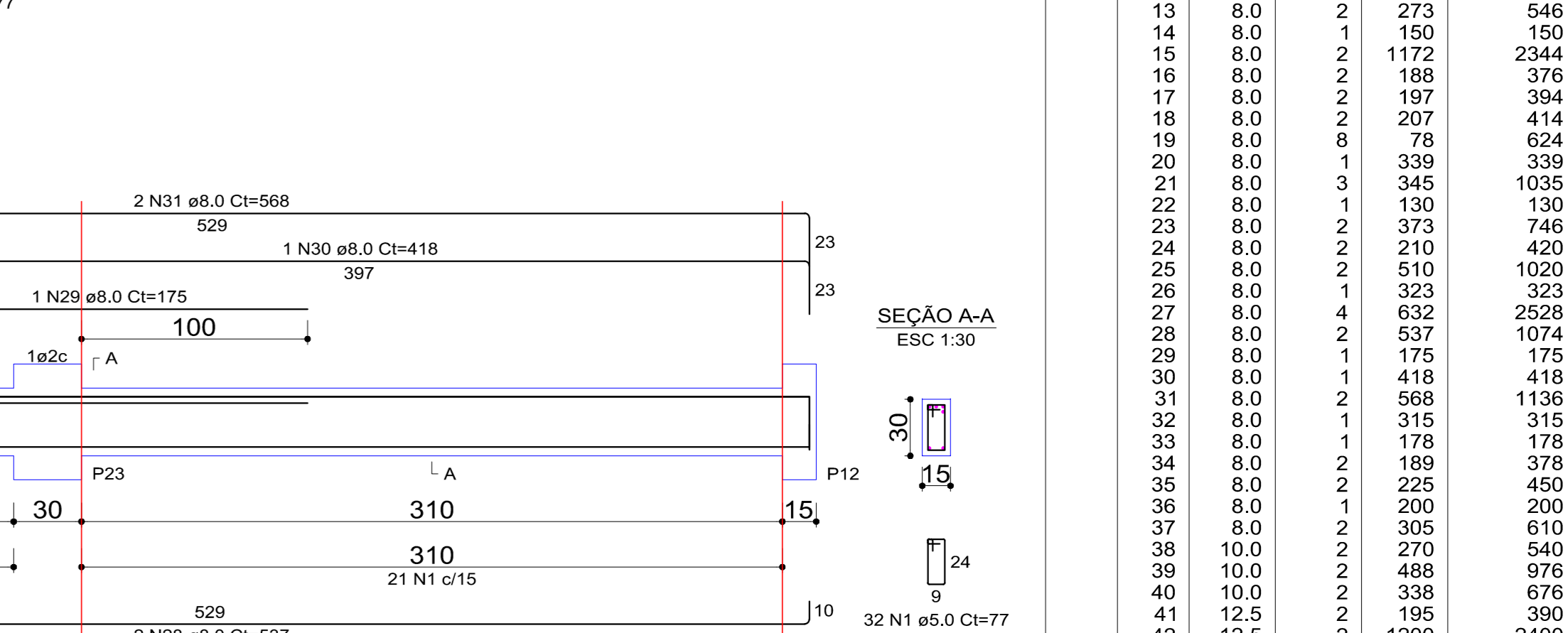
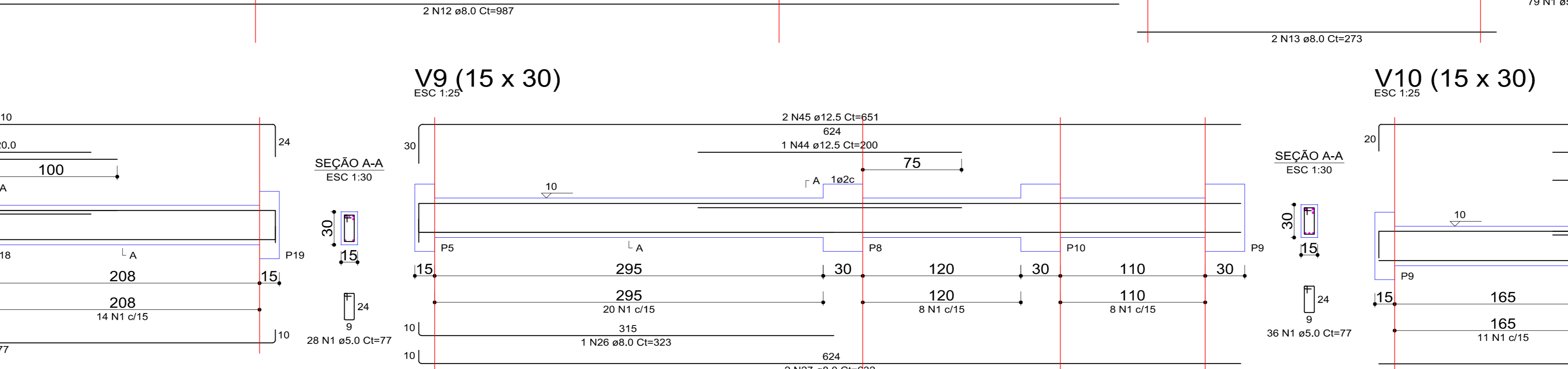
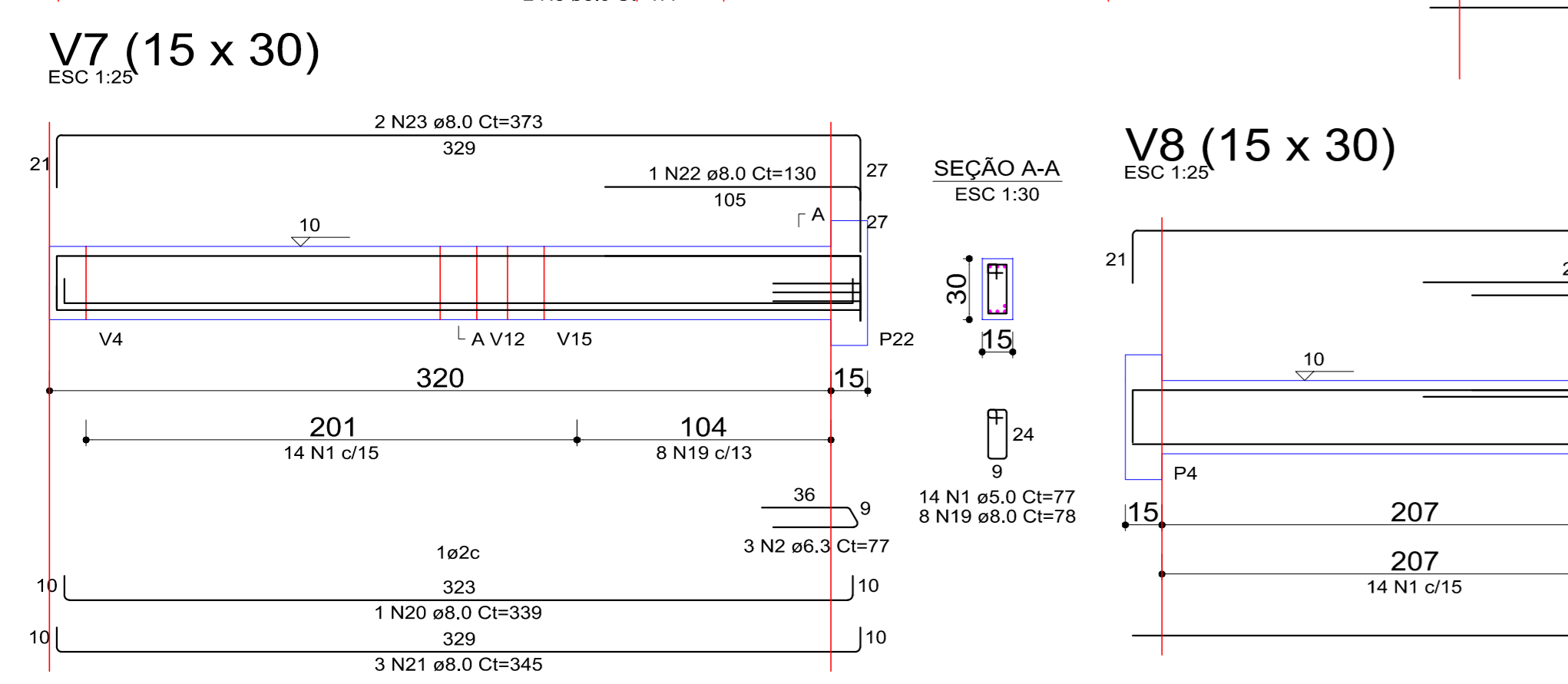
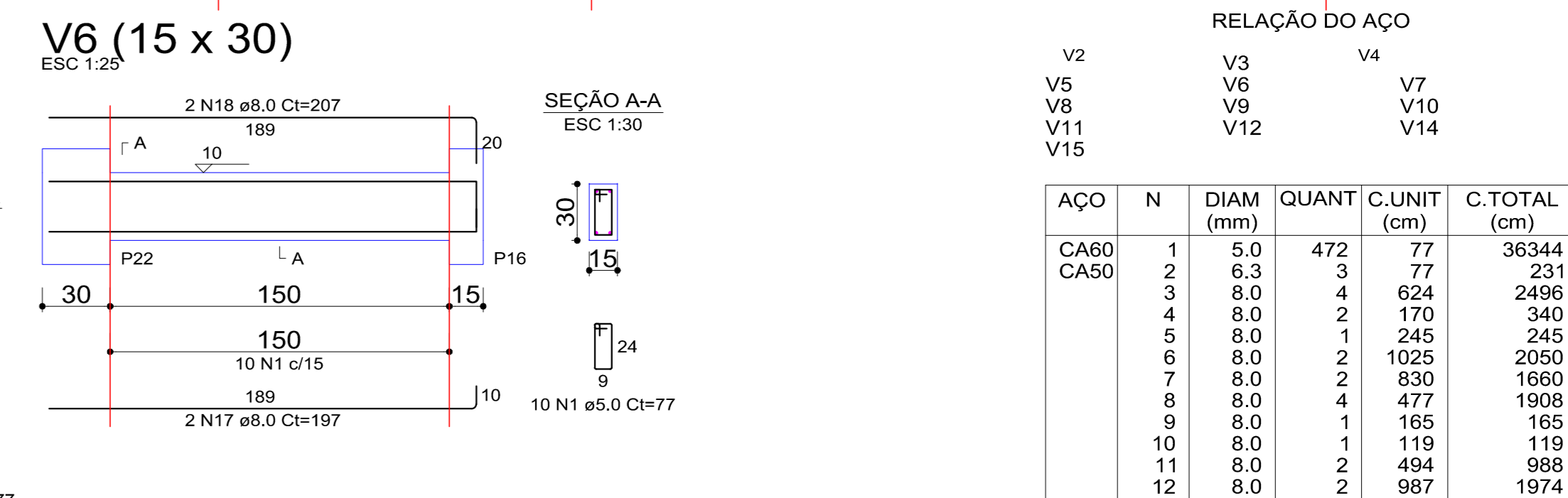
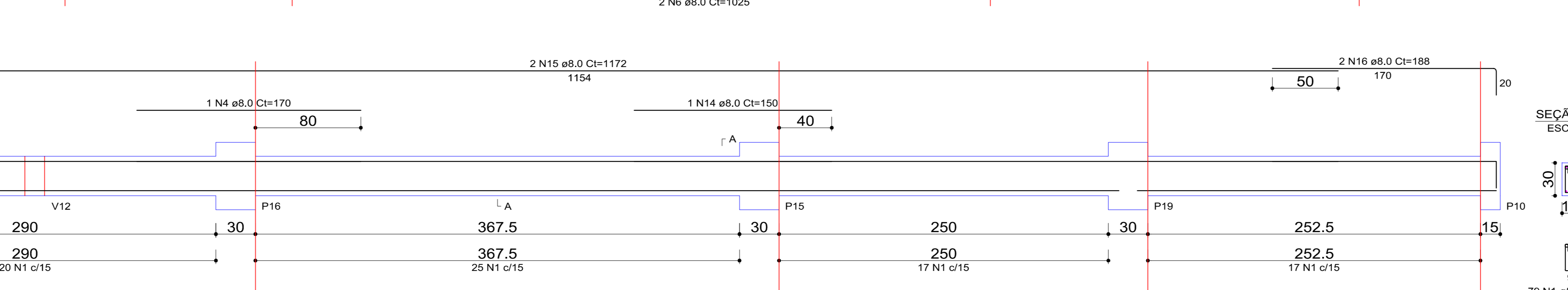
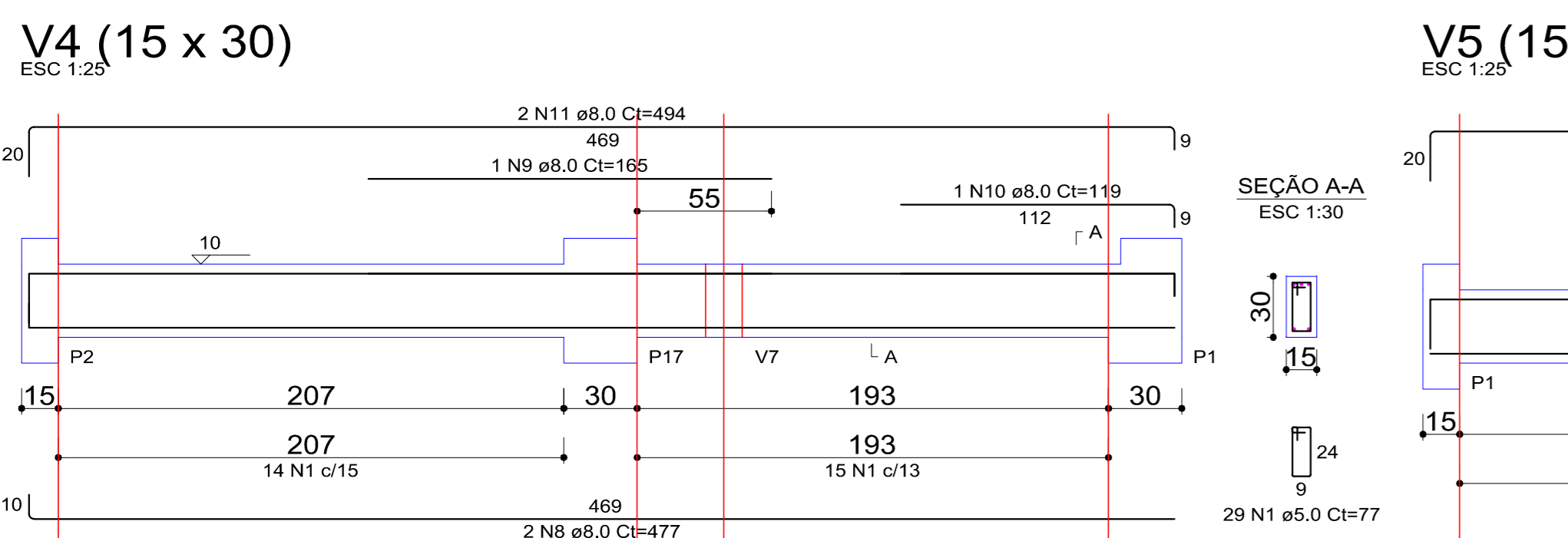
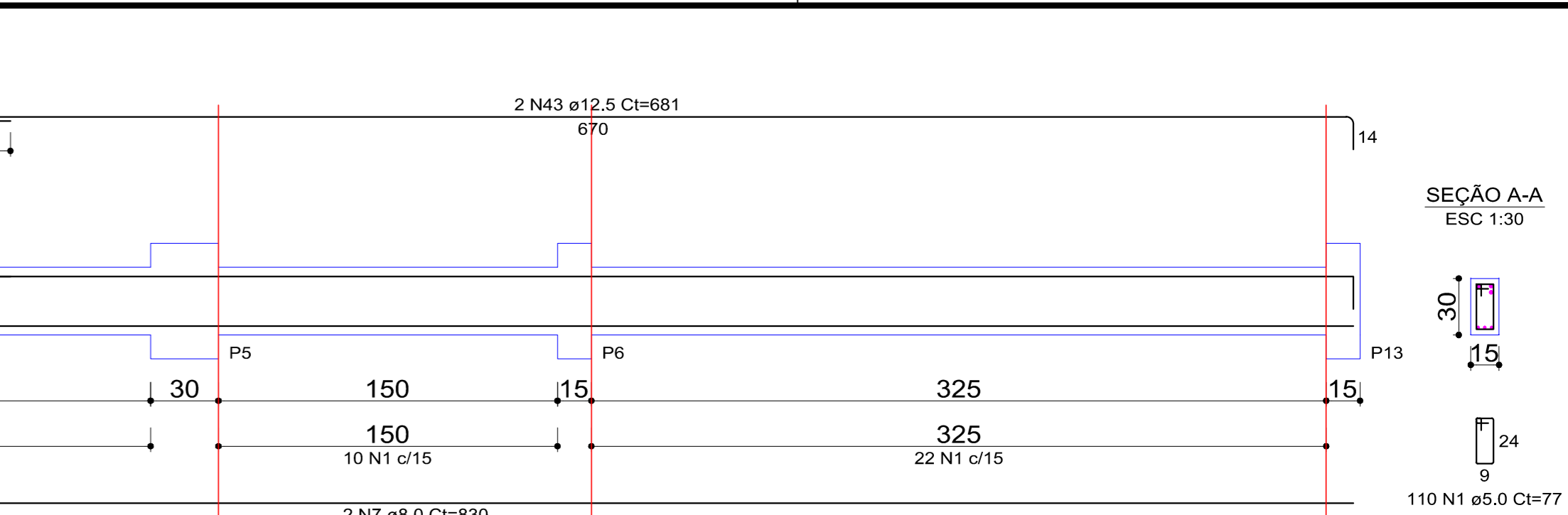
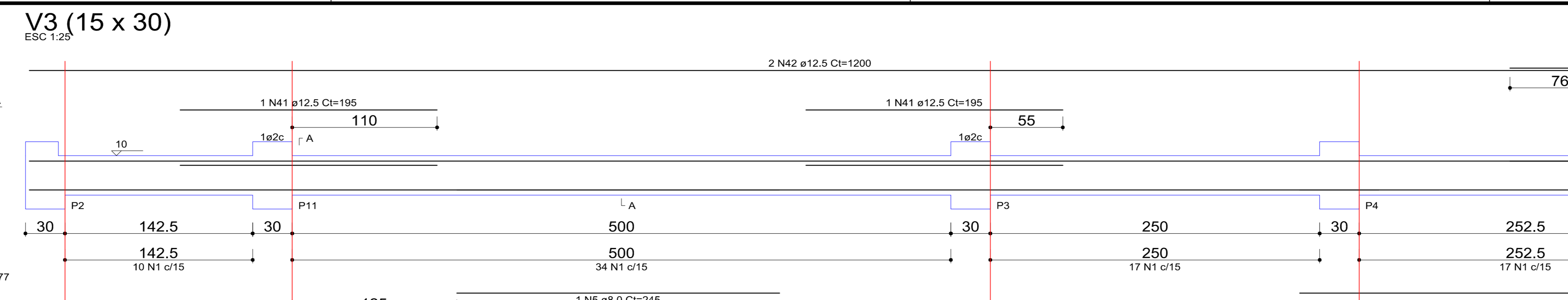
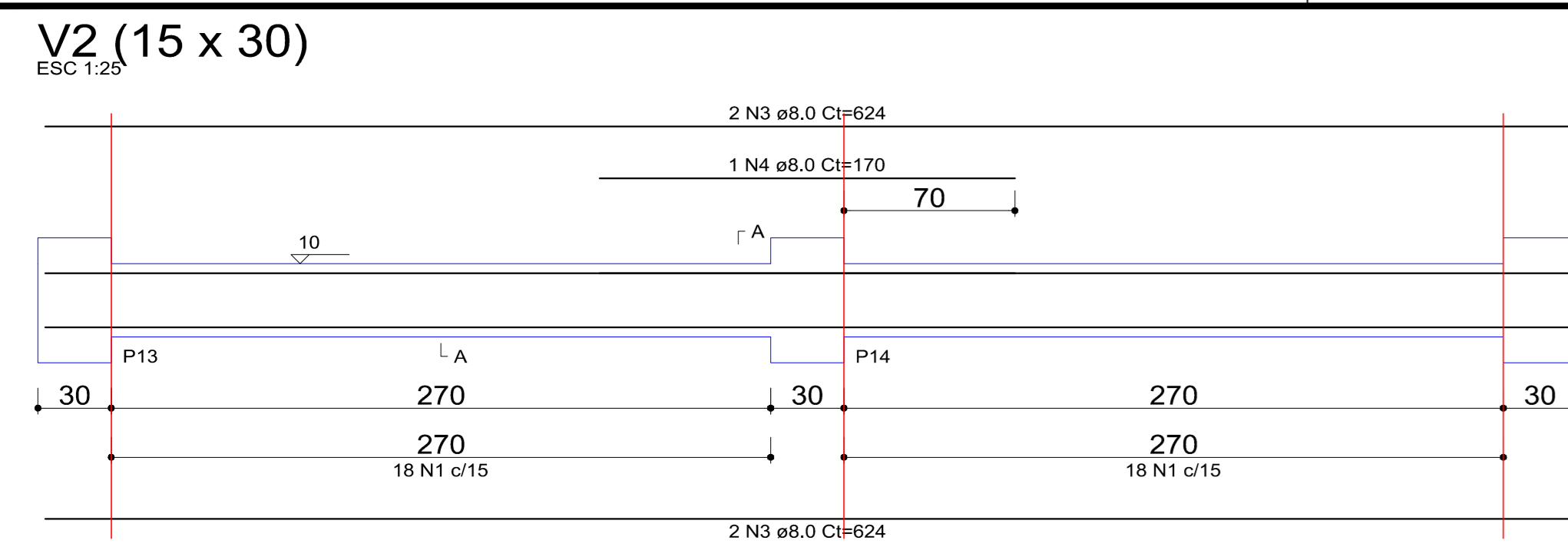

Blocos de enchimento				
Detalhe	Tipo	Nome	Dimensões (cm)	Quantidade
1	EPS Bidirecional	B8/40/40	8 x 40 x 40	417

Lajes		Características dos materiais	
Nome	Tipo	fck	Ecs
L2	Trelçada 2D	455	241500
L3	Trelçada 2D	455	241500
L4	Trelçada 2D	455	241500
L5	Trelçada 2D	455	241500
L6	Trelçada 2D	455	241500
L7	Trelçada 2D	455	241500
L8	Trelçada 2D	455	241500
L9	Trelçada 2D	455	241500

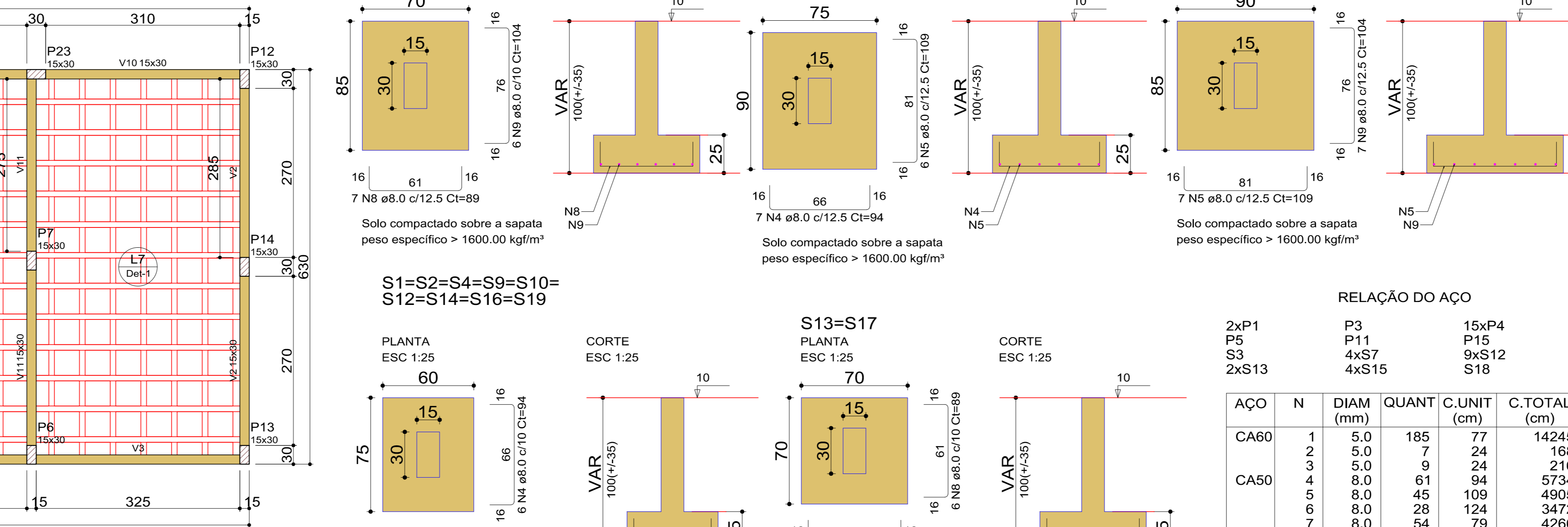
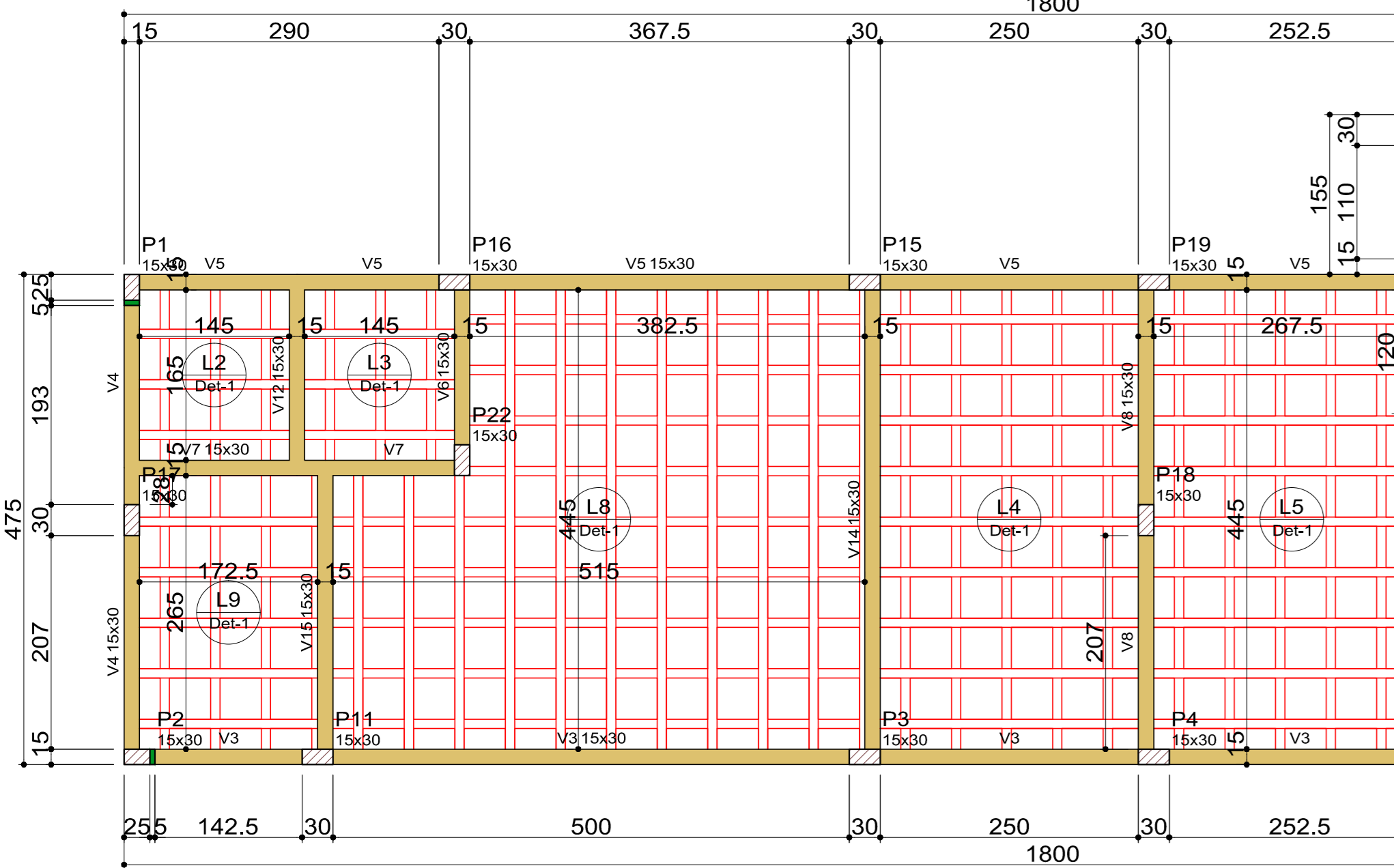
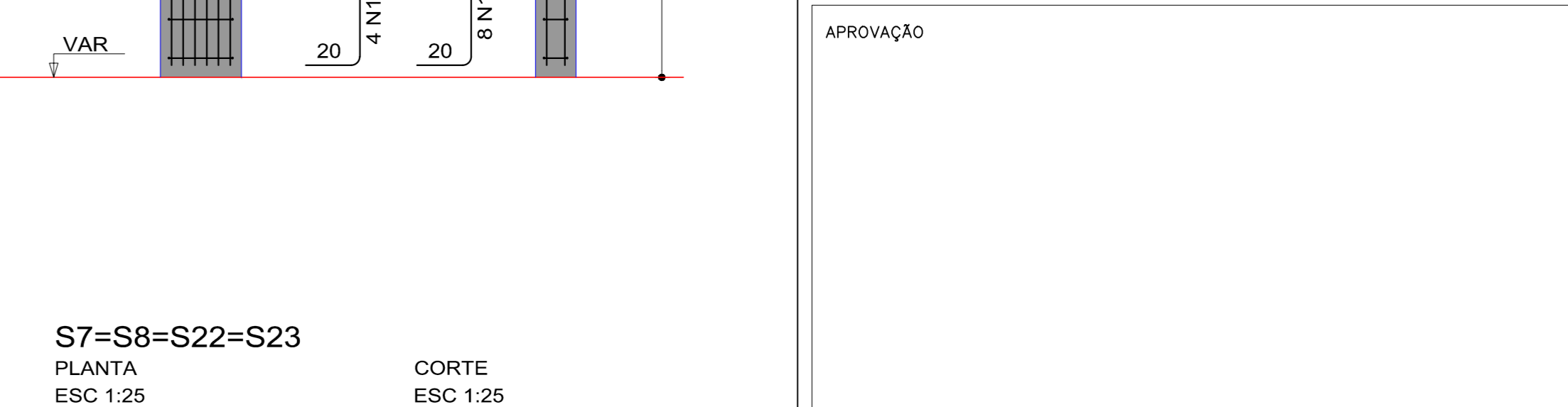
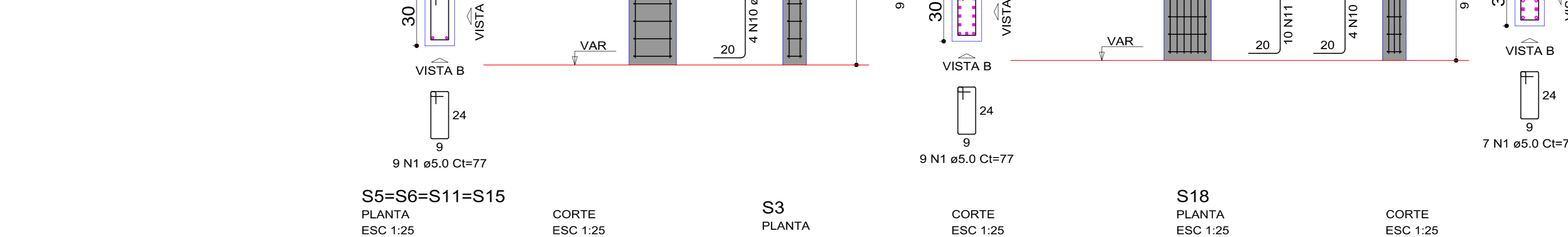

RELAÇÃO DO AÇO				
AÇO	N	DIAM (mm)	QUANT	C.UNIT (cm)
CA60	1	5.0	472	77
CA50	2	6.3	3	231
	3	8.0	4	624
	4	8.0	2	170
	5	8.0	1	245
	6	8.0	2	1025
	7	8.0	2	830
	8	8.0	4	477
	9	8.0	1	119
	10	8.0	1	166
	11	8.0	2	494
	12	8.0	2	987
	13	8.0	2	273
	14	8.0	1	150
	15	8.0	2	1172
	16	8.0	2	188
	17	8.0	2	394
	18	8.0	2	297
	19	8.0	8	78
	20	8.0	1	339
	21	8.0	3	345
	22	8.0	1	130
	23	8.0	2	373
	24	8.0	2	210
	25	8.0	2	510
	26	8.0	1	323
	27	8.0	4	632
	28	8.0	2	537
	29	8.0	1	175
	30	8.0	1	418
	31	8.0	2	568
	32	8.0	1	315
	33	8.0	1	178
	34	8.0	2	189
	35	8.0	2	225
	36	8.0	2	200
	37	8.0	2	305
	38	10.0	2	270
	39	10.0	2	488
	40	10.0	2	338
	41	12.5	2	195
	42	12.5	2	1200
	43	12.5	2	681
	44	12.5	2	200
	45	12.5	2	1302
	46	12.5	1	215
	47	12.5	2	857
	48	12.5	1	548
	49	12.5	2	510

RESUMO DO AÇO			
AÇO	DIAM (mm)	C.TOTAL (m)	PESO + 10% (kg)
CA50	6.3	2.3	0.6
	8.0	282.7	122.7
	10.0	21.9	14.9
	12.5	88.4	93.7
	5.0	363.4	61.6
PESO TOTAL (kg)			
CA50		231.9	
CA60		61.6	

Forma do pavimento Pavimento escala 1:50

Volume de concreto (C-25) = 3.58 m³
Área de forma = 59.63 m²

ARQUITETÔNICO

Título do Projeto: GRUPO ESCOLAR MUNICIPAL MARCOLINA DE OLIVEIRA RAMOS
Proprietário: PREFEITURA MUNICIPAL DE CORREIA PINTO
Endereço do Obra: Rua Alfredo Henrique Lipiski N°580- Bairro Nossa Senhora do Rosário

Descrição Prancha:
Área Administrativa Sapata Vigas baldrame

Assinatura: **PREFEITO-EDILSON GERMINIANO DOS SANTOS**

Eng° Civil: **Eddio A. Alves Júlio - Crea-0220788-0**

Autor do Projeto: **João Pedro Junior Rabello CREA-SC152042-9**

OBRA: **Grupo Escolar Municipal Marcolina de Oliveira Ramos**
Rua Alfredo Henrique Lipiski N°580 Bairro Nossa S do Rosário
Município: Correia Pinto - Estado: Santa Catarina

ESCALA: **INDICADA** ESTRUTURAL
DATA EMISSÃO: **1/50** PRANCHAS
DESENHISTA: **JOÃO** 04/H

V2 (15 x 30)

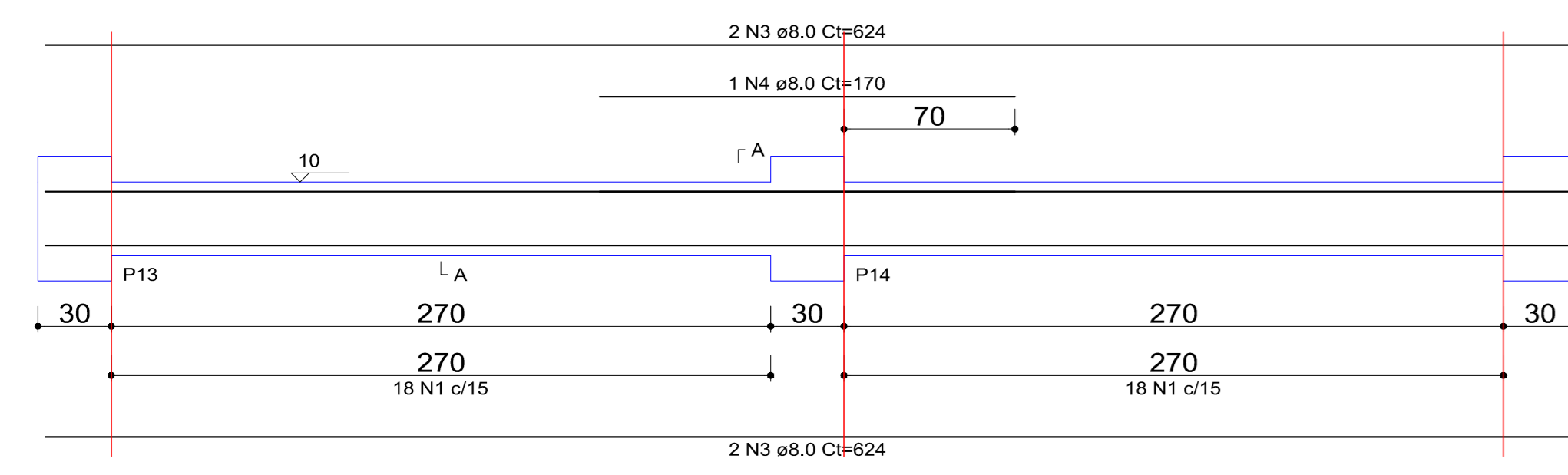

V3 (15 x 30)

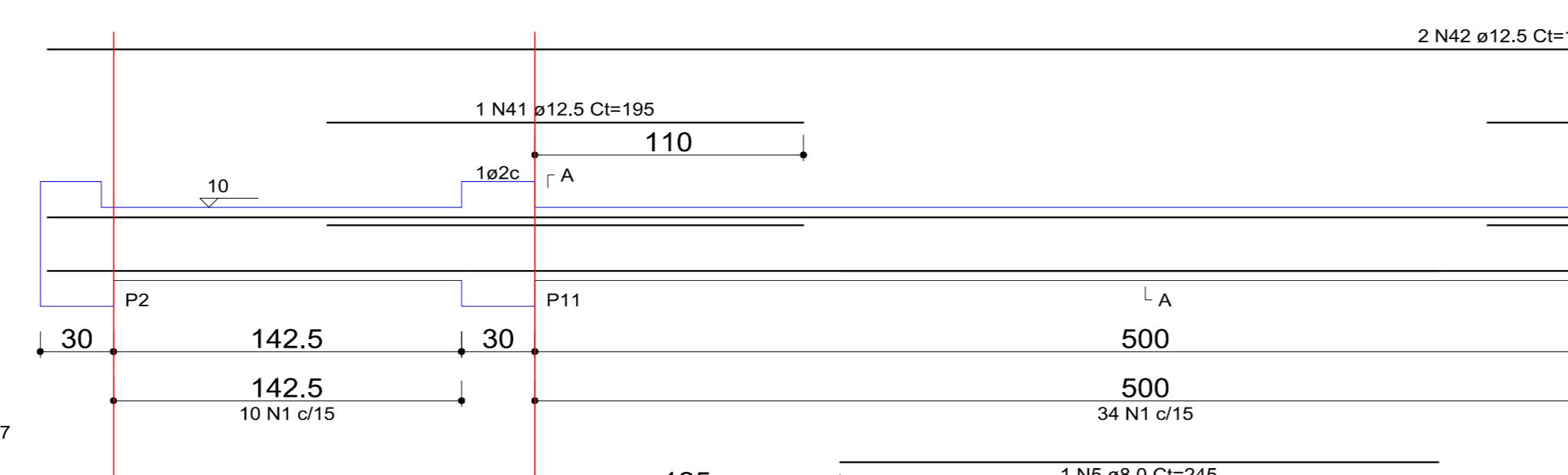

V4 (15 x 30)

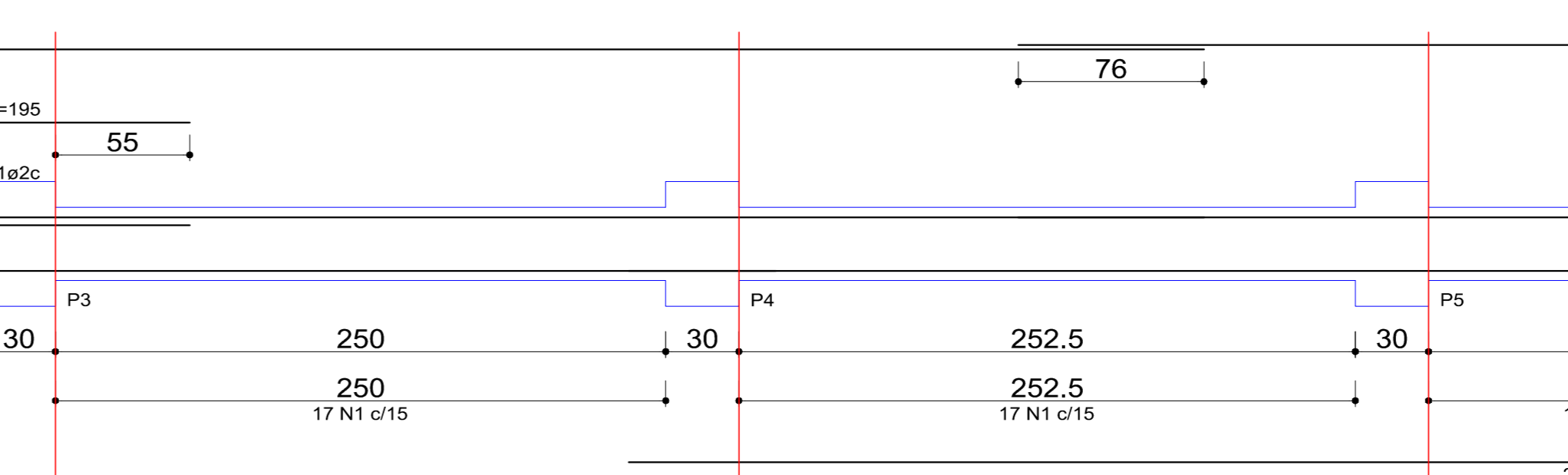

V5 (15 x 30)

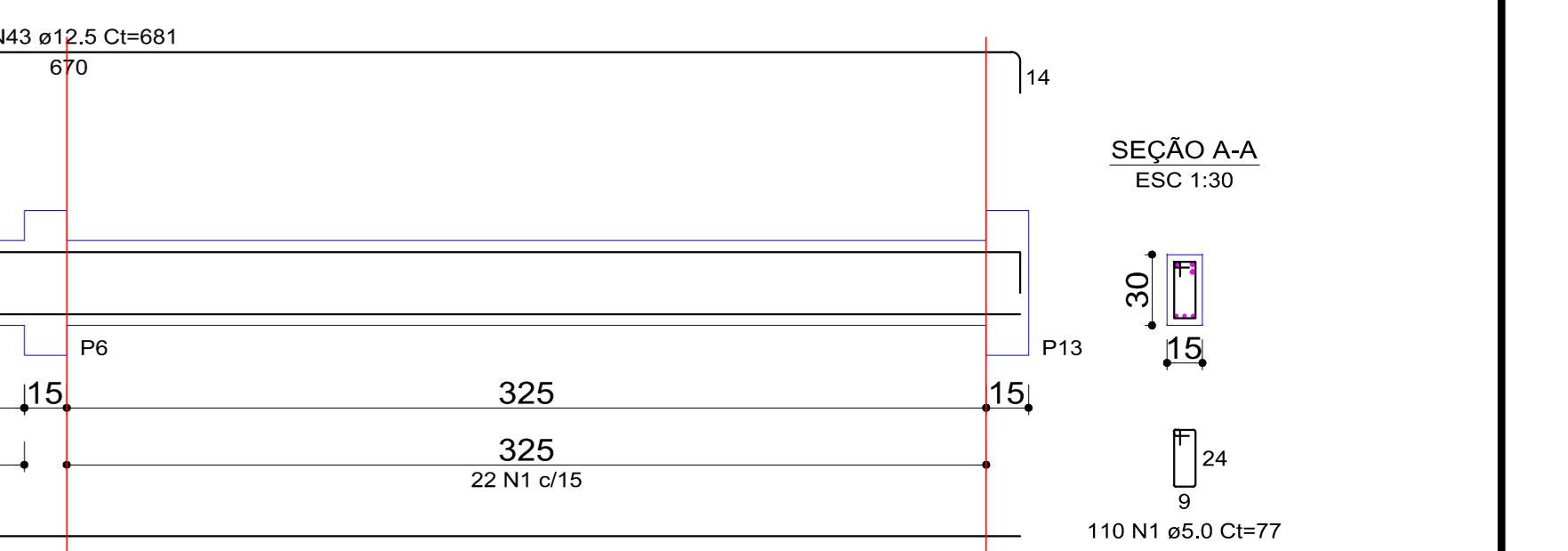

V6 (15 x 30)

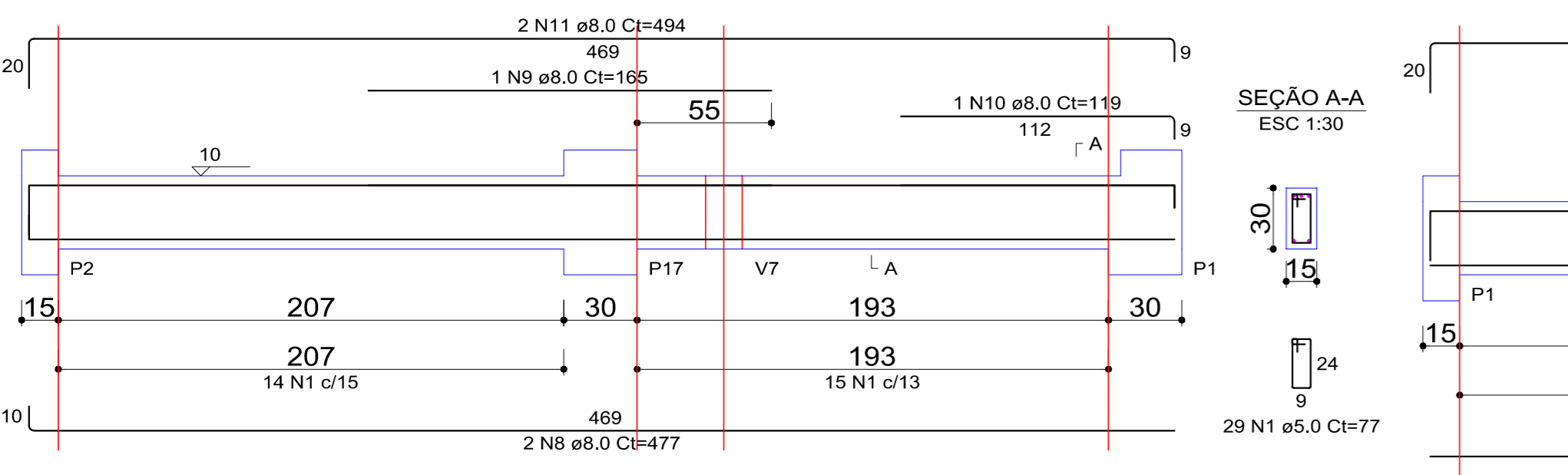

V7 (15 x 30)

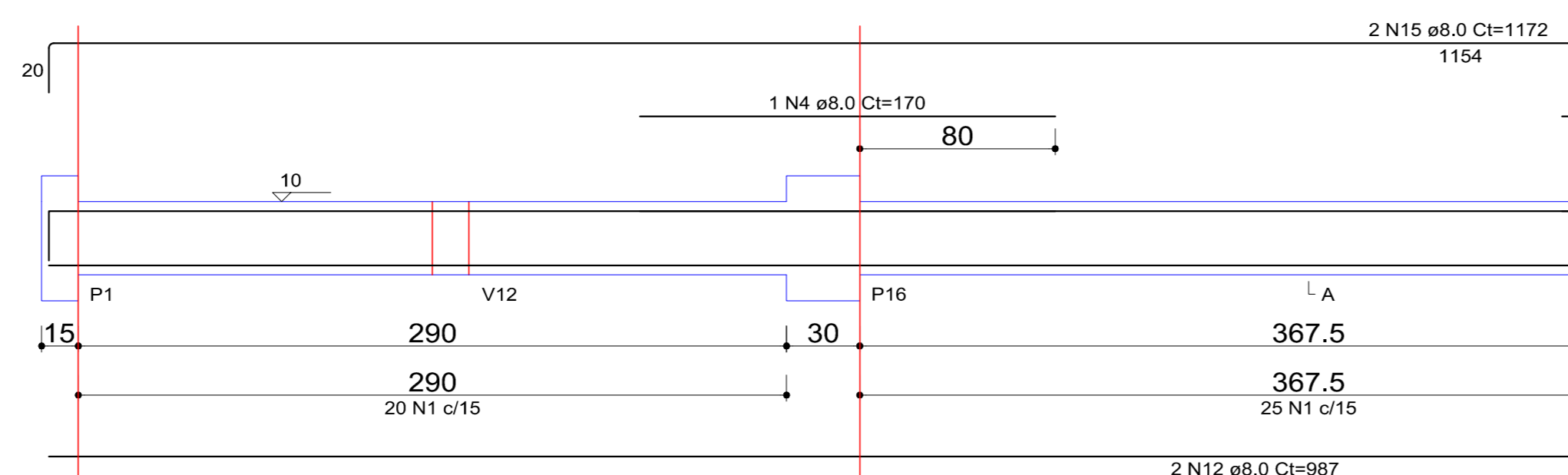

V8 (15 x 30)

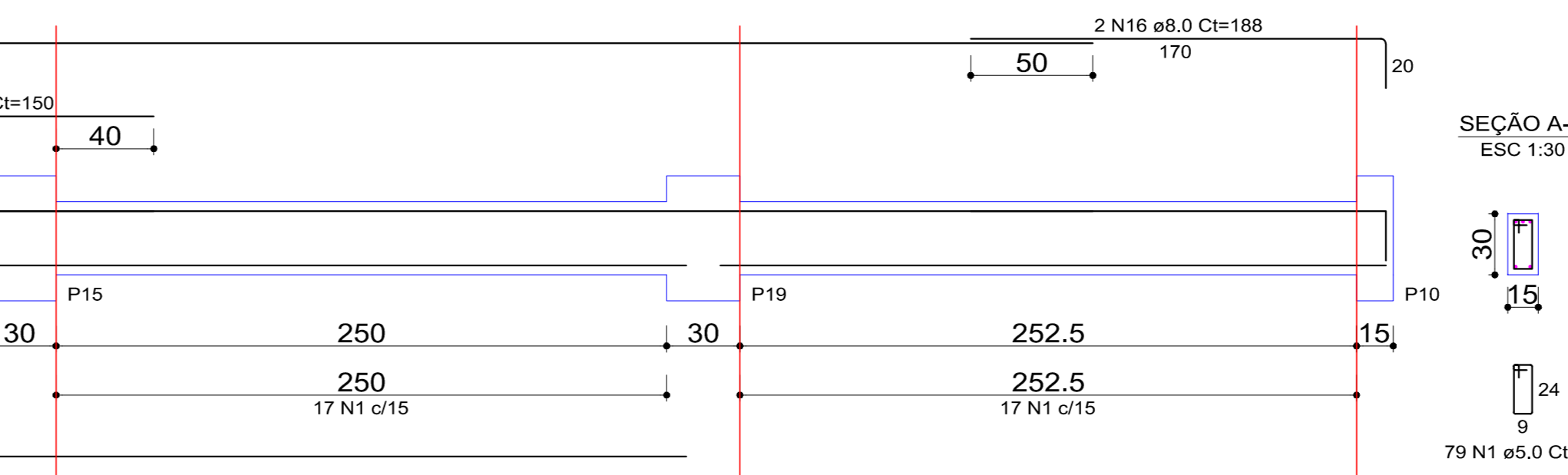

V9 (15 x 30)

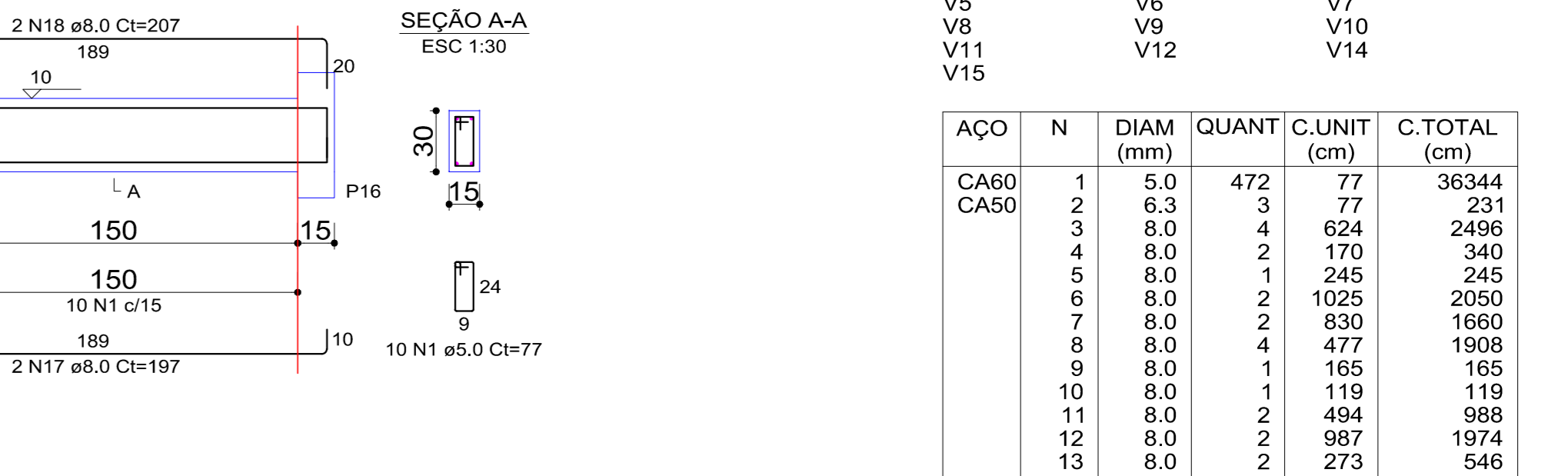

V10 (15 x 30)

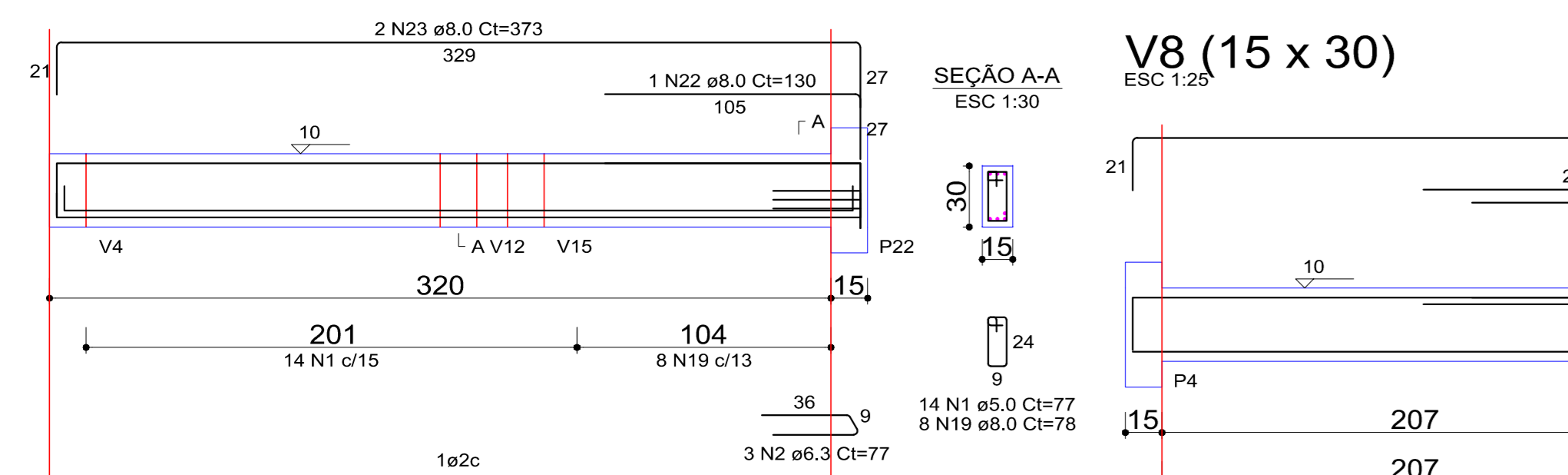

V11 (15 x 30)

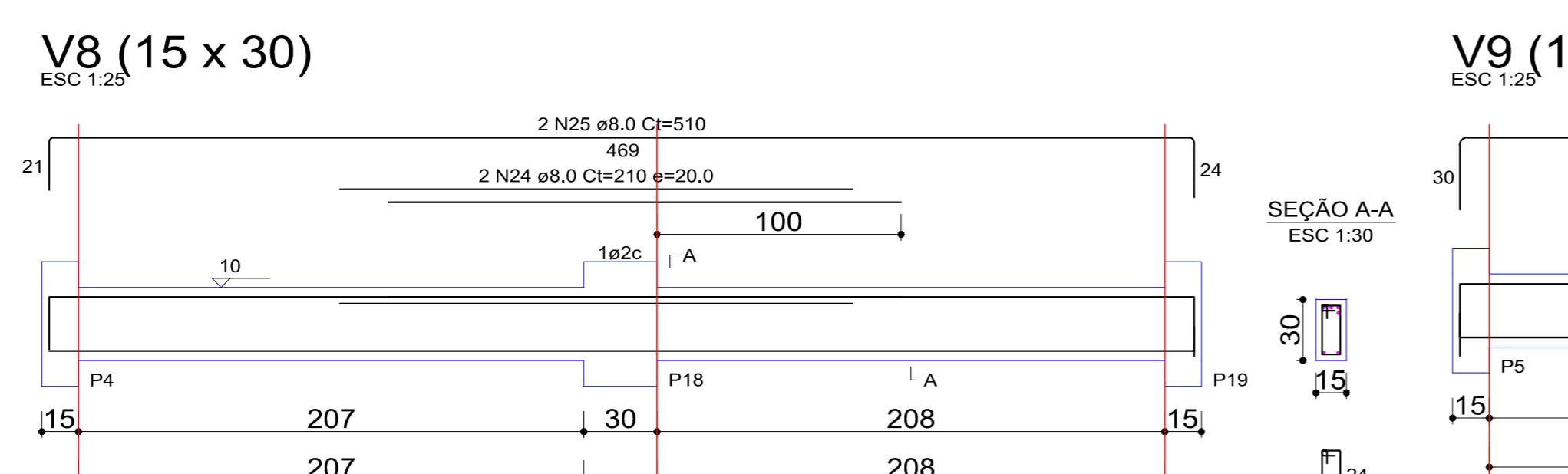

V12 (15 x 30)

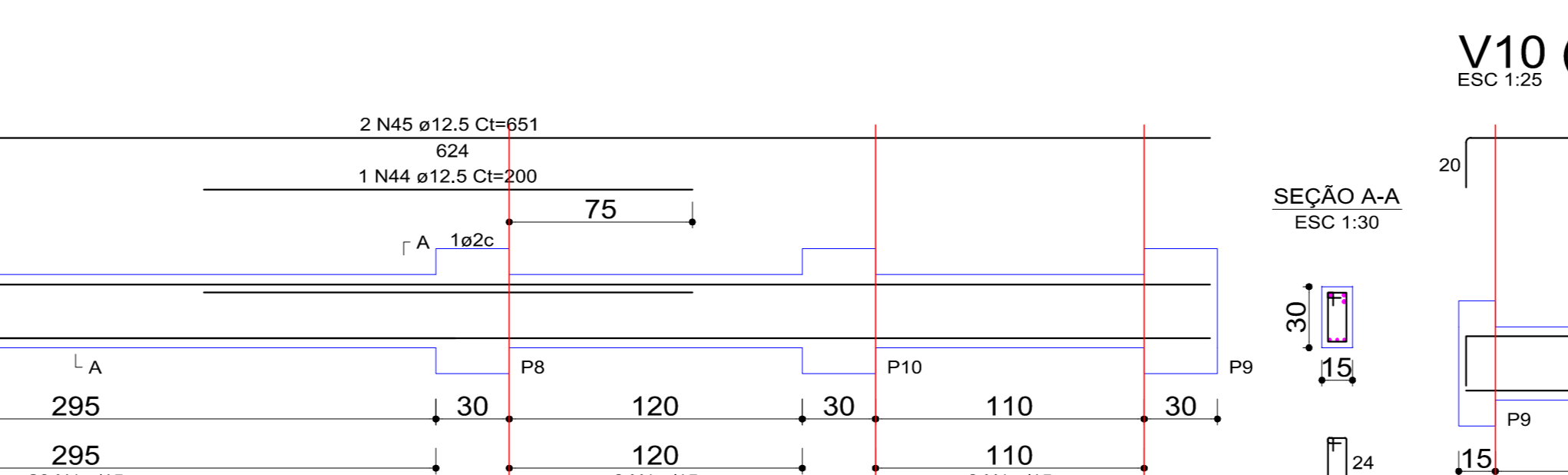

V13 (15 x 30)

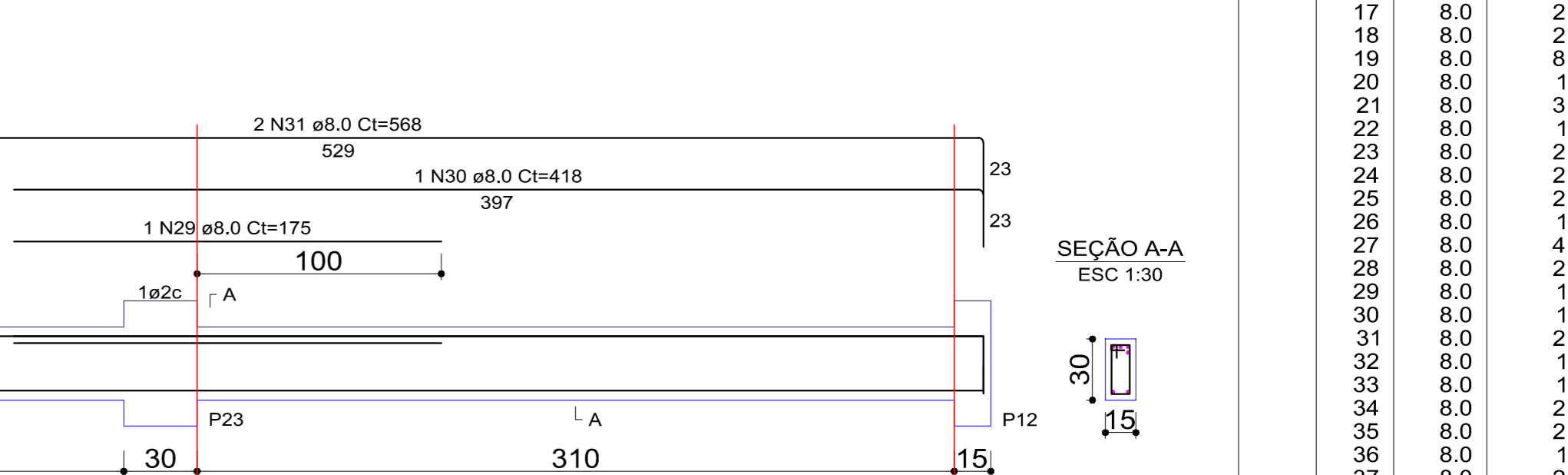

V14 (15 x 30)

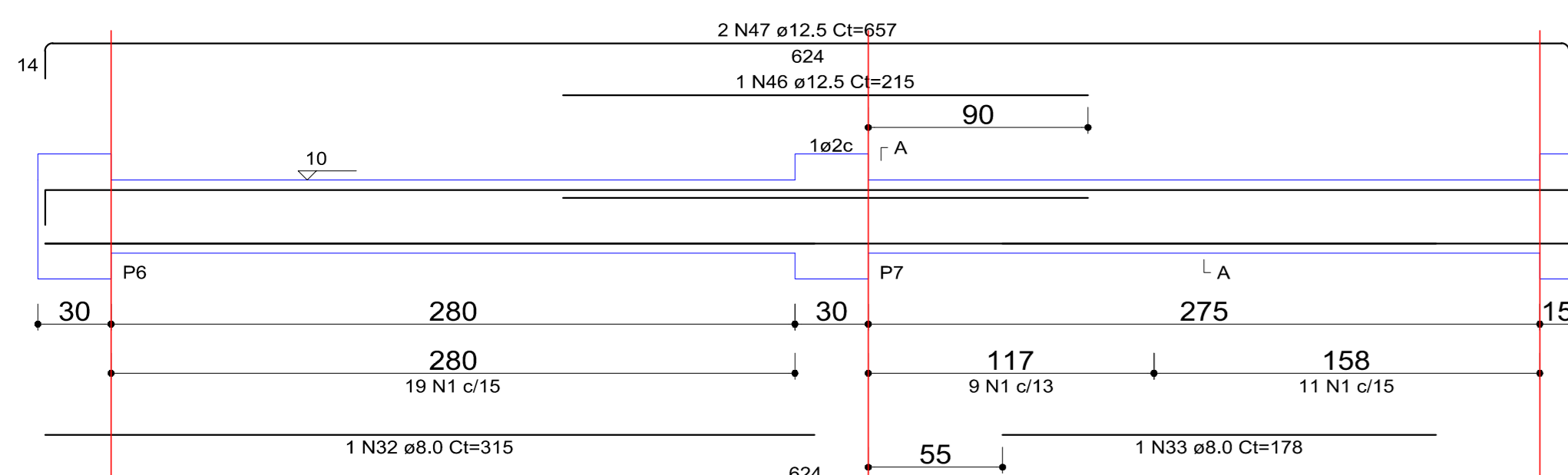

V15 (15 x 30)

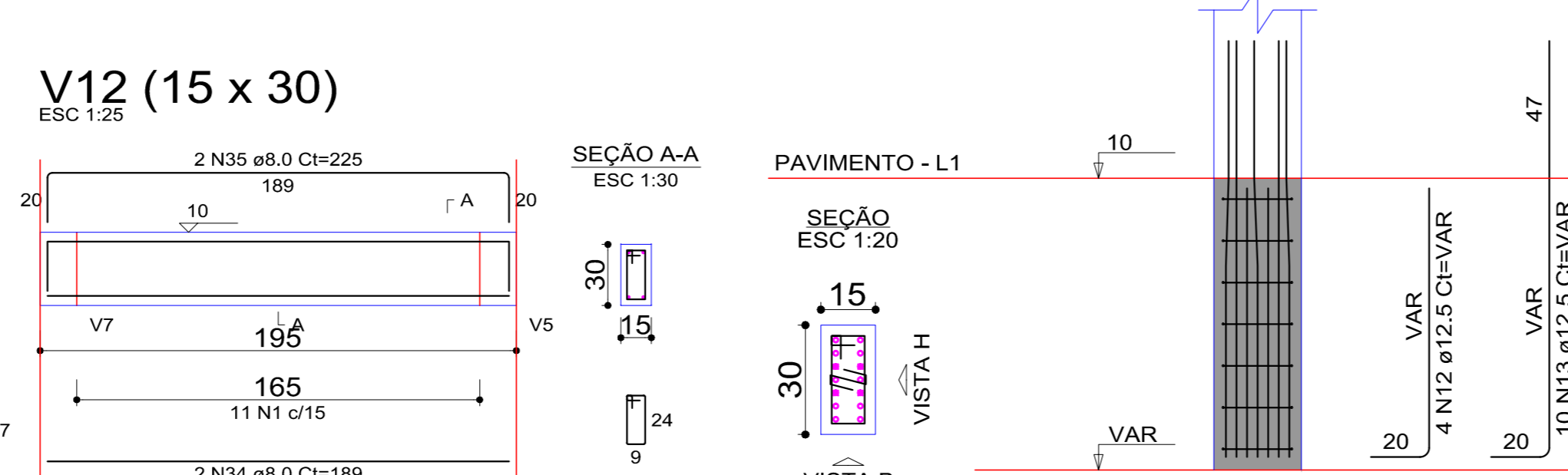

V16 (15 x 30)

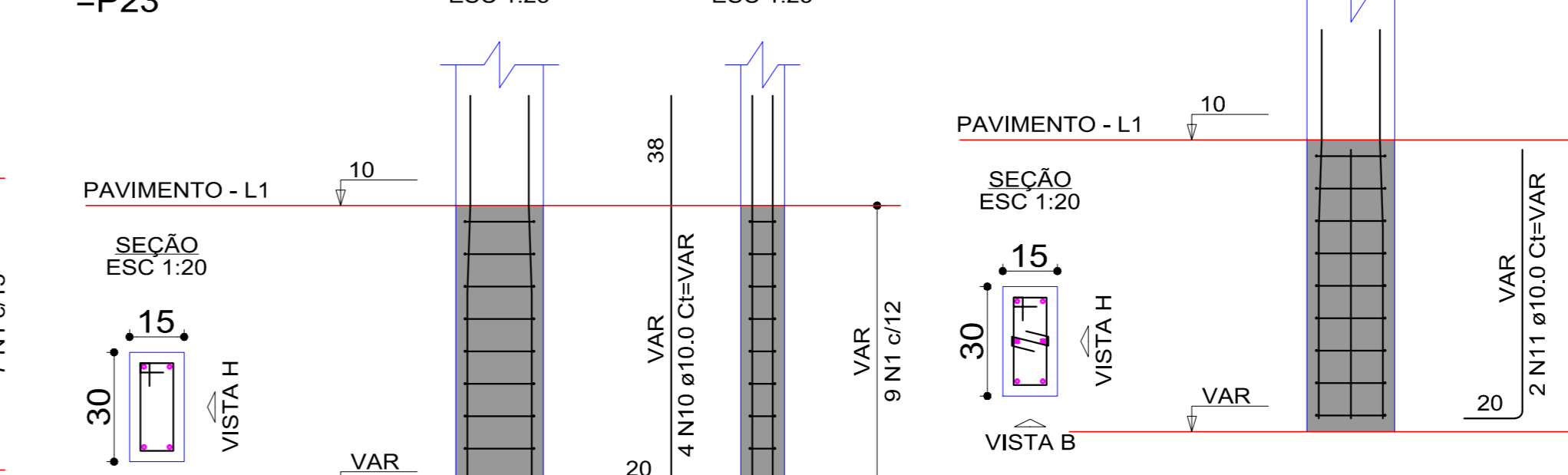

V17 (15 x 30)

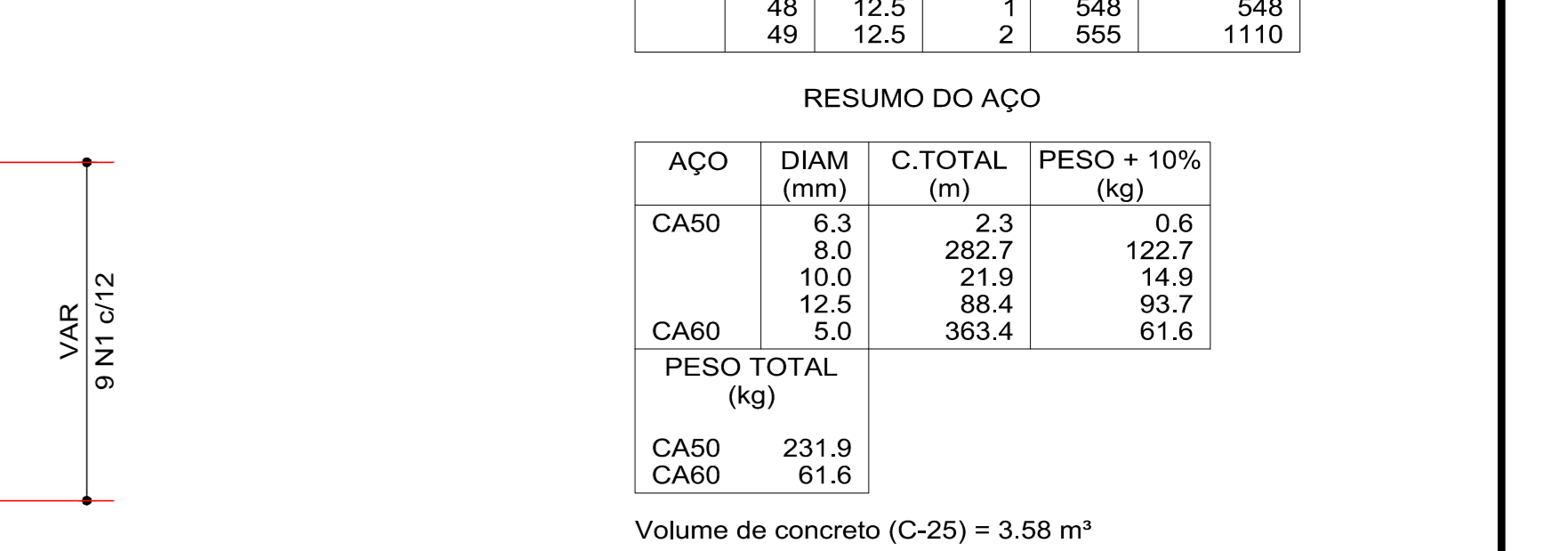

Blocos de enchimento								
Detalhe	Tipo	Nome	Dimensões (cm)	Quantidade				
1	EPS Bidirecional	B8/40/40	8 x 40 x 40	417				
Lajes								
Nome	Tipo	Altura (cm)	Elevação (cm)	Nível (cm)	Sobrecarga (kgf/m²)	Elemento	fck	Ecs (kgf/cm²)
L2	Trelçada 2D	12	0	10	455	Vigas	250	241500
L3	Trelçada 2D	12	0	10	455	Pilares	250	241500
L4	Trelçada 2D	12	0	10	455	Lajes	250	241500
L5	Trelçada 2D	12	0	10	455	Sapatas	200	212874
L6	Trelçada 2D	12	0	10	455			
L7	Trelçada 2D	12	0	10	455			
L8	Trelçada 2D	12	0	10	455			
L9	Trelçada 2D	12	0	10	455			

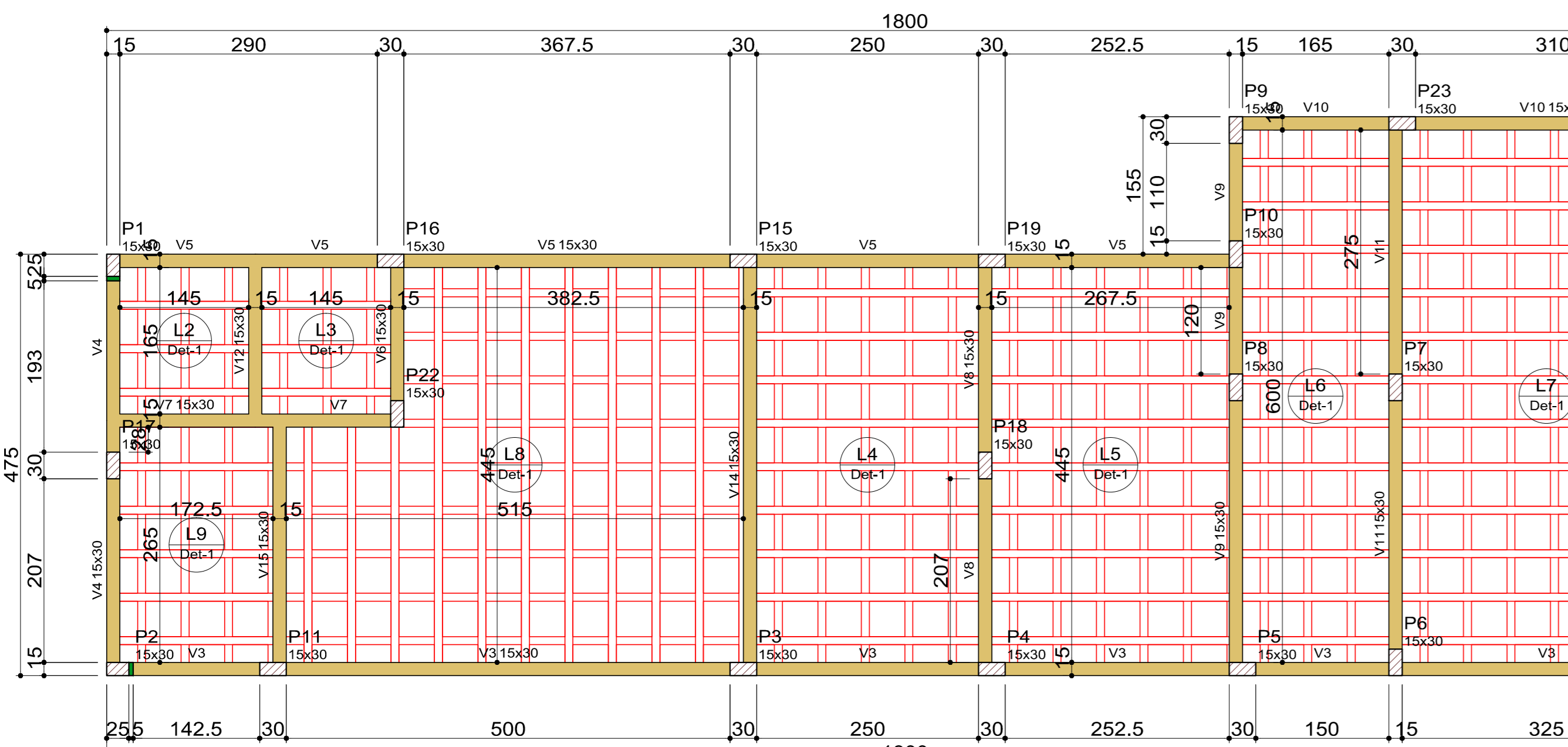
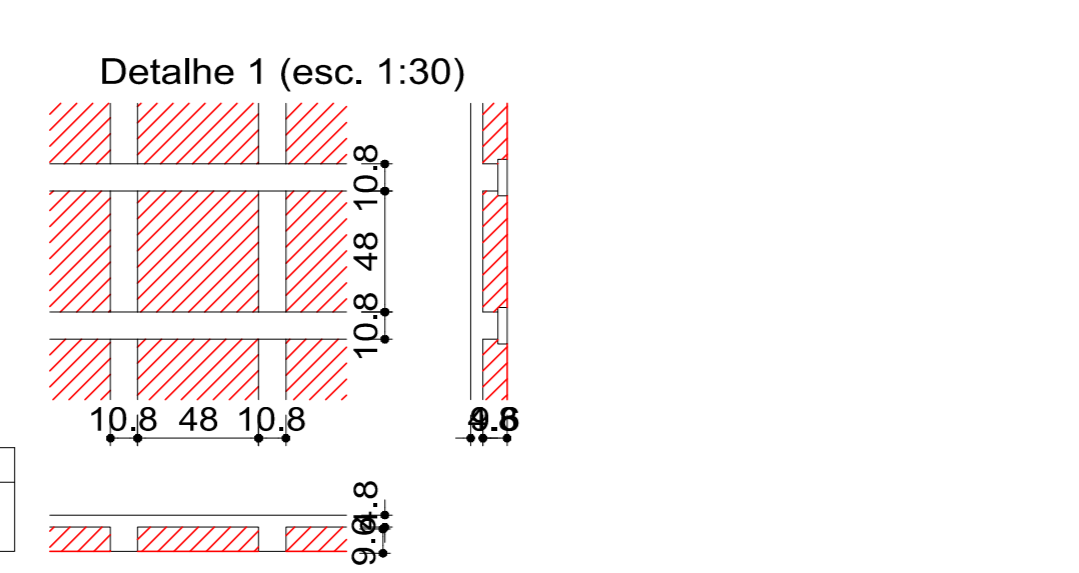

Forma do pavimento Pavimento escala 1:50

S5=S6=S11=S15

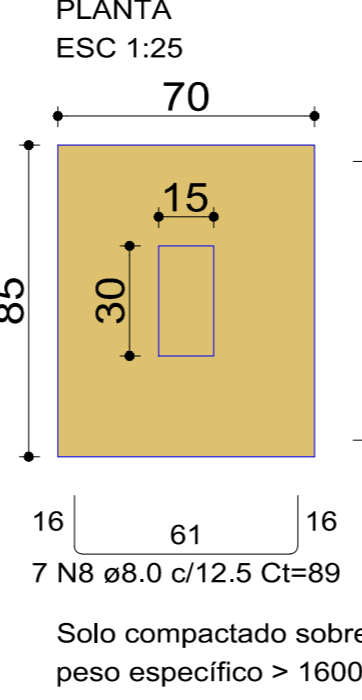

S3

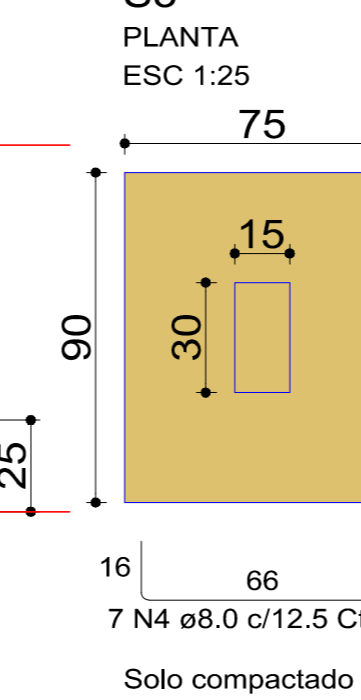

S18

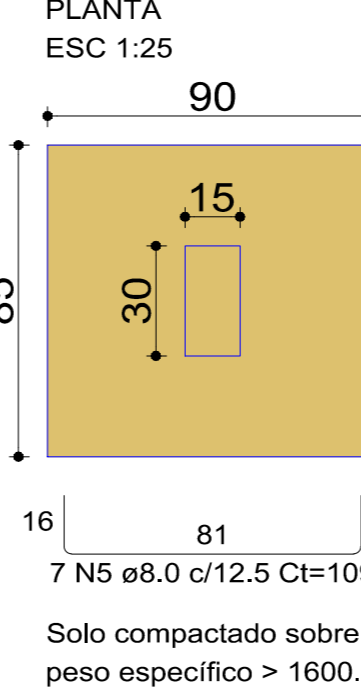

S7=S8=S22=S23

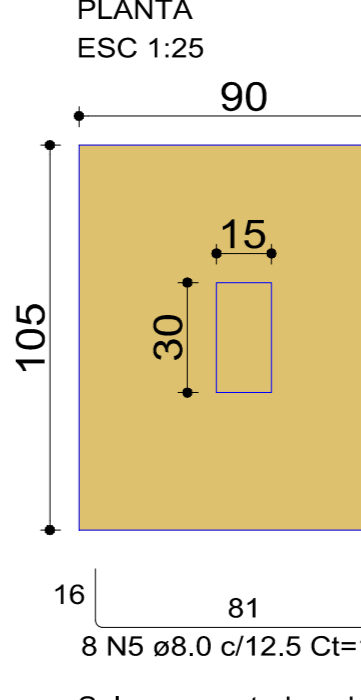

S1=S2=S4=S9=S10=S12=S14=S16=S19

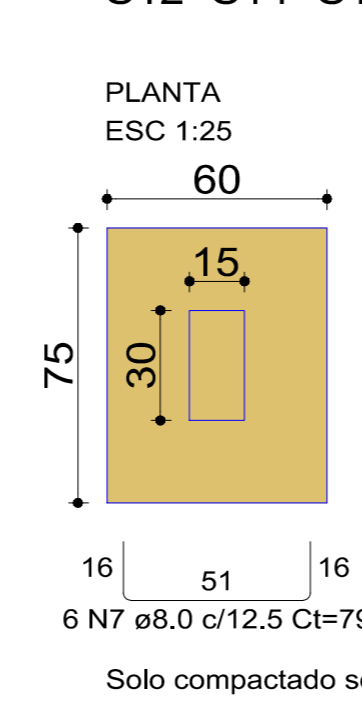

S13=S17

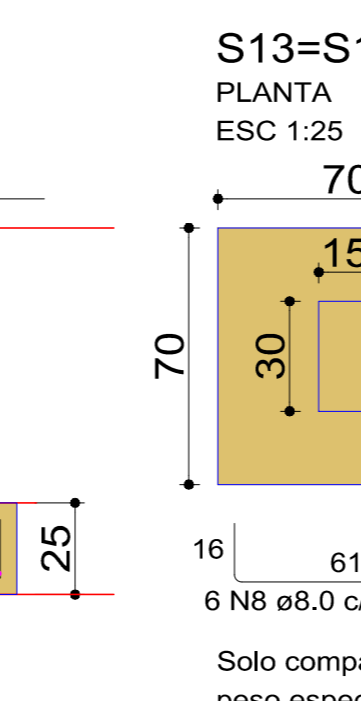

S15

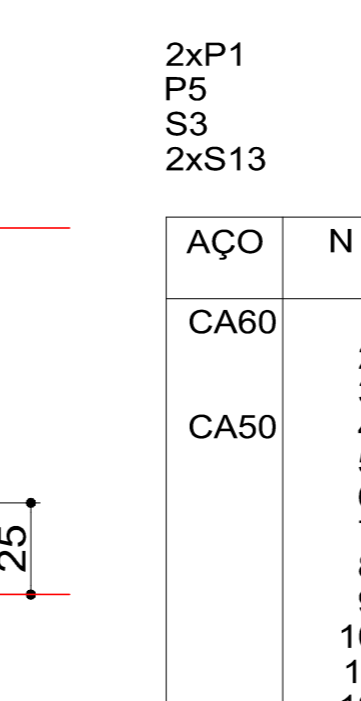

RELAÇÃO DO AÇO

AÇO	N	DIAM (mm)	QUANT	C.UNIT (cm)	C.TOTAL (cm)
CA60	1	5.0	185	77	14245
CA50	2	6.3	7	24	216
CA60	3	8.0	61	94	5734
CA50	4	5.0	45	109	4905
CA60	5	8.0	28	124	3472
CA50	6	8.0	54	79	4266
CA60	7	8.0	52	89	4628
CA50	8	8.0	31	104	3224
CA60	9	10.0	76	VAR	VAR
CA50	10	10.0	12	VAR	VAR
CA60	11	12.5	8	VAR	VAR
CA50	12	12.5	8	VAR	VAR
CA60	13	12.5	18	VAR	VAR

RESUMO DO AÇO

AÇO	DIAM (mm)	C.TOTAL (m)	PESO + 10% (kg)
CA50	8.0	282.3	113.8
CA60	10.0	128.7	87.3
CA60	12.5	37.5	39.8
CA50	5.0	146.3	24.8

Volume de concreto (C-25) = 0,95 m³
Volume de concreto (C-20) = 3,16 m³
Área de forma = 35,08 m²

RELAÇÃO DO AÇO

AÇO	N	DIAM (mm)	QUANT	C.UNIT (cm)	C.TOTAL (cm)
CA60	1	5.0	472	77	36344
CA50	2	6.3	3	77	231
CA60	3	8.0	4	624	2496
CA50	4	8.0	2	170	340
CA60	5	8.0	1	245	245
CA50	6	8.0	2	1025	2050
CA60	7	8.0	7	830	1660
CA50	8	8.0	4	477	1908
CA60	9	8.0	1	161	165
CA50	10	8.0	1	119	119
CA60	11	8.0	2	2	494
CA50	12	8.0	2	2	987
CA60	13	8.0	2	273	546
CA50	14	8.0	1	150	150
CA60	15	8.0	2	1172	2344
CA50	16	8.0	2	188	376
CA60	17	8.0	2	18	39
CA50	18	8.0	2	207	414
CA60	19	8.0	8	78	624
CA50	20	8.0	1	339	339
CA60	21	8.0	3	345	1035
CA50	22	8.0	1	130	130
CA60	23	8.0	2	373	746
CA50	24	8.0	2	210	420
CA60	25	8.0	2	510	1020
CA50	26	8.0	1	323	323
CA60	27	8.0	4	632	2528
CA50	28	8.0	2	537	1074
CA60	29	8.0	1	175	175
CA50	30	8.0	1	418	418
CA60	31	8.0	2	588	1176
CA50	32	8.0	1	315	315
CA60	33	8.0	1	178	178
CA50	34	8.0	2	189	378
CA60	35	8.0	2	225	450
CA50	36	8.0	2	230	460
CA60	37	8.0	2	305	610
CA50	38	10.0	2	270	540
CA60	39	10.0	2	488	976
CA50	40	10.0	2	338	676
CA60	41	12.5	2	195	390
CA50	42	12.5	2	1200	2400
CA60	43	12.5	2	681	1362
CA50	44	12.5	2	200	400
CA60	45	12.5	2	651	1302
CA50	46	12.5	1	215	215
CA60	47	12.5	2	857	1714
CA50	48	12.5	1	548	548
CA60	49	12.5	2	555	1110

RESUMO DO AÇO

AÇO	DIAM (mm)	C.TOTAL (m)	PESO + 10% (kg)
CA50	6.3	2.3	0.6
CA60	8.0	282.7	122.7
CA50	10.0	21.9	14.9
CA60	12.5	88.4	93.7
CA50	5.0	363.4	61.6

Volume de concreto (C-25) = 3,58 m³
Área de forma = 59,83 m²

NOTAS
- MEMBRAS E NÍVEIS EM METROS
- VERIFICAR POSIÇÃO EXATA DOS PILARES NO PROJETO ESTRUTURAL
- VERIFICAR DETALHES CONSTRUTIVOS PERTINENTES NO PROJETO DE DETALHAMENTO
- EM CASO DE CONFLITO DE INFORMAÇÕES ENTRE O PROJETO GRÁFICO E O MEMORIAL DESCRITIVO E ESPECIFICAÇÕES TÉCNICAS PREVALERÁ A INFORMAÇÃO CONTIDA NO MEMORIAL DESCRITIVO
- PLANILHA DE QUANTITATIVOS
- MEMORIAL DESCRITIVO E ESPECIFICAÇÕES TÉCNICAS

APROVAÇÃO

Assinatura: **PREFEITO-EDILSON GERMINIANO DOS SANTOS**

Eng.º Civil: **Eddio A. Alves Júlio - Crea-022788-0**

Autor do Projeto: **João Pedro Junior Rabello CREA-SC152042-9**

ARQUITETÔNICO

Título do Projeto: **GRUPO ESCOLAR MUNICIPAL MARCOLINA DE OLIVEIRA RAMOS**
Proprietário: **PREFEITURA MUNICIPAL DE CORREIA PINTO**
Endereço do Obra: **Rua Alfredo Henrique Lipiski N°580- Bairro Nossa Senhora do Rosário**

Descrição Prancha: **Área Administrativa Sapata Vigas baldrame**

Assinatura: **João Pedro Junior Rabello CREA-SC152042-9**

Eng.º Civil: **João Pedro Junior Rabello CREA-SC152042-9**

Área do Terreno: **ÁREA = 93,78 MP**
Área Administrativa: **ÁREA = 93,78 MP**
Área Aberta e Pátio: **ÁREA = 717,36 MP**
Área Sala e Outros: **ÁREA = 428,67 MP**
Área total da Edificação Escolar: **A = 1239,81m²**

ESCALA: **INDICADA** ESTRUTURAL
DATA EMISSÃO: **1/50** PRANCHAS
DESENHISTA: **JOÃO** 04/J

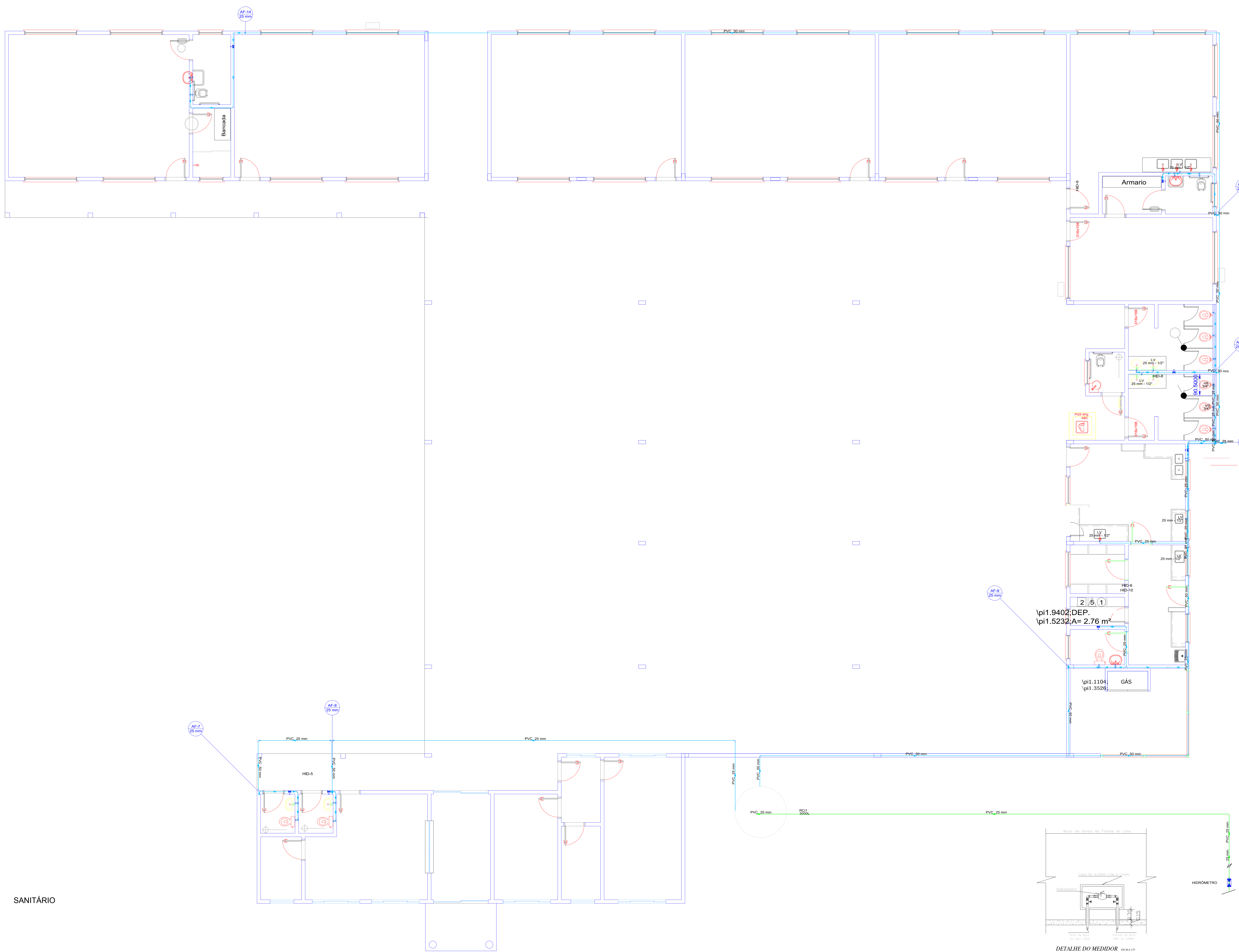

Lista de Materiais	
Alimentação	
Ferro maleável classe 10	
Colar de tomada de 1"	
1 1/2"	1 pc
União c/ cotovelo ass Fe con-1on ma-fe	
1, 1/2"	3 pc
Metais	
Registro de esfera	
1 1/2"	2 pc
Registro de gaveta bruto ABNT	
1"	1 pc
PVC rígido roscável	
Tubos	
1"	0,28 m
PVC rígido soldável	
Adapt sold.curto c/bolsa-rosc p registro	
32 mm - 1"	2 pc
Joelho 90° soldável	
32 mm	4 pc
Tubos	
25 mm	29,91 m
32 mm	0,85 m
Reservatório cilíndrico	
Poliétileno	
3000 L	1 pc
Água fria	
Aparelho	
Torneira de lavatório	
25 mm - 1/2"	14 pc
Vaso Sanitário c/ cx. acoplada	
1/2"	11 pc
Metais	
Registro de gaveta c/ canopla cromada	
3/4"	7 pc
PVC Acessórios	
Engate flexível cobre cromado com canopla	
1/2 - 30cm	11 pc
Engate flexível plástico	
1/2 - 30cm	14 pc
PVC misto soldável	
Joelho de redução soldável c/ rosca	
25 mm - 1/2"	11 pc
PVC rígido soldável	
Adapt sold.curto c/bolsa-rosc p registro	
25 mm - 3/4"	14 pc
Curva 90 soldável	
25 mm	1 pc
Joelho 90° soldável	
25 mm	42 pc
Luva soldável	
25 mm	1 pc
Tubos	
25 mm	94,33 m
50 mm	100,5 m
Tê 90 soldável	
25 mm	8 pc
PVC soldável azul c/ bucha latão	
Joelho de redução 90° soldável com bucha de latão	
25 mm- 1/2"	14 pc

Legenda de condutos	
Água fria	
Alimentação	

Legenda de peças	
	AF-7 (25 mm)
	AF-8 (25 mm)
	AF-9 (25 mm)
	AF-10 (25 mm)
	AF-11 (25 mm)
	AF-12 (25 mm)
	AF-13 (25 mm)
	AF-14 (25 mm)

NOTAS

- MEDIDAS E NÍVEIS EM METROS
- VERIFICAR POSIÇÃO EXATA DOS PILARES NO PROJETO ESTRUTURAL
- VERIFICAR DETALHES CONSTRUTIVOS PERTINENTES AO PROJETO DE DETALHAMENTO
- EM CASO DE CONFLITO DE INFORMAÇÕES ENTRE O PROJETO GRÁFICO E O MEMORIAL DESCRITIVO E ESPECIFICAÇÕES TÉCNICAS, PREVALECE A INFORMAÇÃO CONTIDA NO MEMORIAL REFERENCIAL
- PLANILHA DE QUANTITATIVOS
- MEMORIAL DESCRITIVO E ESPECIFICAÇÕES TÉCNICAS

APROVAÇÃO

ARQUITETÔNICO

Título do Projeto: GRUPO ESCOLAR MUNICIPAL MARCOLINA DE OLIVEIRA RAMOS
 Proprietária: PREFEITURA MUNICIPAL DE CORREIA PINTO
 Endereço da Obra: Rua Alfredo Henrique Liposki N° 580 - Bairro Nossa Senhora do Rosário

Assinatura: **PREFEITO - EDILSON GERMINIANI DOS SANTOS**
 Eng° Civil: **Edésio A. Alves Jélio - Crea 026768-0**
 Autor do Projeto: **João Pedro Junior Rabello-CreaSC152042-9**

OBRA: Grupo Escolar Municipal Marcolina de Oliveira Ramos Rua Alfredo Henrique Liposki N° 580 Bairro Nossa S.do Rosário Município/Correia Pinto - Estado: Santa Catarina		 Rabello Engenharia João Pedro Junior Rabello Engenheiro Civil - CREA-SC 152042-9 Construindo uma Cidade melhor.
OBSERVAÇÕES: Área do Terreno: ÁREA = 93,78 MP ÁREA ADMINISTRATIVO: ÁREA = 717,36 MP ÁREA ABERTA E PATIO: ÁREA = 428,67 MP Área total da Edificação Escolar A= 1.239,81m²	ESCALA: INDICADA DATA EMISSÃO: INDICADA DESENHISTA: JOÃO	

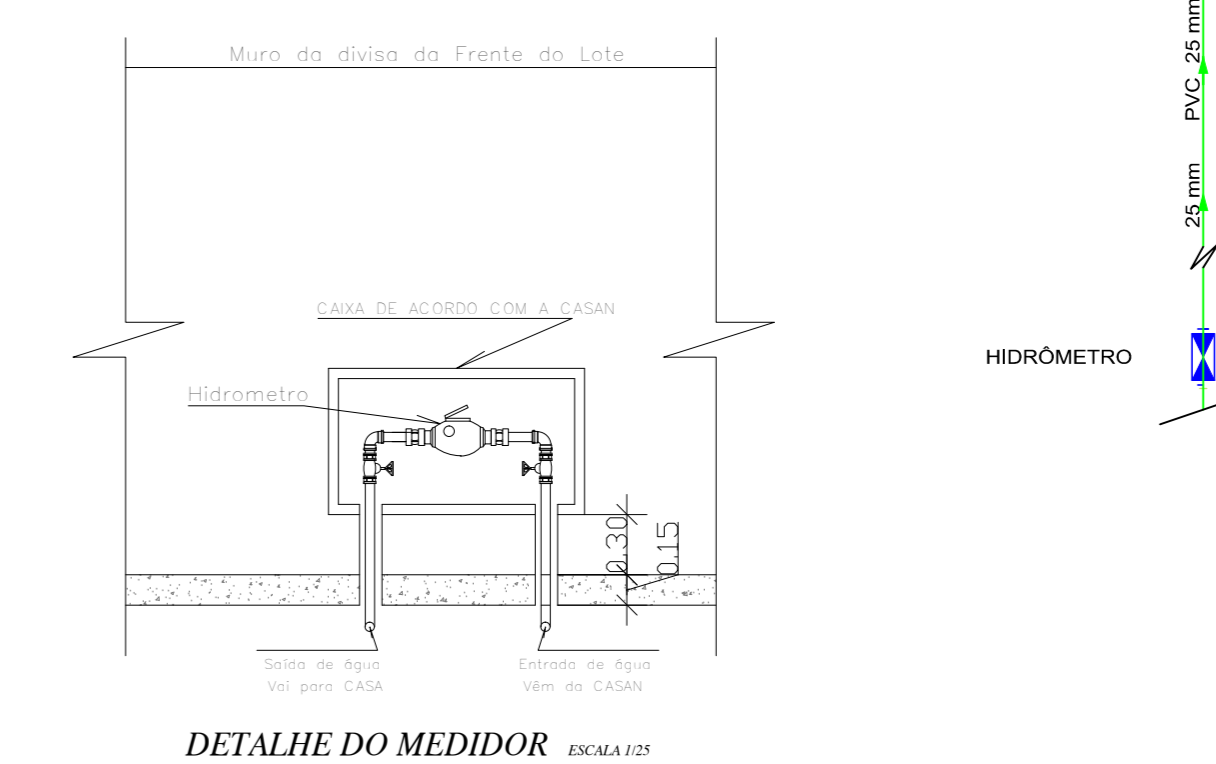

ESQUEMA HIDRÁULICO ISOMÉTRICO

SANITÁRIO

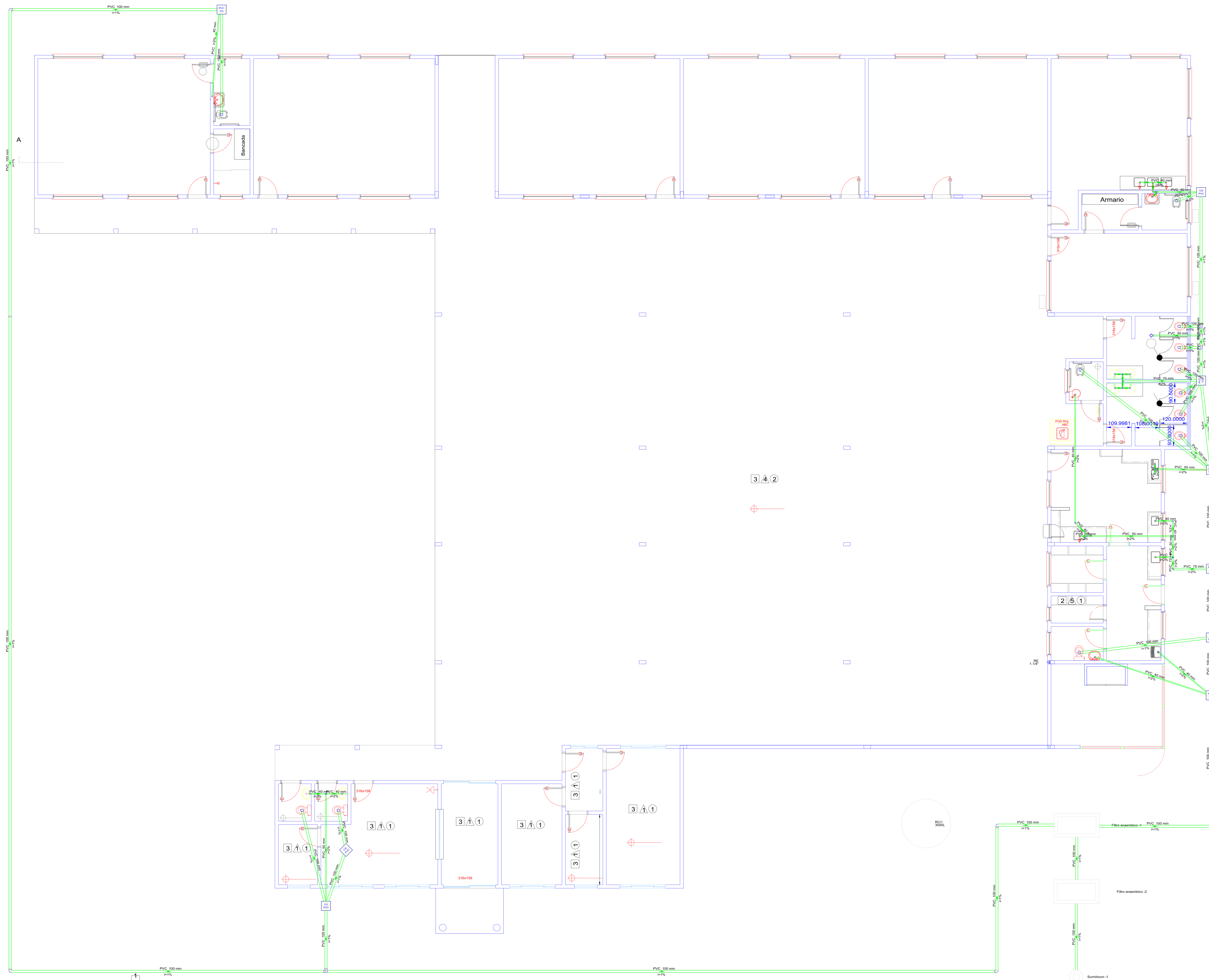

Lista de Materiais		Lista de Materiais	
Esgoto		Esgoto	
Caixas de Passagem		Caixas de Passagem	
Caixa de gordura PVC		Caixa de gordura PVC	
CG 30 cm	9 pc	CG 30 cm	9 pc
PVC Acessórios		PVC Acessórios	
Caixa sifonada		Caixa sifonada	
100x100x50	1 pc	100x100x50	1 pc
Sifão de copo p/ pia e lavatório	19 pc	Sifão de copo p/ pia e lavatório	19 pc
1" - 1.1/2"	19 pc	1" - 1.1/2"	19 pc
Válvula p/ lavatório e tanque	19 pc	Válvula p/ lavatório e tanque	19 pc
1"	19 pc	1"	19 pc
PVC Esgoto		PVC Esgoto	
Curva 90 curta		Curva 90 curta	
40 mm	19 pc	40 mm	19 pc
Joelho 45		Joelho 45	
40 mm	1 pc	40 mm	1 pc
Joelho 90		Joelho 90	
100 mm	18 pc	100 mm	18 pc
40 mm	3 pc	40 mm	3 pc
Joelho 90 c/anel p/ esgoto secundário	19 pc	Joelho 90 c/anel p/ esgoto secundário	19 pc
40 mm - 1.1/2"	19 pc	40 mm - 1.1/2"	19 pc
Junção simples		Junção simples	
40 mm x 40 mm	2 pc	40 mm x 40 mm	2 pc
Luva simples		Luva simples	
100 mm	1 pc	100 mm	1 pc
Tubo rígido c/ ponta lisa		Tubo rígido c/ ponta lisa	
100 mm - 4"	181.76 m	100 mm - 4"	181.76 m
40 mm	38.19 m	40 mm	38.19 m
50 mm - 2"	16.58 m	50 mm - 2"	16.58 m
75 mm - 3"	5.6 m	75 mm - 3"	5.6 m
Tê 90		Tê 90	
40 mm	7 pc	40 mm	7 pc
Tê sanitário		Tê sanitário	
100 mm - 100 mm	3 pc	100 mm - 100 mm	3 pc
100 mm - 50 mm	1 pc	100 mm - 50 mm	1 pc
Unidades de tratamento		Unidades de tratamento	
Argamassa	0.07 m³	Argamassa	0.07 m³
Brita		Brita	
n°3	0.02 m³	n°3	0.02 m³
n°4	2.07 m³	n°4	2.07 m³
Concreto		Concreto	
Concreto	0.13 m³	Concreto	0.13 m³
Tijolo		Tijolo	
Furado	34 pc	Furado	34 pc

Legenda de condutos	
Esgoto	

Legenda de peças

NOTAS

- MEDIDAS E NÍVEIS EM METROS
- VERIFICAR POSIÇÃO EXATA DOS PILARES NO PROJETO ESTRUTURAL
- VERIFICAR DETALHES CONSTRUTIVOS PERTINENTES AO PROJETO DE DETALHAMENTO
- EM CASO DE CONFLITO DE INFORMAÇÕES ENTRE O PROJETO GRÁFICO E O MEMORIAL DESCRITIVO E ESPECIFICAÇÕES TÉCNICAS, PREVALECE A INFORMAÇÃO CONTIDA NO MEMORIAL REFERENCIAL
- PLANILHA DE QUANTITATIVOS
- MEMORIAL DESCRITIVO E ESPECIFICAÇÕES TÉCNICAS

APROVAÇÃO

ARQUITETÔNICO

Título do Projeto: GRUPO ESCOLAR MUNICIPAL MARCOLINA DE OLIVEIRA RAMOS
 Proprietário: PREFEITURA MUNICIPAL DE CORREIA PINTO
 Endereço da Obra: Rua Alfredo Henrique Lipiski N° 580 - Bairro Nossa Senhora do Rosário

Assinatura: **PREFEITO - EDILSON GERMINIANI DOS SANTOS**

Eng° Civil: **Edésio A. Alves Jélio - Crea026768-0**

Autor do Projeto: **João Pedro Junior Rabello-CreaSC162042-9**

Descrição Prancha: **ESQUEMA SANITÁRIO**

OBSEVAÇÕES:

Área do Terreno: ÁREA ADMINISTRATIVO: ÁREA = 93,78 MP
 ÁREA ABERTA E PATIO: ÁREA = 717,36 MP
 ÁREA SALA E OUTROS: ÁREA = 428,67 MP
 Área total da Edificação Escolar
 A= 1.239,81m²

ESCALA: **INDICADA**

DATA EMISSÃO: **INDICADA**

DESENHISTA: **JOÃO**

PRANCHA: **SANITÁRIO**

02/A

Rabello Engenharia
 João Pedro Junior Rabello
 Engenheiro Civil - CREA-SC 162042-9
 Construindo uma Cidade melhor.

ESQUEMA SANITÁRIO

Fossa Séptica

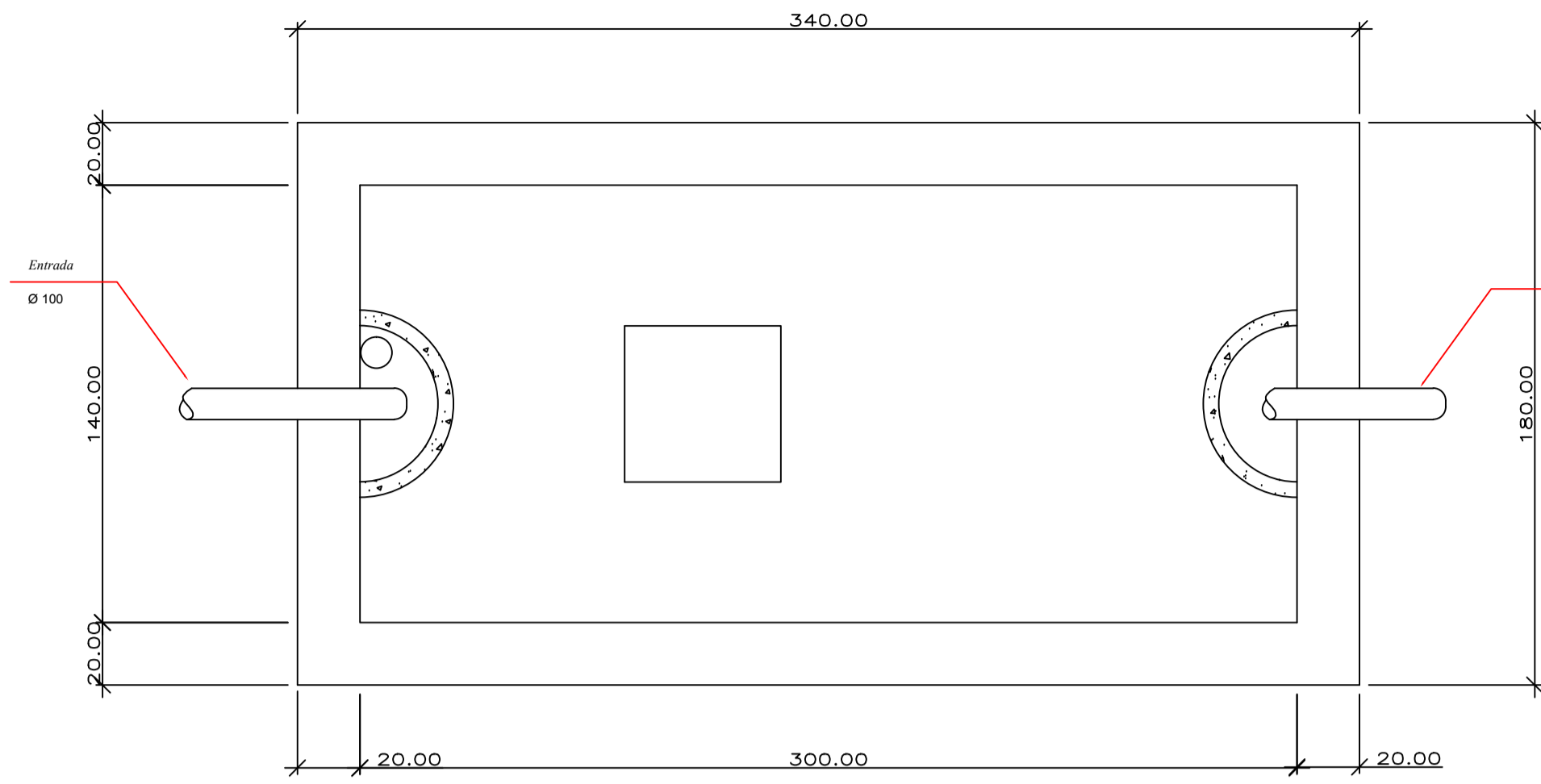

Caixa de Inspeção
60 x 60 cm

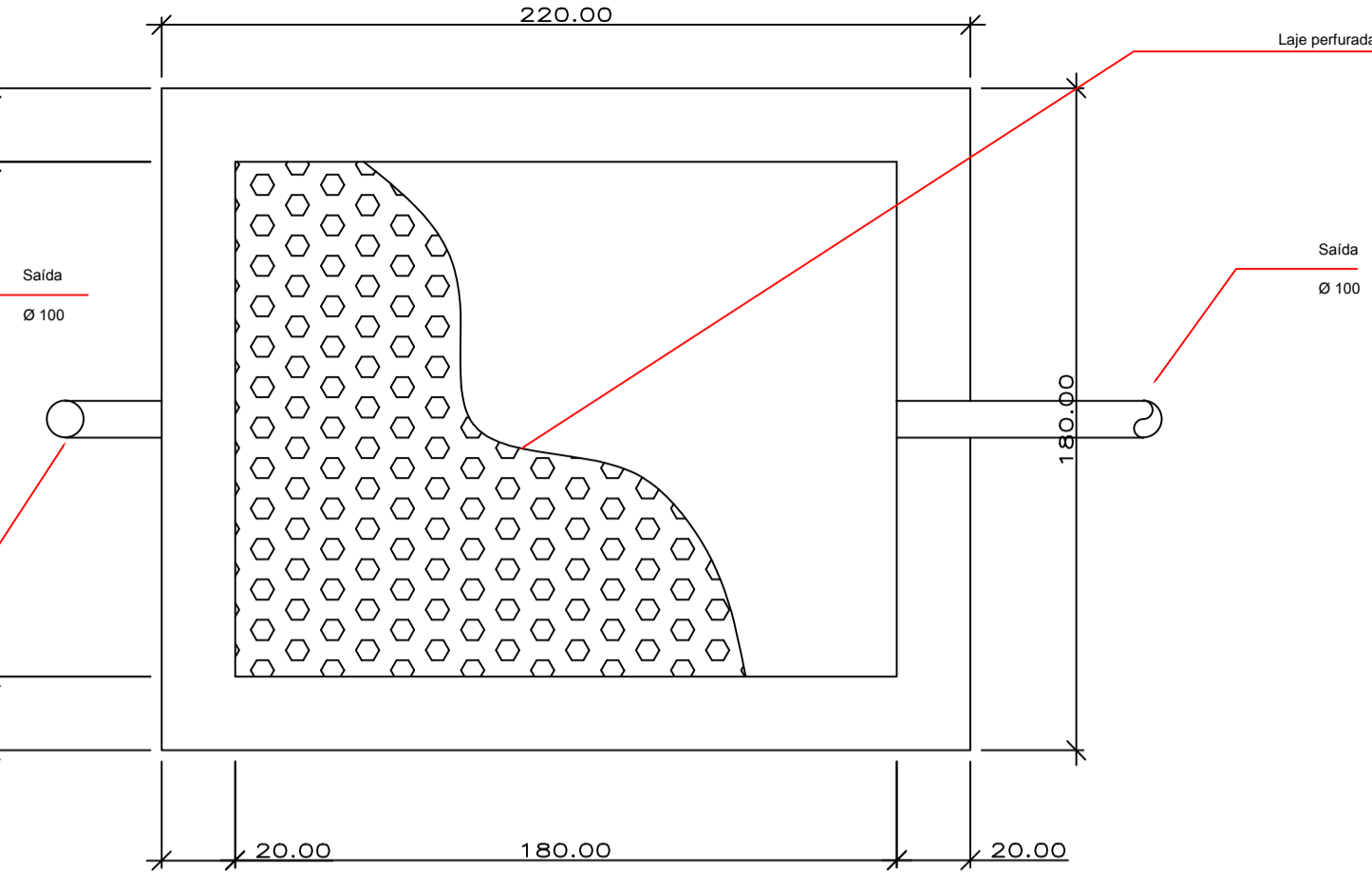
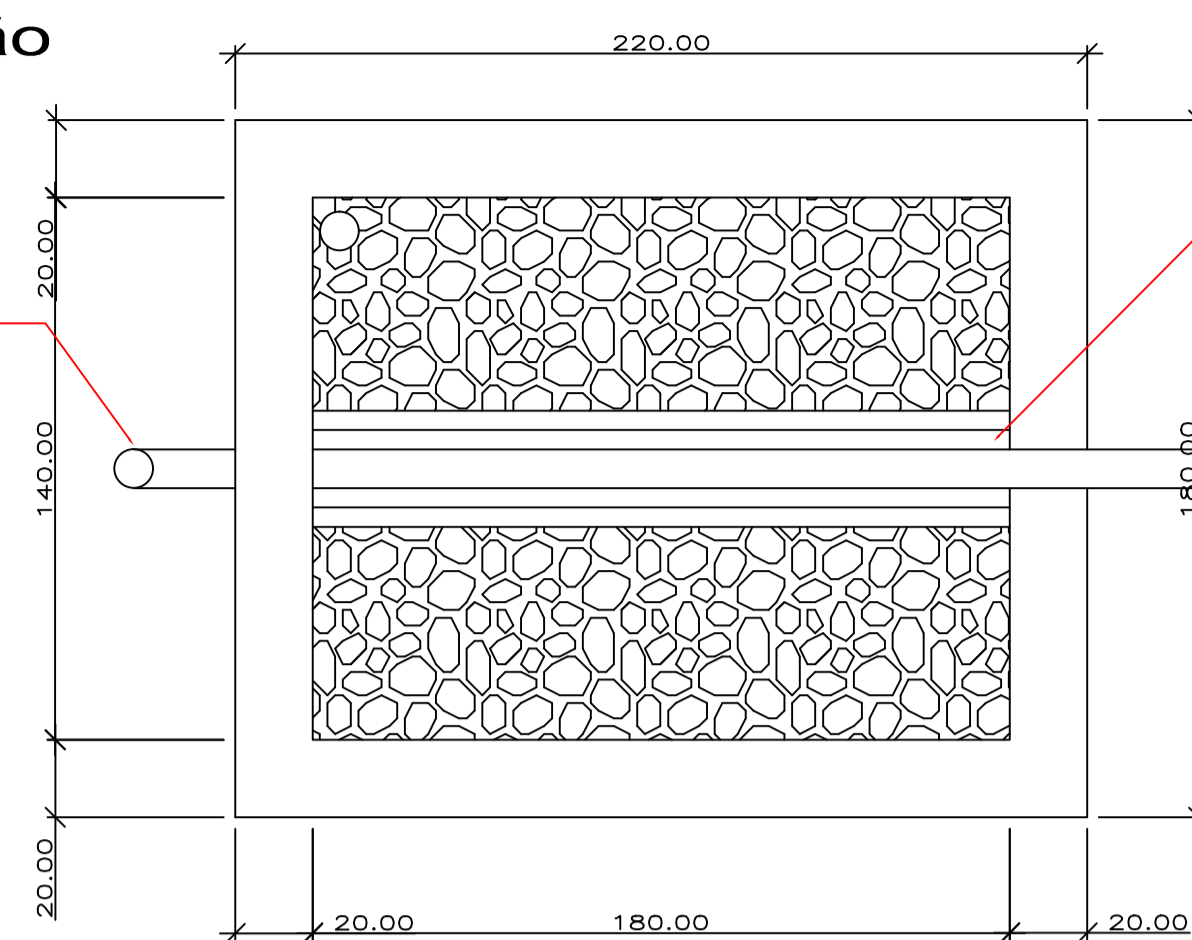
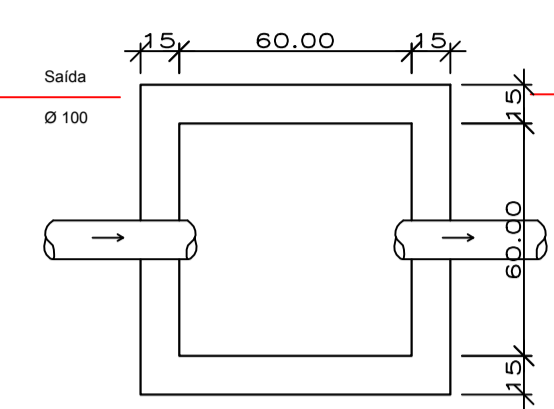

Detalhe 1
Laje perfurada:
Furos com 3,0cm de diâmetro
Espaçamento entre furos 15,0cm

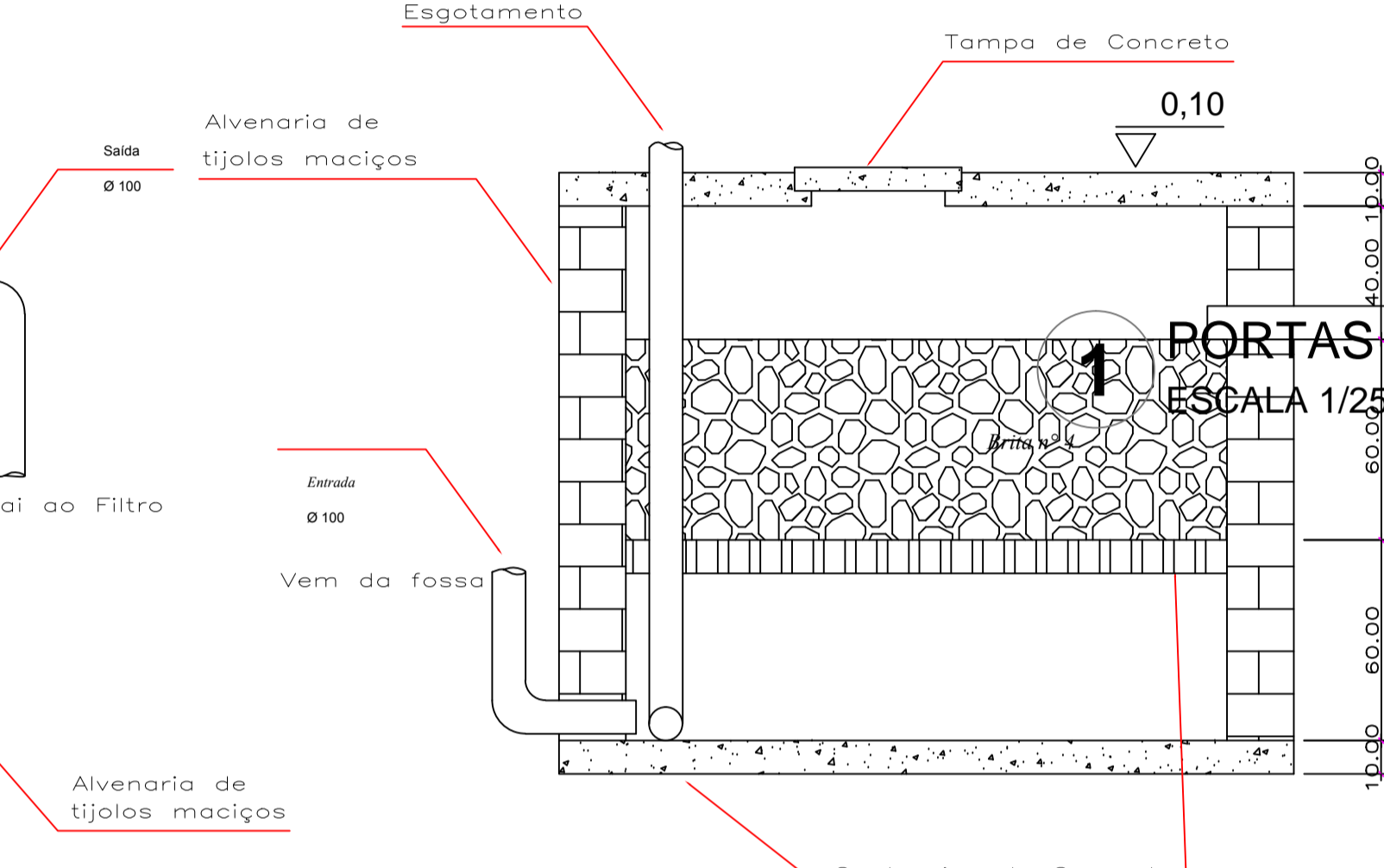
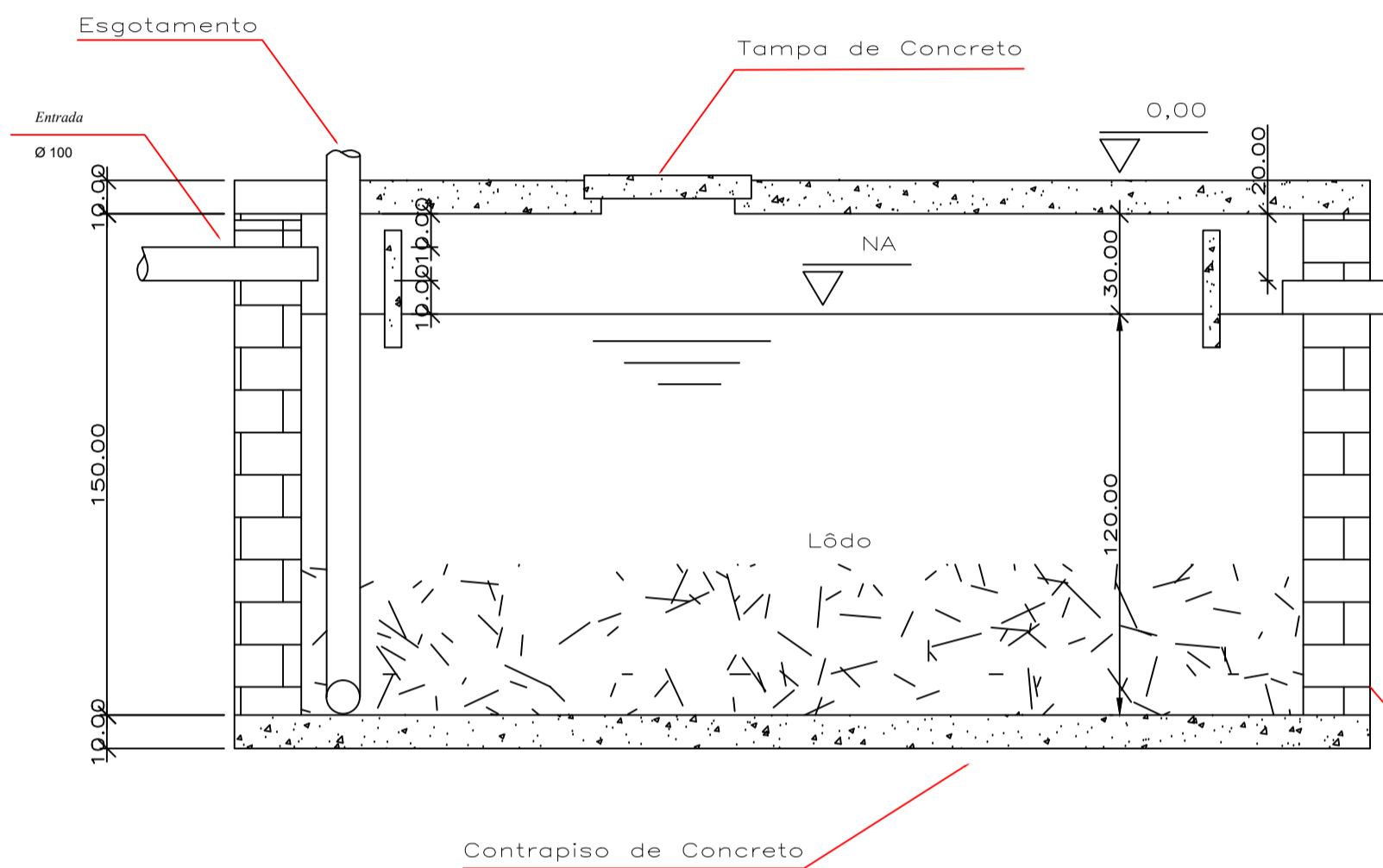

PORTAS EM MADEIRA
ESCALA 1/25

MEMÓRIA DE CÁLCULO (TRATAMENTO DE ESGOTO)

VARIÁVEIS
 N - nº de pessoas = 200
 LF - contribuição lodo fresco (litros x pessoa x dia) = 0,20
 C - contribuição de despejos (litros x pessoa x dia) = 50
 T - tempo de detenção em dias = 0,50
 CI - coeficiente de infiltração = 95
 K = 65
 6

FOSSA SÉPTICA - DUAS CÂMARAS EM SÉRIE
 $V = 1.000 + N \times (C \times T + K \times LF)$
 $V = 1.000 + 200 \times (50 \times 0,50 + 65 \times 0,20)$
 $V = 8.600$ Litros - $L = 8,6$ m³
 Tamanho em metros = B=1,70m - L=3,40m - H=0,10m
 K = 65

FILTRO ANAERÓBIO
 $V = 1,6 \times N \times CT$
 $V = 1,6 \times 200 \times 50 \times 0,50$
 $V = 8.000$ Litros - $L = 8,0$ ml
 Tamanho em metros = B=2,60m - L=2,60m - H=1,20m

VALAS DE INFILTRAÇÃO
 $V = \frac{N \times C}{CI}$ $V = \frac{200 \times 50}{95}$ $V = 105,26$ ml
 $ÁREA = \frac{V}{1,80}$ $ÁREA = 58,47$ m.l
 Alternância de uso = 29,23 m
 Quantidade de valas = 03 de 29,23m

CAIXAS DE INSPEÇÃO E DISTRIBUIÇÃO
 Medidas mínimas:
 0,60m x 0,60m x H = 0,60m
 de acordo com as exigências da ABNT

NOTA 1:
 O SISTEMA FOI CALCULADO PARA ATENDER UMA OBRA COMERCIAL DESTINADA A SUPERMERCADO

NOTA 2:
 O SISTEMA ESTÁ SENDO ACRESCIDO AO JÁ EXISTENTE APROVADO PELA PREFEITURA DE PORTO BELO EM 22/07/208 SOB PROTOCOLO Nº 0419

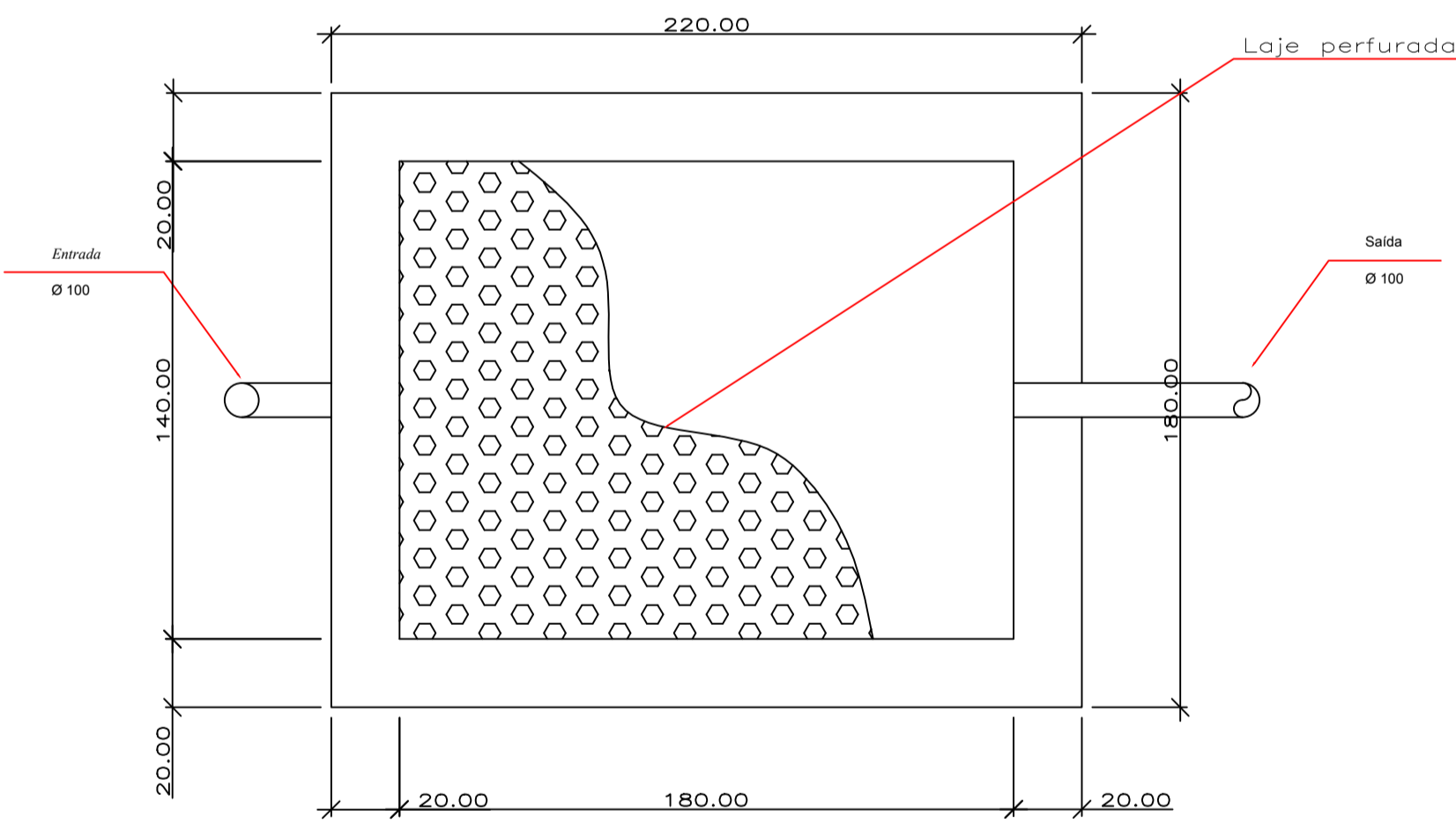

Detalhe 1
Laje perfurada:
Furos com 3,0cm de diâmetro
Espaçamento entre furos 15,0cm

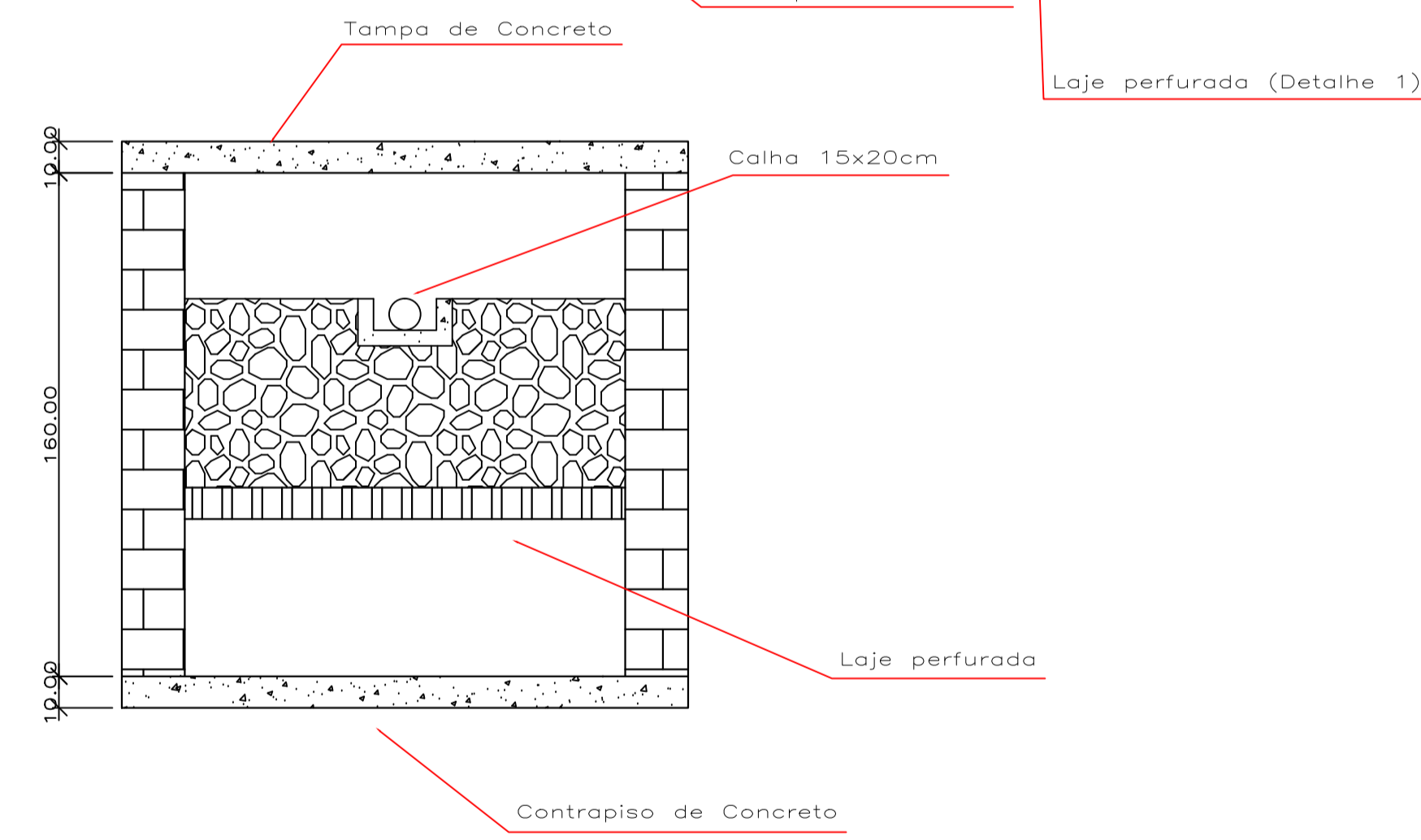

1 DETALHE FOSSA -FILTRO
ESCALA 1/10

Caixa de Distribuição
60 x 60 cm

Caixa de Inspeção
60 x 60cm

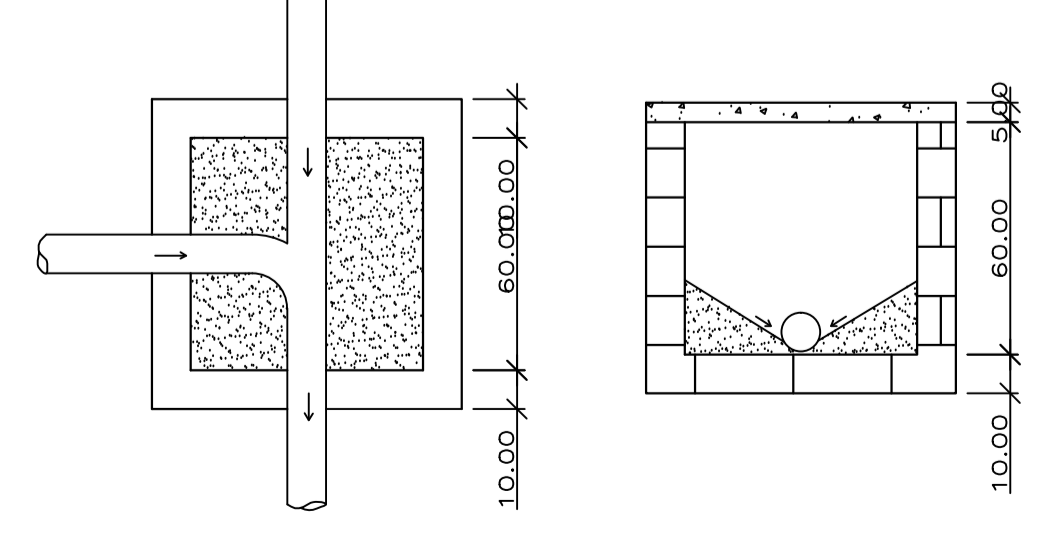

Caixa de Inspeção
30 x 30cm

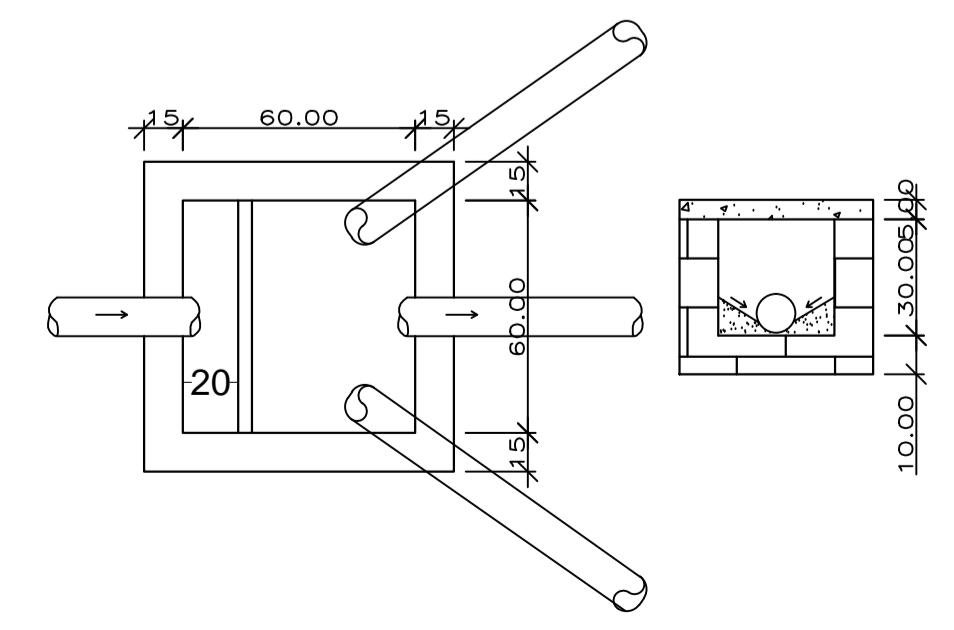
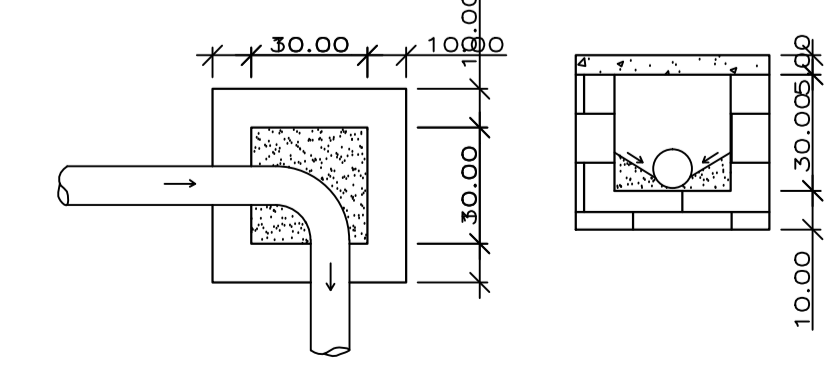

Caixa de Gordura
30 x 30cm 60 X 60cm
120 X 120cm

ARQUITETÔNICO

Título do Projeto: GRUPO ESCOLAR MUNICIPAL MARCOLINA DE OLIVEIRA RAMOS
 Proprietário: PREFEITURA MUNICIPAL DE CORREIA PINTO
 Endereço da Obra: Rua Alfredo Henrique Liposki Nº580 - Bairro Nossa Senhora do Rosário

Assinatura: **PREFEITO - EDILSON GERMINIANI DOS SANTOS**
 Engº Civil: **Edésio A. Alves Júlio - Crea026768-0**

Autor do Projeto: **João Pedro Junior Rabelo - Crea-SC152042-9**

OBRA: **Grupo Escolar Municipal Marcolina de Oliveira Ramos**
 Rua Alfredo Henrique Liposki Nº580 Bairro Nossa S.do Rosário
 Município:Correia Pinto - Estado:Santa Catarina

OBSERVAÇÕES:

Área do Terreno: **ÁREA = 93,78 M²**
 ÁREA ABERTA E PATIO: **ÁREA = 717,36 M²**
 ÁREA SALA E OUTROS: **ÁREA = 428,67 M²**
Área total da Edificação Escolar A= 1.239,81m²

ESCALA

INDICADA SANITÁRIO

DATA EMISSÃO:

INDICADA PRANCHA

DESENHISTA:

JOÃO P **02/D**

DETALHE Tratamento de Esgoto

Rabello Engenharia
 João Pedro Junior Rabello
 Engenheiro Civil - CREA-SC 152042-9
 Construindo uma Cidade melhor.

Lista de Materiais	
Alimentação	
Ferro maleável classe 10	
Colar de tomada de 1"	
1 1/2"	1 pc
União c/ cotovelo ass Fe con-lon ma-fe	
1.1/2"	3 pc
Metals	
Registro de esfera	
1 1/2"	2 pc
Registro de gaveta bruto ABNT	
1"	1 pc
PVC rígido roscável	
Tubos	
1"	0.28 m
PVC rígido soldável	
Adapt sólido curto c/bolsa-roscas p registro	
32 mm - 1"	2 pc
Joelho 90° soldável	
32 mm	4 pc
Tubos	
25 mm	29.91 m
32 mm	0.85 m
Reservatório cilíndrico	
Poliétileno	
3000 L	1 pc
Água fria	
Aparelho	
Torneira de lavatório	
25 mm - 1/2"	14 pc
Vaso Sanitário c/ cx. acoplada	
1/2"	11 pc
Metals	
Registro de gaveta c/ canopia cromada	
3/4"	7 pc
PVC Acessórios	
Engate flexível cobre cromado com canopia	
1/2 - 30cm	11 pc
Engate flexível plástico	
1/2 - 30cm	14 pc
PVC misto soldável	
Joelho de redução soldável c/ rosca	
25 mm - 1/2"	11 pc
PVC rígido soldável	
Adapt sólido curto c/bolsa-roscas p registro	
25 mm - 3/4"	14 pc
Curva 90° soldável	
25 mm	1 pc
Joelho 90° soldável	
25 mm	42 pc
Luva soldável	
25 mm	1 pc
Tubos	
25 mm	94.33 m
50 mm	100.5 m
Tê 90° soldável	
25 mm	8 pc
PVC soldável azul c/ bucha latão	
Joelho de redução 90° soldável com bucha de latão	
25 mm- 1/2"	14 pc

Legenda de condutos	
Água fria	(Linha azul)
Alimentação	(Linha vermelha)

Legenda de peças

ESQUEMA HIDRÁULICO ISOMÉTRICO

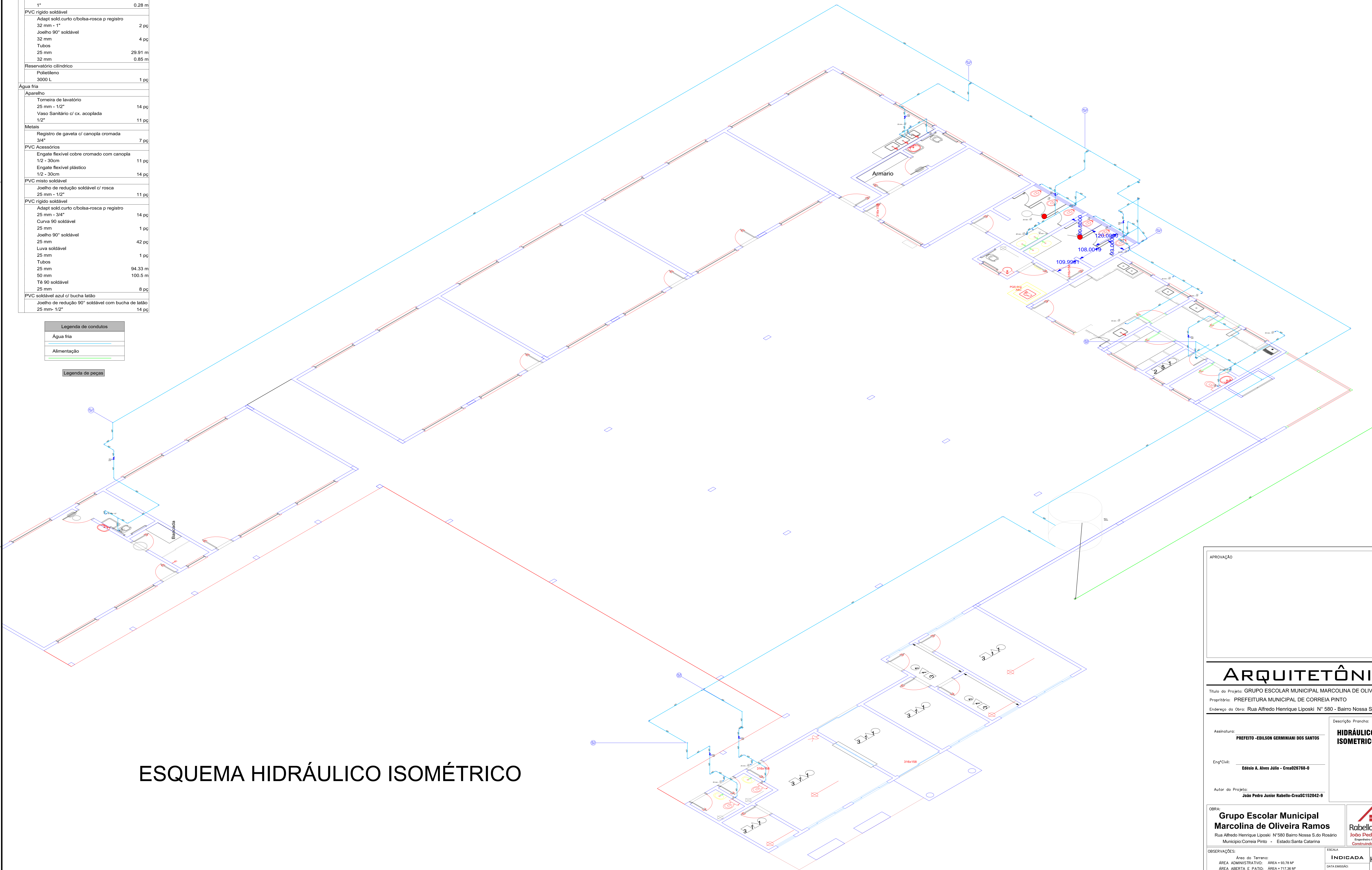

APROVAÇÃO	
ARQUITETÔNICO	
Título do Projeto: GRUPO ESCOLAR MUNICIPAL MARCOLINA DE OLIVEIRA RAMOS	
Proprietário: PREFEITURA MUNICIPAL DE CORREIA PINTO	
Endereço da Obra: Rua Alfredo Henrique Liposki N° 580 - Bairro Nossa Senhora do Rosário	
Assinatura:	Descrição Prancha:
PREFEITO - EDILSON GERMINIANI DOS SANTOS	HIDRÁULICO ISOMÉTRICO
Eng° Civil:	
Edésio A. Alves Júlio - Crea026768-0	
Autor do Projeto:	
João Pedro Junior Rabello-CreaSC162042-9	
OBRA: Grupo Escolar Municipal Marcolina de Oliveira Ramos Rua Alfredo Henrique Liposki N° 580 Bairro Nossa S. do Rosário Município: Correia Pinto - Estado: Santa Catarina	
ESCALA: INDICADA DATA EMISSÃO: INDICADA DESENHISTA: JOÃO	
Área do Terreno: 93,78 MP ÁREA ADMINISTRATIVA: 717,36 MP ÁREA ABERTA E PATIO: 428,67 MP ÁREA SALA E OUTROS: 428,67 MP Área total da Edificação Escolar A= 1.239,81m²	
HIDRÁULICO PRANCHA: 02/B	



Imagem do local G.E.M. Marcolina de Oliveira Ramos



Situação e localização ESCALA 1/250

APROVAÇÃO

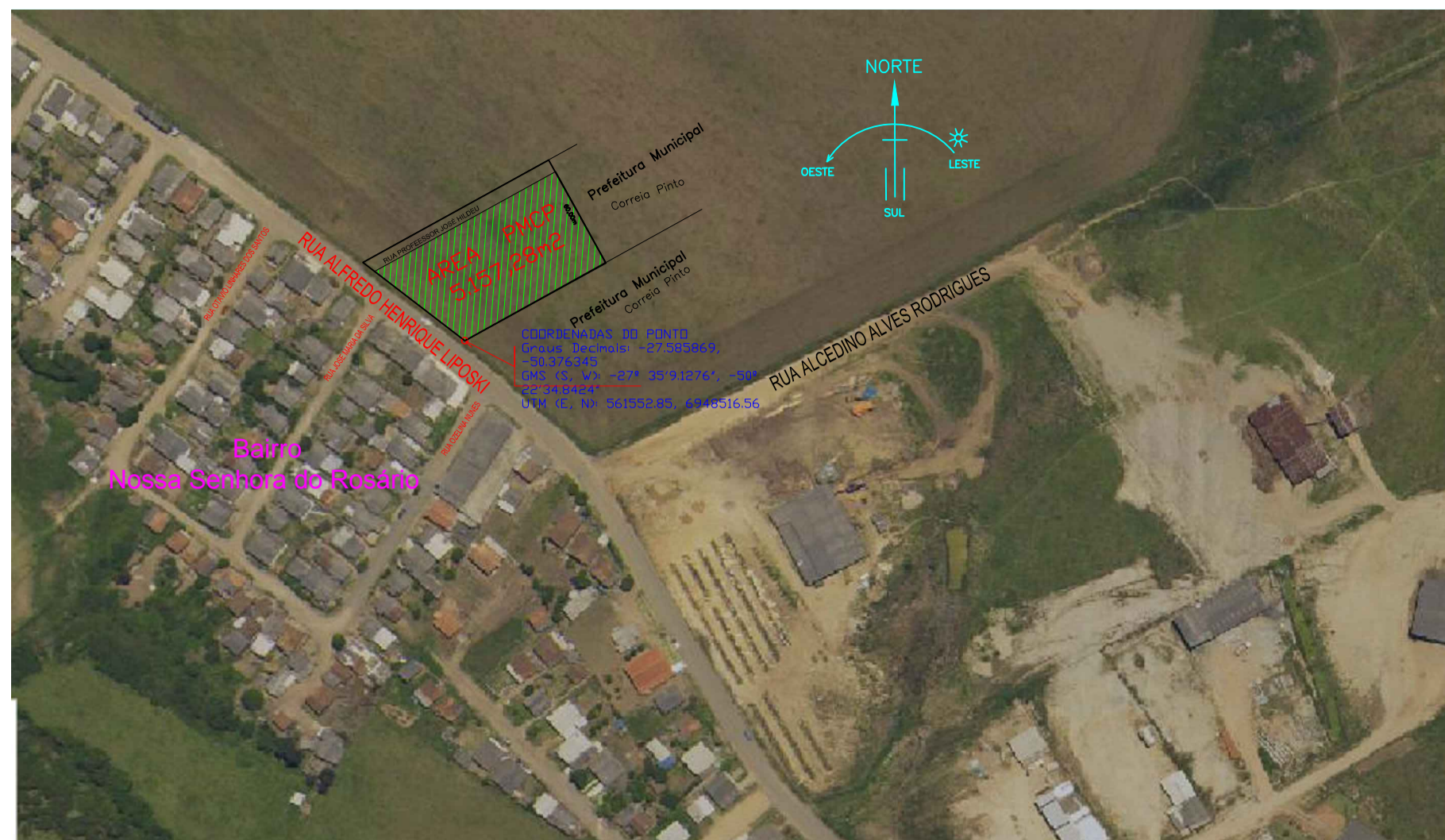
ARQUITETÔNICO

Título do Projeto: GRUPO ESCOLAR MUNICIPAL MARCOLINA DE OLIVEIRA RAMOS
 Proprietário: PREFEITURA MUNICIPAL DE CORREIA PINTO
 Endereço da Obra: Rua Alfredo Henrique Liposki N°580 - Bairro Nossa Senhora do Rosário

Assinatura: **PREFEITO - EDILSON GERMINIANI DOS SANTOS**
 Eng° Civil: **Edésio A. Alves Júlio - Crea026768-0**
 Assinado de forma digital por JOAO PEDRO JUNIOR
 RABELO06751827946 RABELO06751827946
 João Pedro Junior Rabello - CREA-SC152042-9

Descrição Prancha:
SITUAÇÃO E LOCAÇÃO

OBRA:
Grupo Escolar Municipal Marcolina de Oliveira Ramos
 Rua Alfredo Henrique Liposki N°580 Bairro Nossa S.do Rosário
 Município:Correia Pinto - Estado:Santa Catarina



OBSERVAÇÕES: Área do Terreno: ÁREA ADMINISTRATIVO: ÁREA = 93,78 M² ÁREA ABERTA E PATIO: ÁREA = 717,36 M² ÁREA SALA E OUTROS: ÁREA = 428,67 M² Área total da Edificação Escolar A= 1.239,81m²	ESCALA	INDICADA	ARQ
	DATA EMISSÃO:	INDICADA	
	DESENHISTA:	JOÃO	
			01/C