

CORTE BB Esc. 1/50

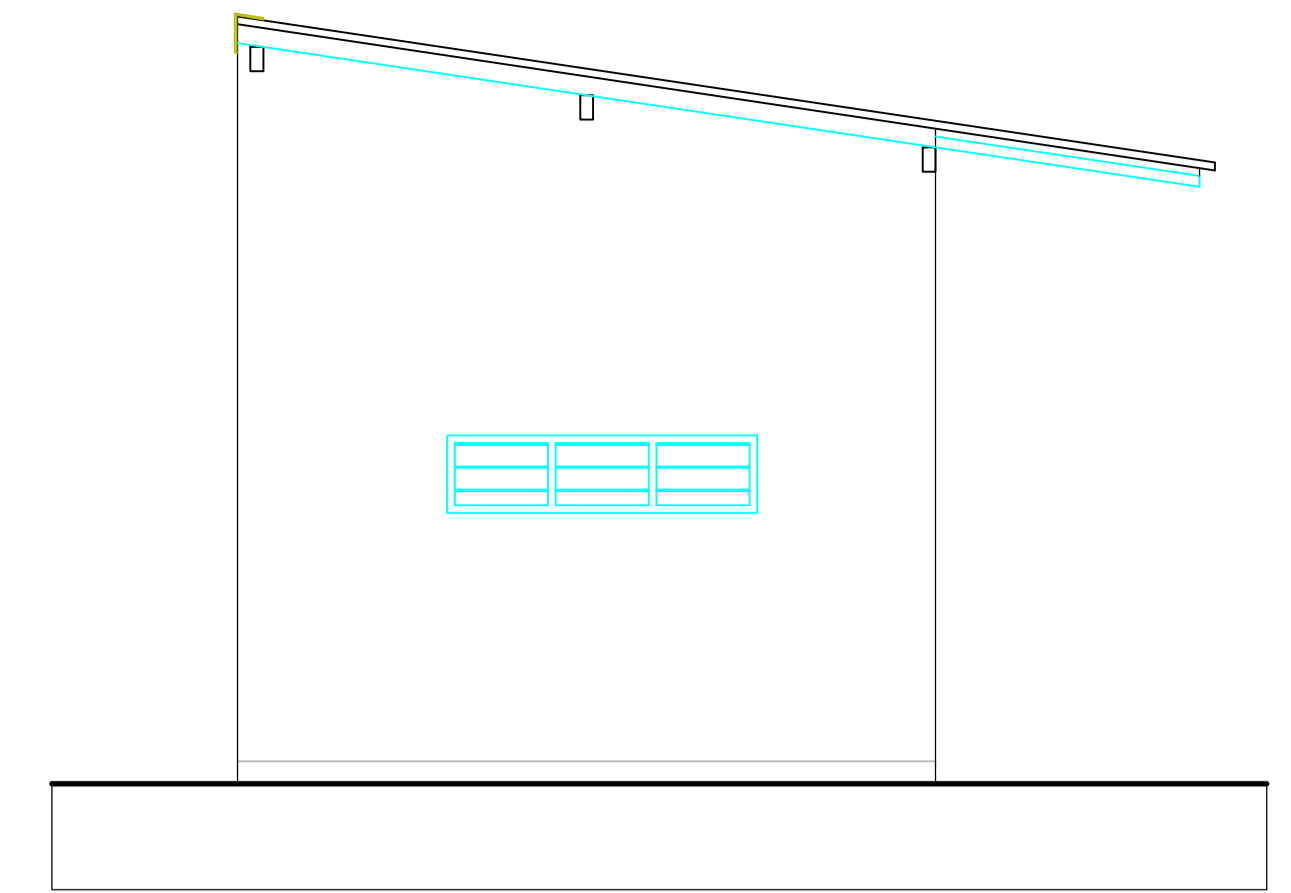

FACHADA LATERAL Esc. 1/50

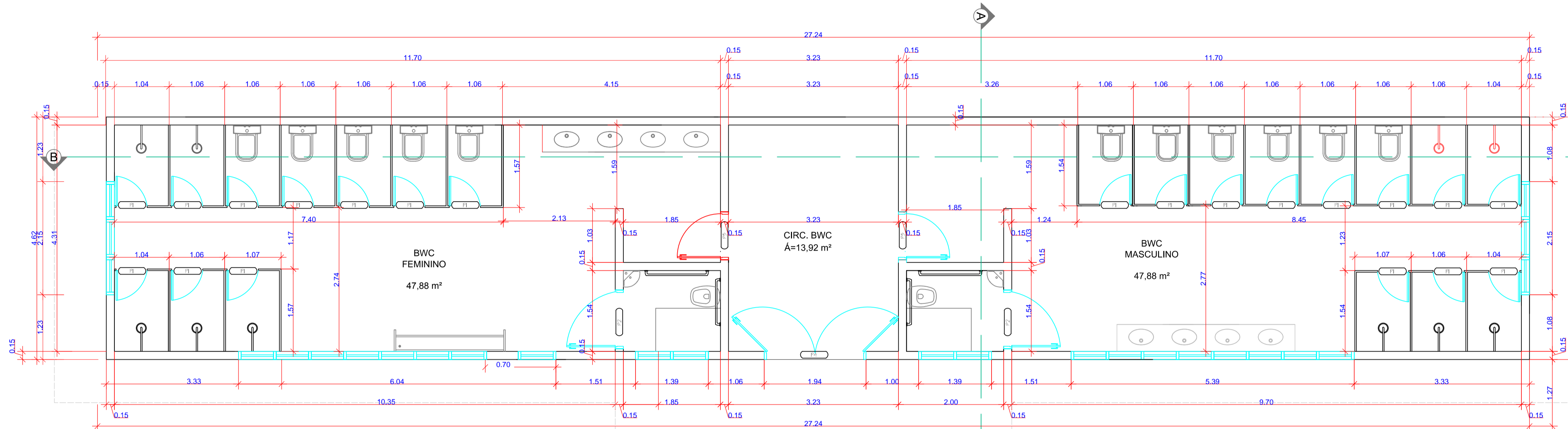

PLANTA BAIXA - BANHEIRO
ÁREA A EDIFICAR: 119,48m²
Esc. 1/50

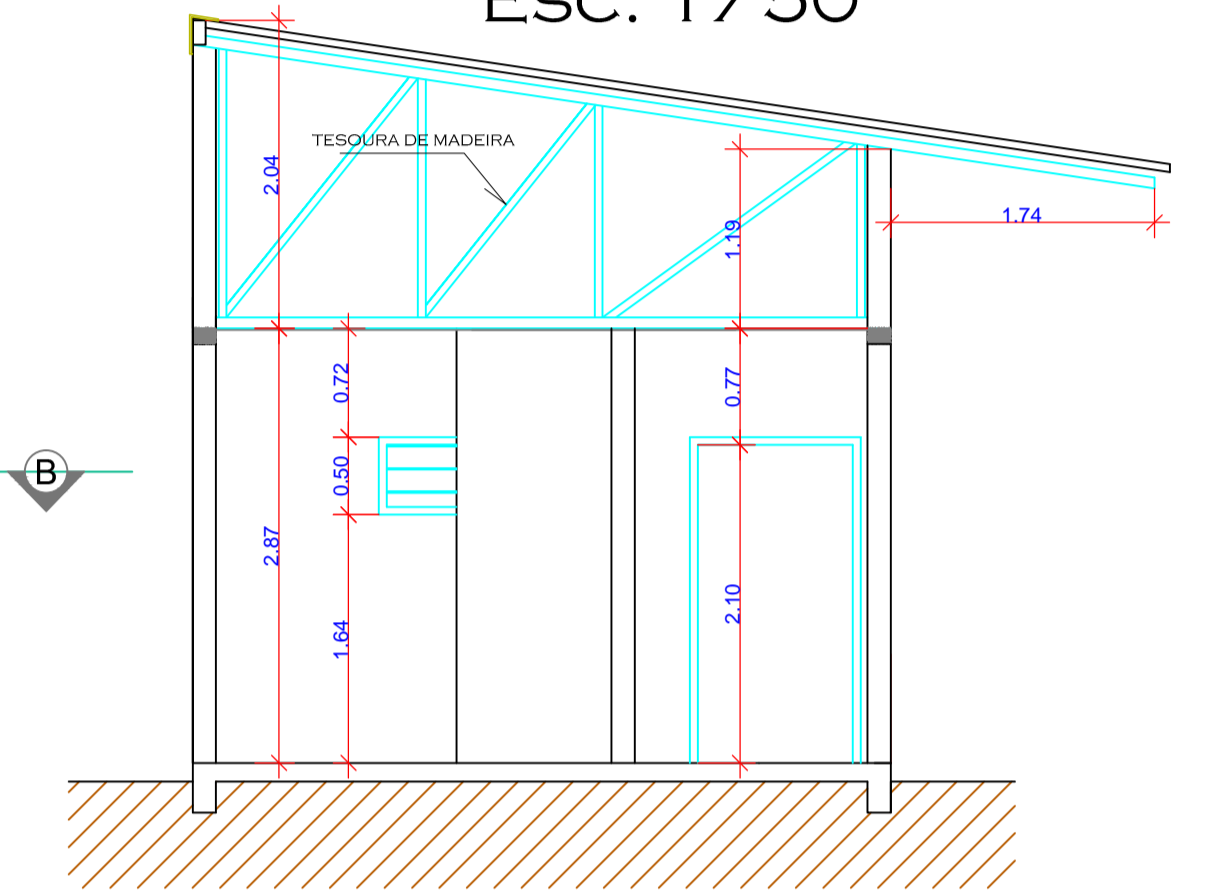

CORTE AA Esc. 1/50

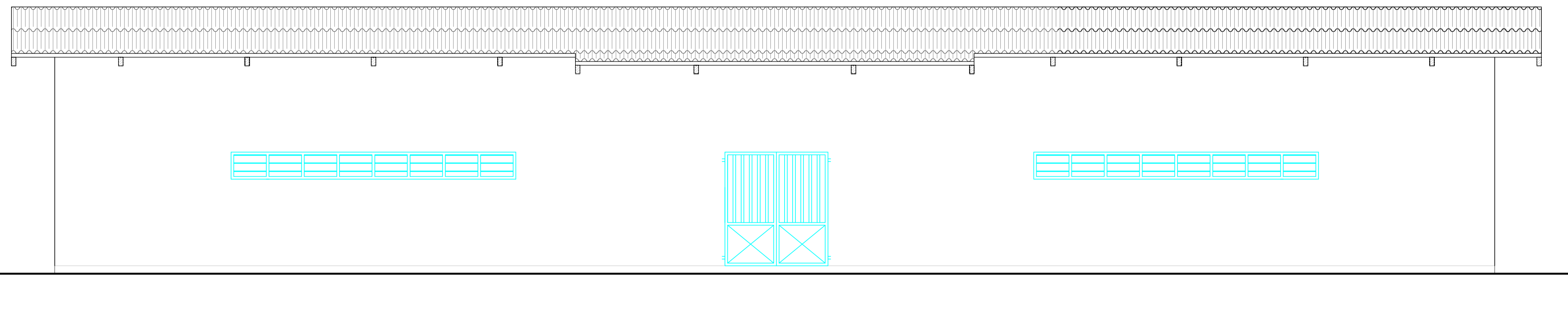

FACHADA FRONTAL Esc. 1/50

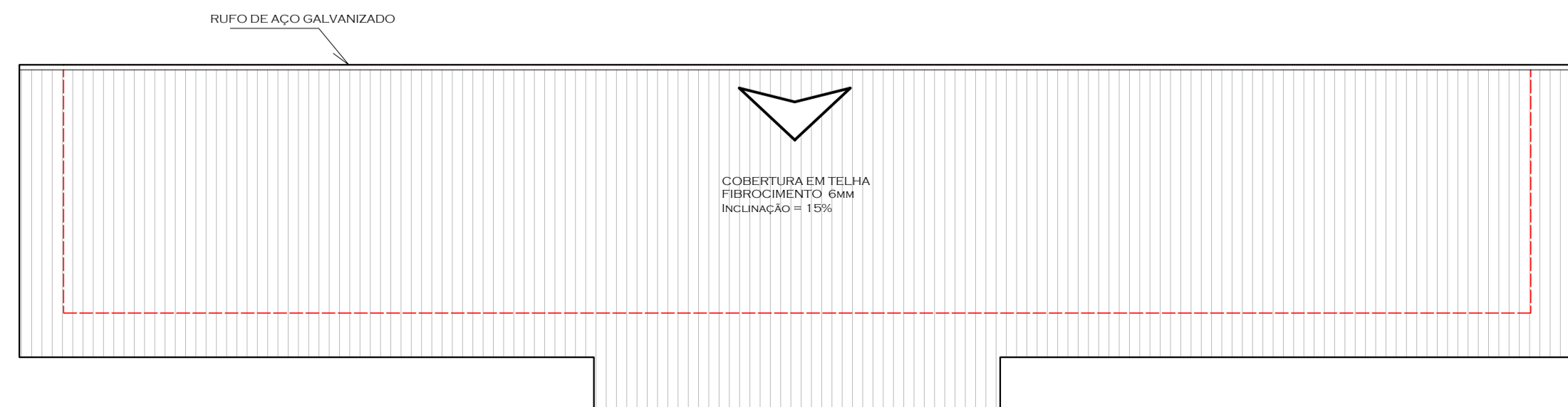

PLANTA DE COBERTURA Esc. 1/100

QUADRO DE ESQUADRIAS GERAL					
PORTA/JANELA	QUANTIDADE (UN.)	COMPRIMENTO (cm)	ALTURA (cm)	PEITORIL (cm)	ESPECIFICAÇÃO
JANELA (J1)	26	70	50	160	JANELA BASCULANTE EM FERRO, PINTADA COM TINTA ESMALTE FOSCO NA COR ALUMÍNIO SÓVONIL OU EQUIVALENTE E VIDRO COMUM INCOLOR 4mm
PORTA (P1)	21	70	160	X	PORTA DE ABRIR, DE AÇO CARBONO, COM MARCO DE FERRO E TABUETA LIVRE OCUPADO, PINTURA TINTA ESMALTE NA COR BRANCO GELÓ
PORTA (P2)	02	100	210	X	PORTA DE ABRIR, DE AÇO CARBONO, PARA PNE, COM PINTURA COM TINTA ESMALTE NA COR BRANCO GELÓ
PORTA (P3)	02	80	210	X	PORTA DE ABRIR, DE AÇO CARBONO, PINTURA TINTA ESMALTE NA COR BRANCO GELÓ
PORTA (P4)	01	180	210	X	PORTA DUPLA DE ABRIR, DE AÇO CARBONO, PINTURA TINTA ESMALTE NA COR BRANCO GELÓ

PREFEITURA MUNICIPAL DE CORREIA PINTO
FORÇA E AÇÃO PARA CRESCER
ADM. 2012/2016
END: DUQUE DE CAXIAS, nº 1569 - CIDADE - CORREIA PINTO - ESTADO - SANTA CATARINA.

Secretaria Planejamento, Finanças e Desenvolvimento Economico	Assinatura: Prefeito: VANIO FORSTER Assinatura: Secretária: Maria Luisa Gonçalves	Engº Civil: Silviane dos Santos Crea: 048789-6
---	--	---

Local: PARQUE DE EXPOSIÇÃO	FOLHA Nº: 02/02	DATA: 03/2014
Descrição: PROJETO DE ARQUITETÔNICO - BANHEIRO Planta Baixa; Fachadas; Cortes; Cobertura ÁREA CONSTRUÍDA: 119,48M ²	ESCALA: INDICADA	