

# Avenida Vitória Régia

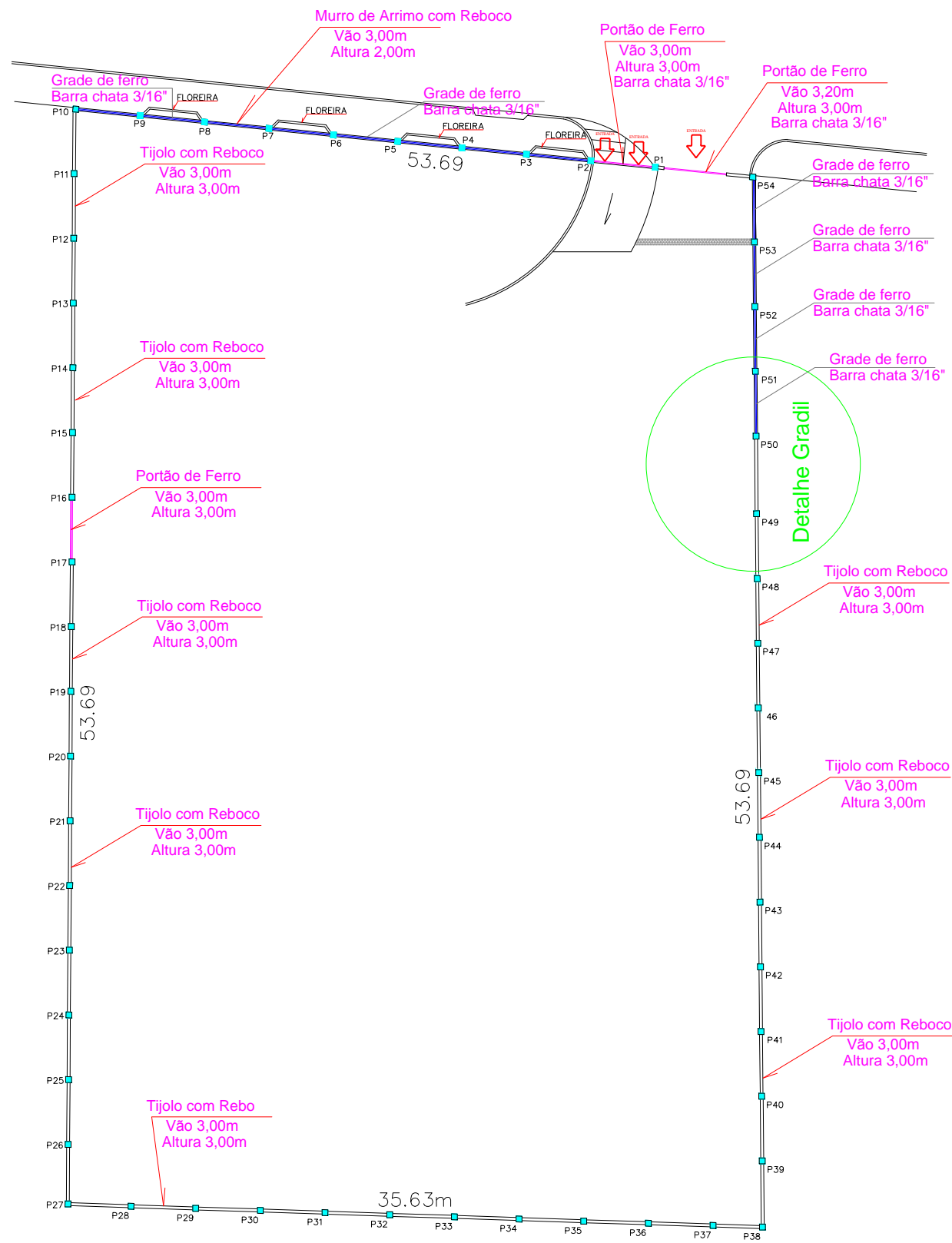

## PLANTA BAIXA

**LEGENDA**

- Muro Fechamento em Alvenaria
- Fechamento de Grade

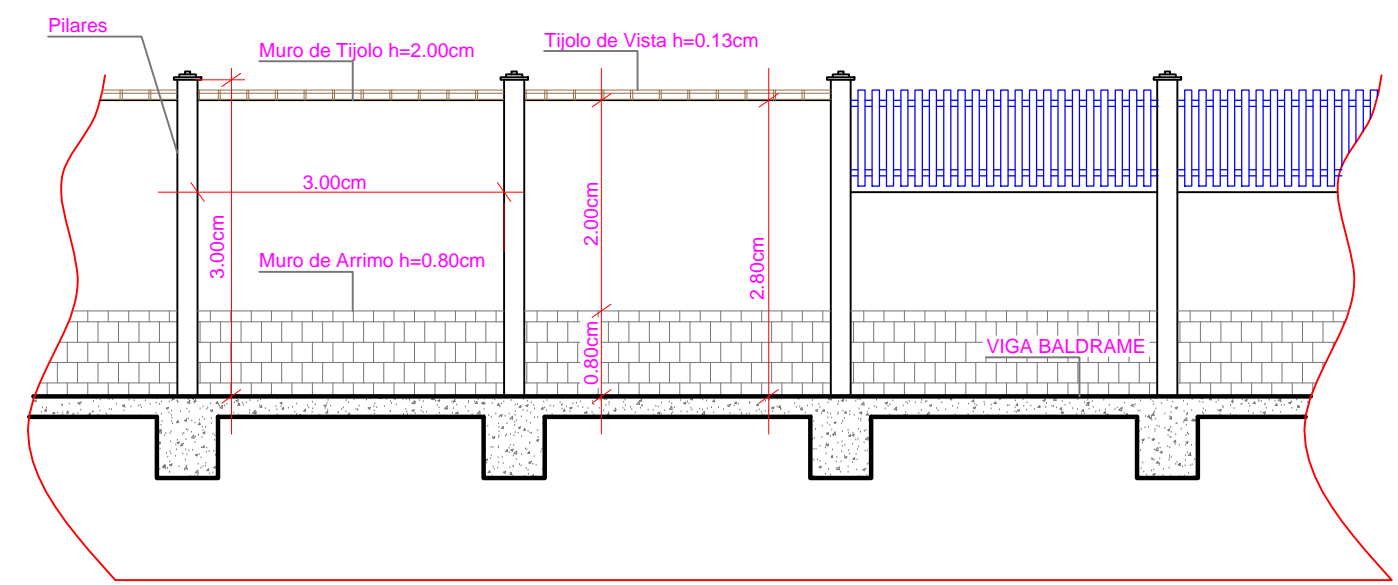

## Detalhe Gradil

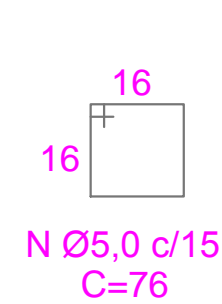

## Seção Vigas/Pilares

SEM ESCALA

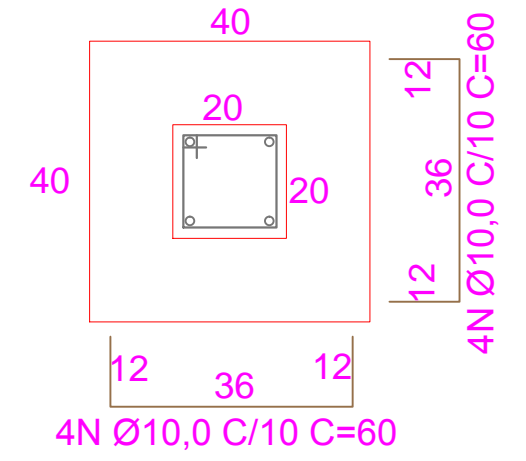

## Detalhe Sapatas

SEM ESCALA

Obra: **PREFEITURA MUNICIPAL DE CORREIA PINTO**  
**FORÇA E AÇÃO PARA CRESCER**  
 ADM. 2009/2012  
 END: DUQUE DE CAXIAS, nº 1569 - CIDADE: CORREIA PINTO - ESTADO: SANTA CATARINA.

Secretaria Planejamento, Finanças e Desenvolvimento Econômico	Assinatura: _____ Prefeito: VANIO FORSTER	Engº Civil: _____ SILVIANE DOS SANTOS
	Assinatura: _____ Secretária: Maria Luisa Gonçalves	Assinatura: _____ Secretária: Maria Luisa Gonçalves

Local: **AVENIDA VITÓRIA REGIA**

Descrição: **Detalhe do MURRO DO CRAS**

FOLHA Nº **07/07**

DESENHISTA: **Aldair R. Gonçalves**

DATA: **Junho/2012.**

ESCALA: **INDICADA**

**PROJETO DO CRAS**  
ÁREA CONSTRUÍDA=168,82M²