

PROJETO GEOMÉTRICO
ESCALA 1:400

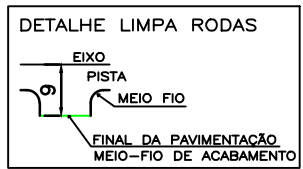
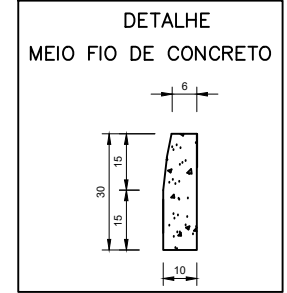
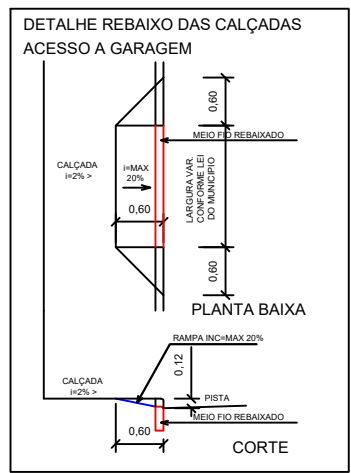

LEGENDA

- ÁREA TOTAL DE PISTA=744,88m²
Extensão=140,00m
- TOTAL DE MEIO FIO 172,00m

LEGENDA

- ESTACA
- DIVISA / CERCA
- MEIO FIO
- POSTE
- ENTRADA DE GARAGEM

SEÇÃO TIPO PAVIMENTAÇÃO
RUA CEARÁ/ CORREIA PINTO/SC.
ESCALA: 1/50

- 1 - REVESTIMENTO EM CBUQ - E 5.0 cm
- 2 - BASE DE BRITA GRADUADA E 12 cm
- 3 - SUB BASE MACADAME SECO E 15 cm
- 4 - SOLO COMPACTADO
- 5 - MEIO FIO
- 6 - PAVER e= 6cm
- 7 - PO DE PEDRA 5.0cm
- 8 - BRITA Nº 2 - ESPESSURA 5.0cm
- 9- VIGA DE TRAVAMENTO

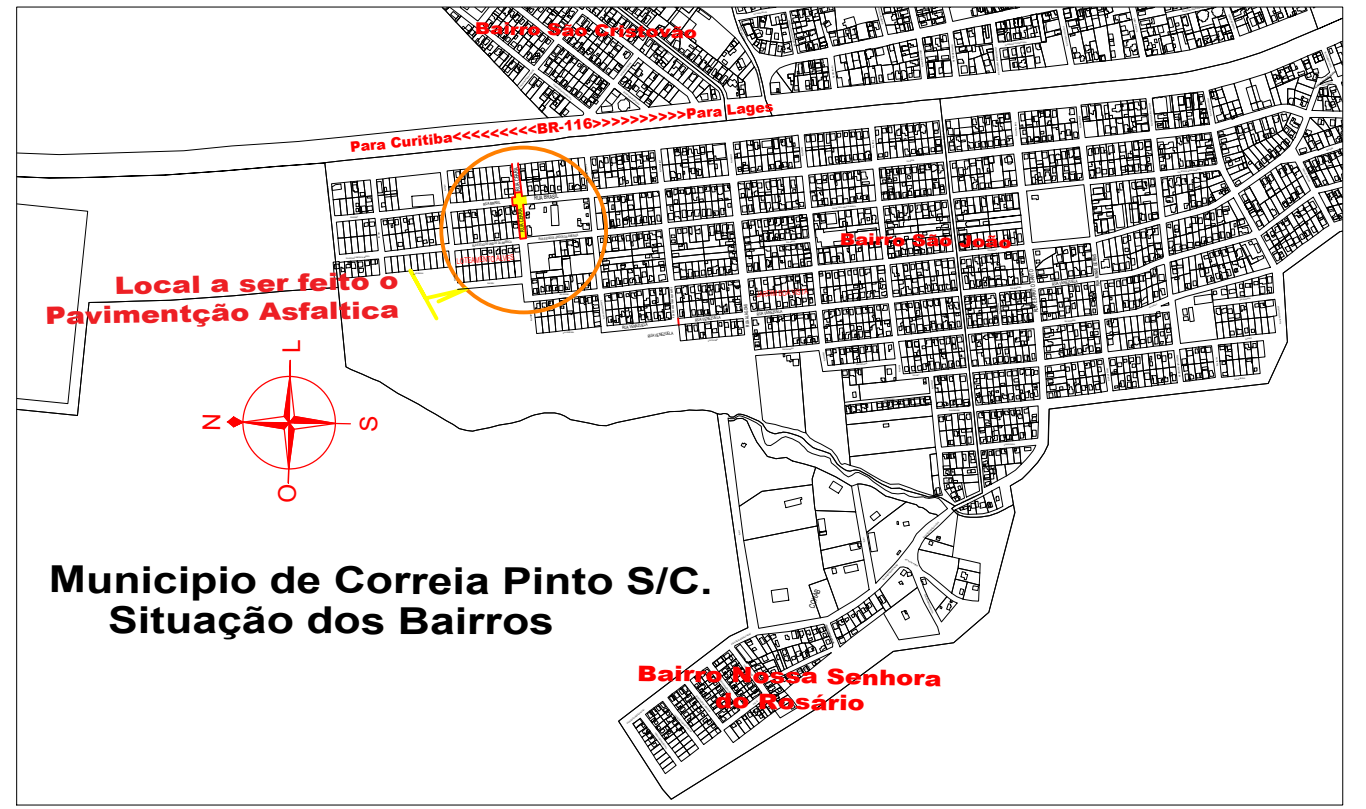
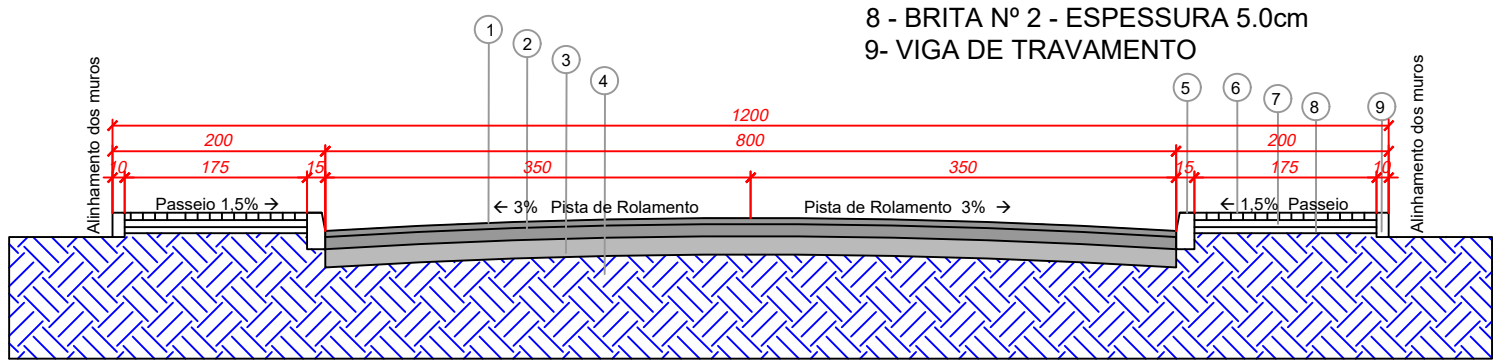

Município de Correia Pinto S/C.
Situação dos Bairros

<p>PREFEITURA MUNICIPAL DE CORREIA PINTO ADM. 2021-2024 END: DUQUE DE CAXIAS, Nº 3601 - CIDADE: CORREIA PINTO - ESTADO: SANTA CATARINA.</p>	<p>ENGENHEIRO CIVIL: Edésio A. A. Júlio Crea: 026768-0</p>	<p>ASSINATURA: EDILSON GERMINIANI DOS SANTOS PREFEITO</p>
	<p>Secretaria Planejamento, Finanças e Desenvolvimento Econômico</p>	<p>BAIRRO: São João CIDADE: Correia Pinto UF: SC</p>
<p>TÍTULO DO PROJETO: PROJETO DE PAVIMENTAÇÃO ASFÁLTICA DA TRECHO DA RUA CEARÁ</p>		<p>CONTEÚDO DA FOLHA: Contém: Projeto Geométrico e Detalhes</p>
<p>ÁREA TOTAL DE PISTA=744,88m² Extensão=80,00m</p>		<p>DATA DA IMPRESSÃO: 11/07/2022. DESENHISTA: ALDAIR RIBEIRO GONÇALVES</p>

Assinado eletronicamente por:

* EDESIO ALEXANDRE ALVES JULIO (**.918.569-**)

em 25/11/2022 11:47:10 com assinatura qualificada (ICP-Brasil)

Este documento é cópia do original assinado eletronicamente.

Para obter o original utilize o código QR abaixo ou acesse o endereço:

<https://correiapinto-e2.ciga.sc.gov.br/#/documento/e2aadeed-91cc-43ad-ba7d-21672e592bfd>



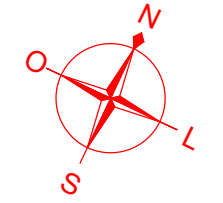
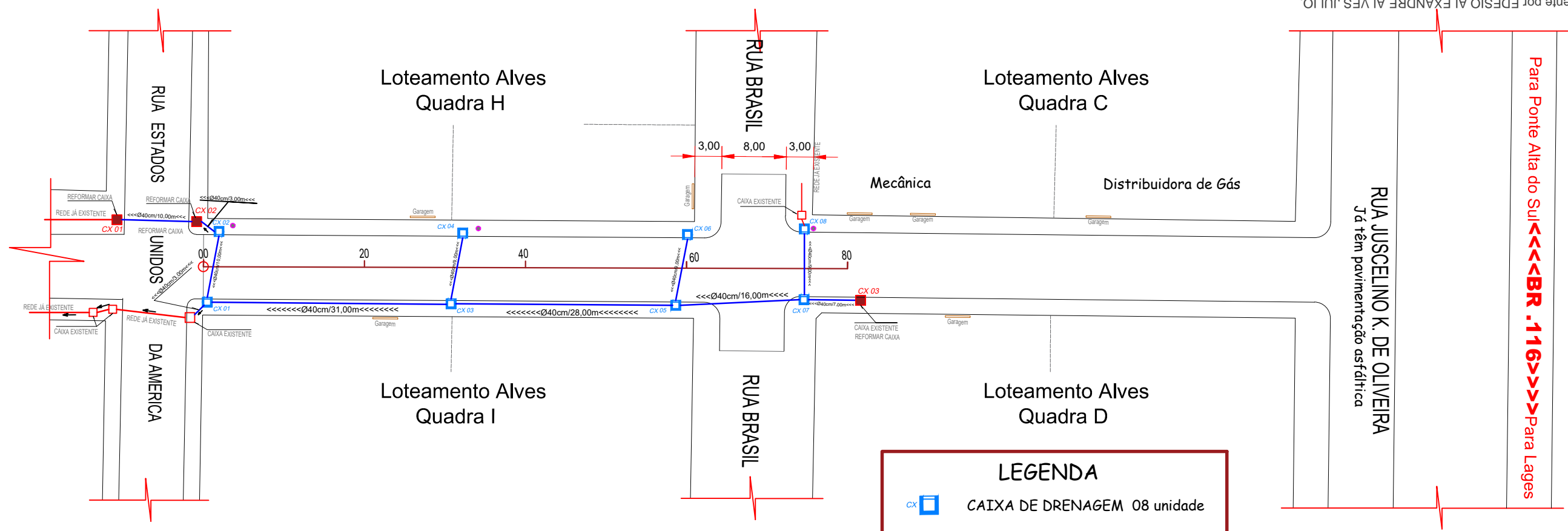

PROJETO DRENAGEM ESCALA 1:400

LEGENDA

- CAIXA DE DRENAGEM 08 unidade
- CAIXA PARA REFORMA 03 unidade
- TUBO Ø40 122,00 Metros

DETALHE DAS CAIXAS DE CAPTAÇÃO SOB PASSEIO

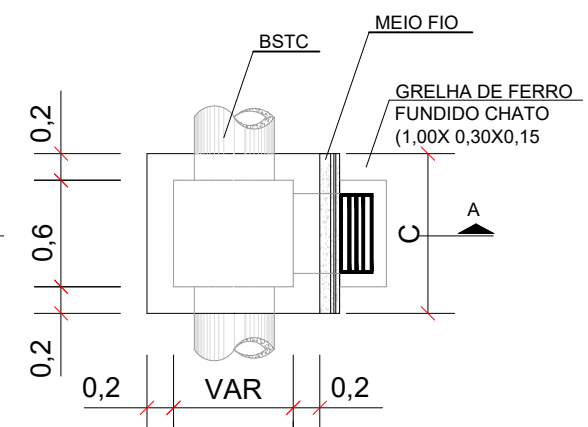
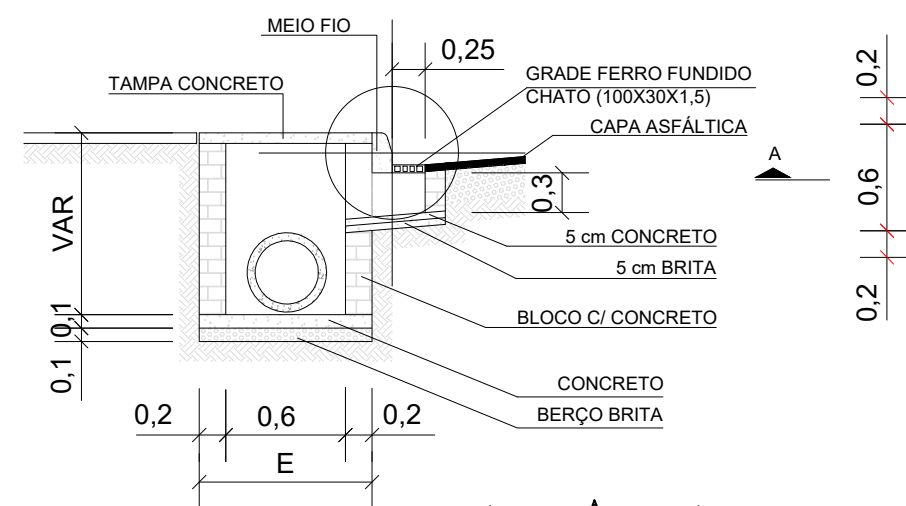

DETALHE DA CAPTAÇÃO

Diâmetro do Tubo - D	A	B	C	D	E	L
20cm	80cm	80cm	2cm	20cm	10cm	134cm
30cm	80cm	80cm	3cm	30cm	10cm	146cm
40cm	90cm	90cm	4cm	40cm	10cm	158cm
60cm	120cm	120cm	6cm	60cm	10cm	182cm

MEIO FIO COM ENTRADA DE ÁGUA



TABELA PARA ESCOLHA DAS DIMENSÕES DA CAIXA

D2 (SAIDA)	C	E
CC-2 0,40	0,70	0,80
CC-2 0,60	0,70	1,00

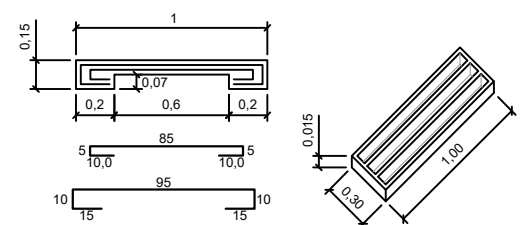
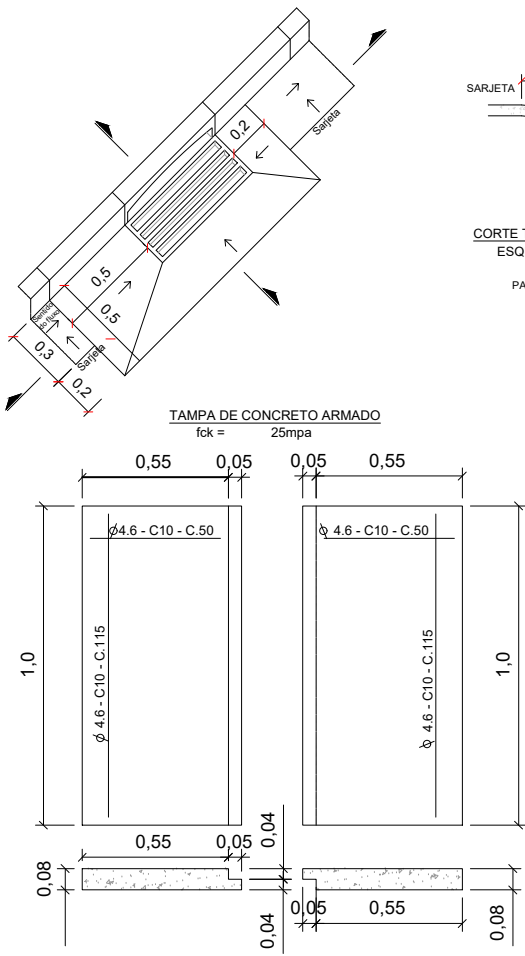
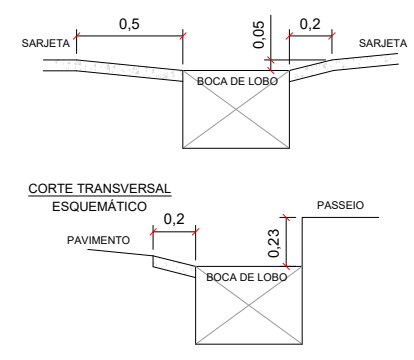

LEGENDA

- ESTACA
- CAIXA CONSTRUIR
- CAIXA EXISTENTE
- POSTE
- ENTRADA DE GARAGEM

PREFEITURA MUNICIPAL DE CORREIA PINTO
ADM. 2021-2024
END: DUQUE DE CAXIAS, Nº 3601 - CIDADE: CORREIA PINTO - ESTADO: SANTA CATARINA.

ENGENHEIRO CIVIL: Edésio A. A. Júlio
Crea: 026768-0

ASSINATURA: EDILSON GERMINIANI DOS SANTOS
PREFEITO

Secretaria Planejamento, Finanças e Desenvolvimento Economico

BAIRRO: São João CIDADE: Correia Pinto UF: SC

TÍTULO DO PROJETO: PROJETO DE PAVIMENTAÇÃO ASFÁLTICA DA TRECHO DA RUA CEARÁ

Contém: Projeto Drenagem e Detalhes

ÁREA TOTAL DE PISTA=744,88m² Extensão=80,00m

DESENHISTA: ALDAIR RIBEIRO GONÇALVES

DATA DA IMPRESSÃO: 11/07/2022.

FOLHA: 02

Assinado eletronicamente por:

* EDESIO ALEXANDRE ALVES JULIO (**.918.569-**)

em 25/11/2022 11:46:46 com assinatura qualificada (ICP-Brasil)

Este documento é cópia do original assinado eletronicamente.

Para obter o original utilize o código QR abaixo ou acesse o endereço:

<https://correiapinto-e2.ciga.sc.gov.br/#/documento/8780e3cb-25fe-4525-b65c-8ca5e102830d>



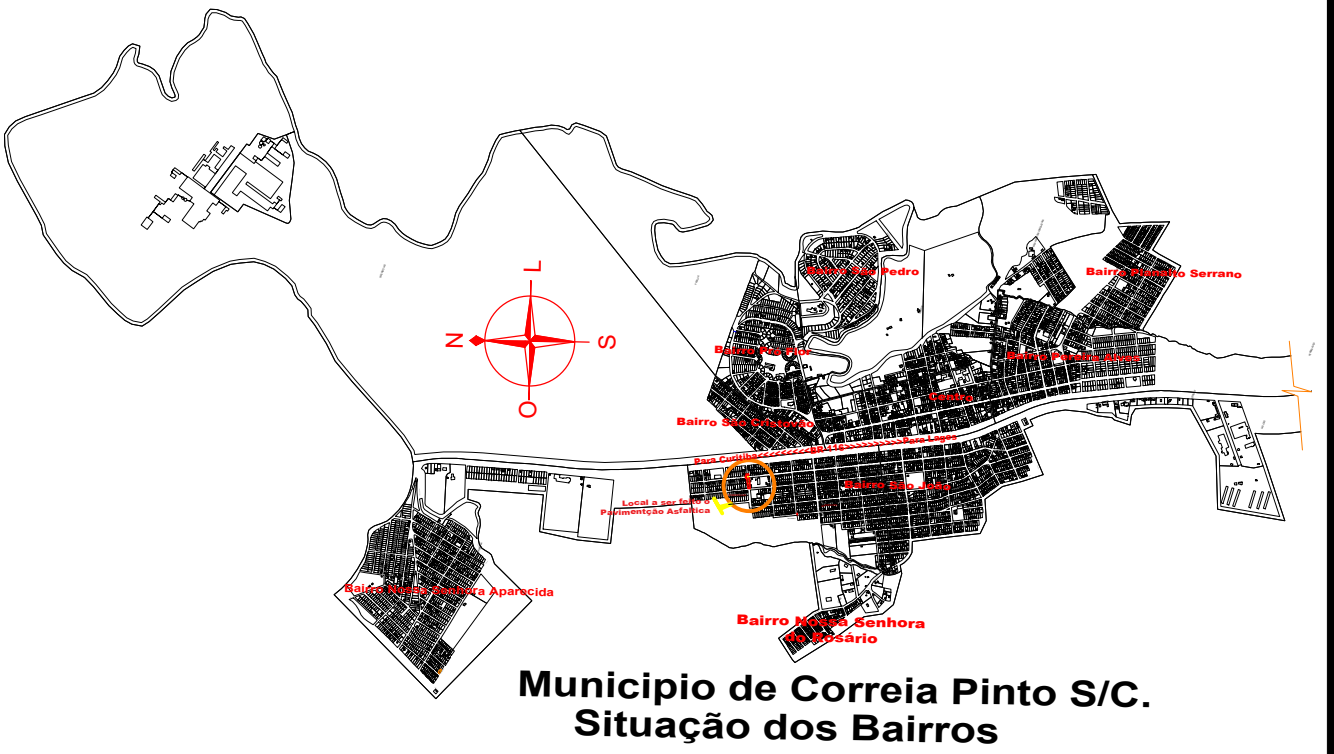

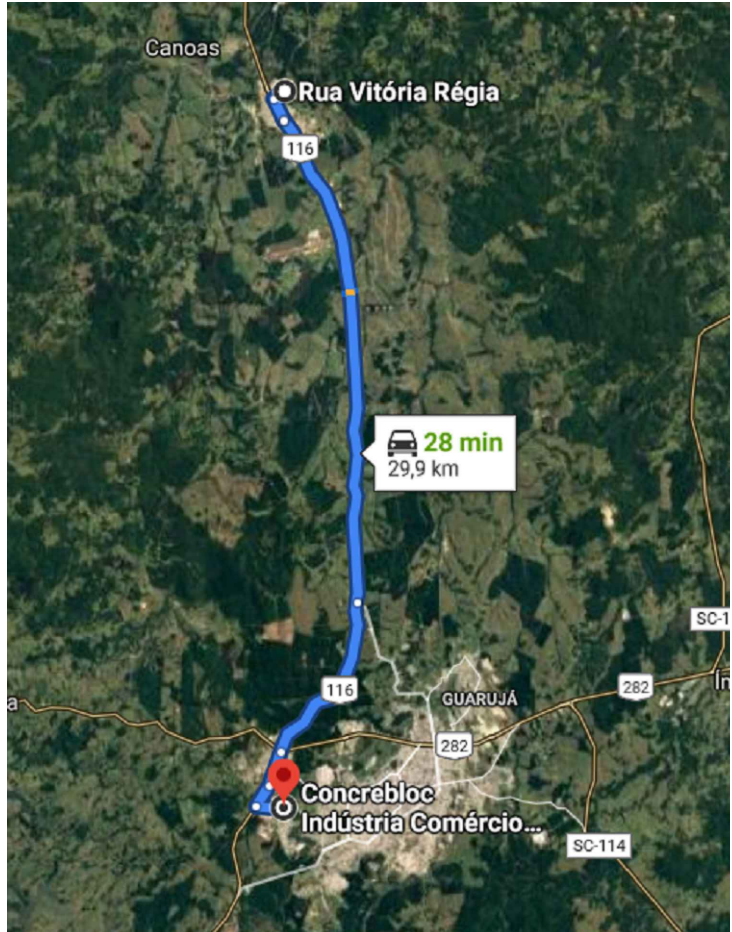

LOCAÇÃO DA RUA ESCALA 1:100

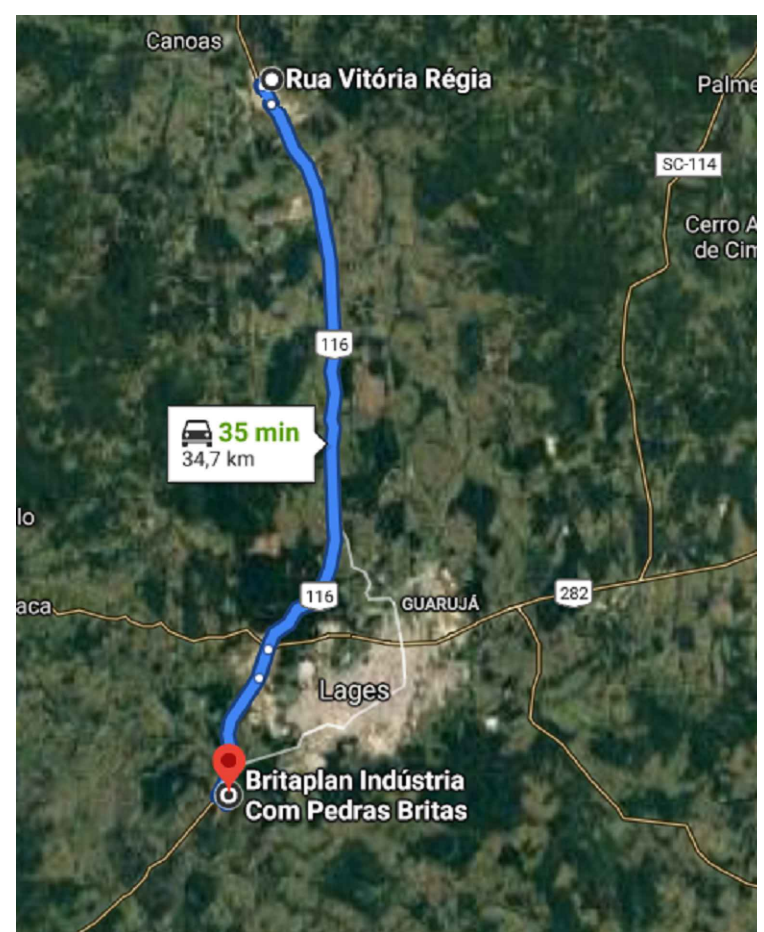

DISTÂNCIA ATÉ DISTRIBUIDORA DE ARTEFATOS DE CONCRETO - 29,90KM ESCALA 1:100



DISTÂNCIA ATÉ DISTRIBUIDORA DE MATERIAS PÉTRIOS - 34,70 KM ESCALA 1:100

 PREFEITURA MUNICIPAL DE CORREIA PINTO ADM. 2021-2024 END: DUQUE DE CAXIAS, Nº 3601 - CIDADE: CORREIA PINTO - ESTADO: SANTA CATARINA.	ENGENHEIRO CIVIL: Edésio A. A. Júlio Crea: 026768-0	ASSINATURA: EDILSON GERMINIANI DOS SANTOS PREFEITO
	Secretaria Planejamento, Finanças e Desenvolvimento Economico	
TÍTULO DO PROJETO: PROJETO DE PAVIMENTAÇÃO ASFÁLTICA DA TRECHO DA RUA CEARÁ	BAIRRO: São João CIDADE: Correia Pinto UF: SC	CONTEUDO DA FOLHA: Situação e Localização ->Localção dos Materias Pêtrios ->Localização da Jazida de Brita
ÁREA TOTAL DE PISTA=744,88m ² Extensão=80,00m	DATA DA IMPRESSÃO: 11/07/2022. DESENHISTA: ALDAIR RIBEIRO GONÇALVES	03