

PROJETO TOPOGRÁFICO
ESCALA 1:250

PERFIL LONGITUDINAL

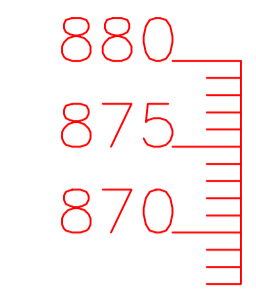
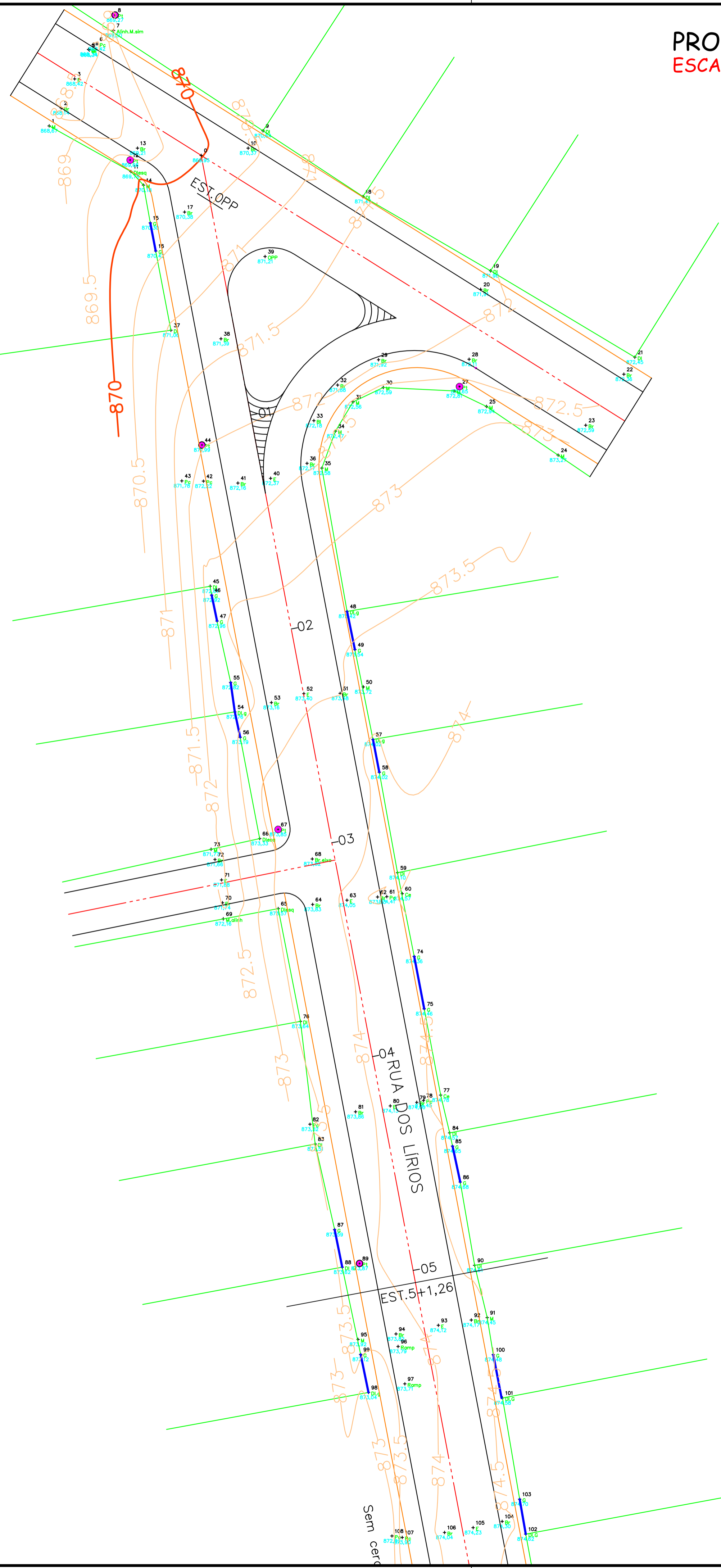

Estaca	0	1	2	3	4	5	11+6.204
Cotas do TERRENO	869.953	871.643	872.955	873.927	874.053	874.227	
Cotas do PROJETO	869.603	871.103	872.563	873.511	873.700	873.824	
Greide	0±0,000	7.50 % em 34,051 m		1+14,051	0.62 % em 68,009 m		
Corte/Aterro	C 0.350	C 0.540	C 0.391	C 0.416	C 0.353	C 0.403	

CALCULO DE VOLUME DE CORTE E ATERRO
RUA DOS LÍRIOS - CORREIA PINTO SC

Calculado pelo método da semi-distancia.

Estaca	m ² Corte	m ² Aterro	Acc m ² Corte	Acc m ² Aterro	m Semi-Dist	m ³ Corte	m ³ Aterro	Acc m ³ Corte	Acc m ³ Aterro
0	3.26	0.76	3.26	0.76	10,00	73,88	8.02	73,88	8.02
1	4.13	0.04	7.39	0.80	10,00	73,59	3.53	147.48	11.55
2	3.23	0.31	10.62	1.11	10,00	63.72	6.69	211.19	18.24
3	3.14	0.36	13.76	1.47	10,00	62.35	9.89	273.54	28.12
4	3.10	0.63	16.86	2.10	10,00	65.45	13.62	339.00	41.74
5	3.45	0.73	20.31	2.83	10,00	47.87	23.89	386.87	65.53
6	1.34	1.66	21.64	4.49	10,00	41.03	33.07	427.90	98.71
7	2.77	1.65	24.41	6.14	10,00	52.14	20.75	480.04	119.46
8	2.45	0.43	26.86	6.57	0.79	3.86	0.64	483.89	120.10
8+1.581	2.43	0.39	29.29	6.96	9.20	49.18	6.80	533.08	126.90
9	2.92	0.35	32.20	7.31	3.09	22.35	2.77	555.43	129.68
9+6.183	4.32	0.55	36.52	7.85	6.91	65.40	4.55	620.84	134.23
10	5.15	0.11	41.67	7.96	10,00	101.67	8.70	722.50	142.93
11	5.02	0.76	46.69	8.72	3.10	28.22	6.68	750.72	149.61
11+6.204	4.08	1.40	50.77	10.12					

Volume Total de Corte: 750,72 m³
 Volume Total de Aterro: 149,61 m³

NOTA DE SERVIÇO DE TERRAPLENAGEM
RUA DOS LÍRIOS - CORREIA PINTO SC

Est	Bordo				Eixo				Bordo				
	Inic Talude	Dist	Cota	%	Inic Talude	Dist	Cota	%	Inic Talude	Dist	Cota	%	
0	5.150	870.033	3.500	869.533	-2.0	869.953	869.603	0.350	3.500	869.533	-2.0	5.150	870.034
1	5.150	871.533	3.500	871.033	-2.0	871.643	871.103	0.540	3.500	871.033	-2.0	5.150	871.534
2	5.150	872.993	3.500	872.493	-2.0	872.955	872.563	0.391	3.500	872.493	-2.0	5.150	872.994
3	5.150	873.941	3.500	873.441	-2.0	873.927	873.511	0.416	3.500	873.441	-2.0	5.150	873.942
4	5.150	874.130	3.500	873.630	-2.0	874.053	873.700	0.353	3.500	873.630	-2.0	5.150	874.131
5	5.150	874.254	3.500	873.754	-2.0	874.227	873.824	0.403	3.500	873.754	-2.0	5.150	874.255
6	5.150	874.379	3.500	873.879	-2.0	874.062	873.949	0.112	3.500	873.879	-2.0	5.150	874.380
7	5.150	874.565	3.500	874.065	-2.0	874.426	874.135	0.291	3.500	874.065	-2.0	5.150	874.566
8	5.150	875.475	3.500	874.975	-2.0	875.356	875.045	0.311	3.500	874.975	-2.0	5.150	875.476
8+1.581	5.150	875.573	3.500	875.073	-2.0	875.453	875.143	0.310	3.500	875.073	-2.0	5.150	875.574
9	5.150	876.928	3.500	876.428	-2.0	876.833	876.498	0.335	3.500	876.428	-2.0	5.150	876.929
9+6.183	5.150	877.569	3.500	877.069	-2.0	877.642	877.139	0.503	3.500	877.069	-2.0	5.150	877.570
10	5.150	878.621	3.500	878.121	-2.0	878.741	878.191	0.550	3.500	878.121	-2.0	5.150	878.622
11	5.150	878.343	3.500	877.843	-2.0	878.385	877.913	0.472	3.500	877.843	-2.0	5.150	878.344
11+6.204	5.150	878.127	3.500	877.627	-2.0	878.047	877.697	0.350	3.500	877.627	-2.0	5.150	878.128

SEÇÕES TRANSVERSAIS

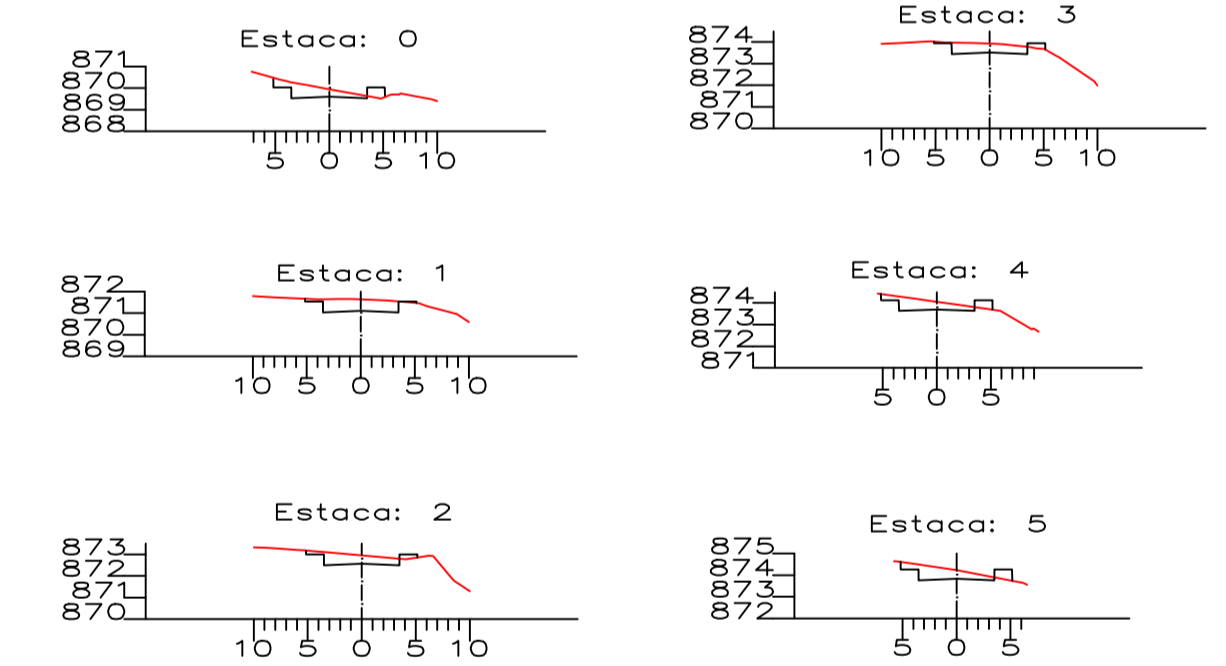

AMURES



ASSOCIAÇÃO DE MUNICÍPIOS DA REGIÃO SERRANA

PREFEITURA MUNICIPAL DE CORREIA PINTO

01

ASSESSORIA TÉCNICA

OBRA:

PROJETO: INDIAMARA DE OLIVEIRA RIBEIRO:068341609-06

Assinado de forma digital por INDIAMARA DE OLIVEIRA RIBEIRO:068341609-06
 Dados: 2023.11.15 16:46:45 -03'00'

Indiamara de Oliveira Ribeiro
 Eng. Civil - CREA N° 13.4548-3

Pavimentação da Rua Dos Lírios Pav. em CBUQ

Levantamento Topográfico
 Perfil Logitudinal
 Seções Transversais
 Ext: 101,26m

PREFEITO: Edilson Germiniani dos Santos

DESENHO: Camila Sasso Nunes

TOPOGRAFIA: Venicio Pedro Bernardo

Escala: Indicada

DATA: novembro/2023

PROJETO GEOMÉTRICO
ESCALA 1:250

PROJETO LAYOUT
ESCALA 1:250

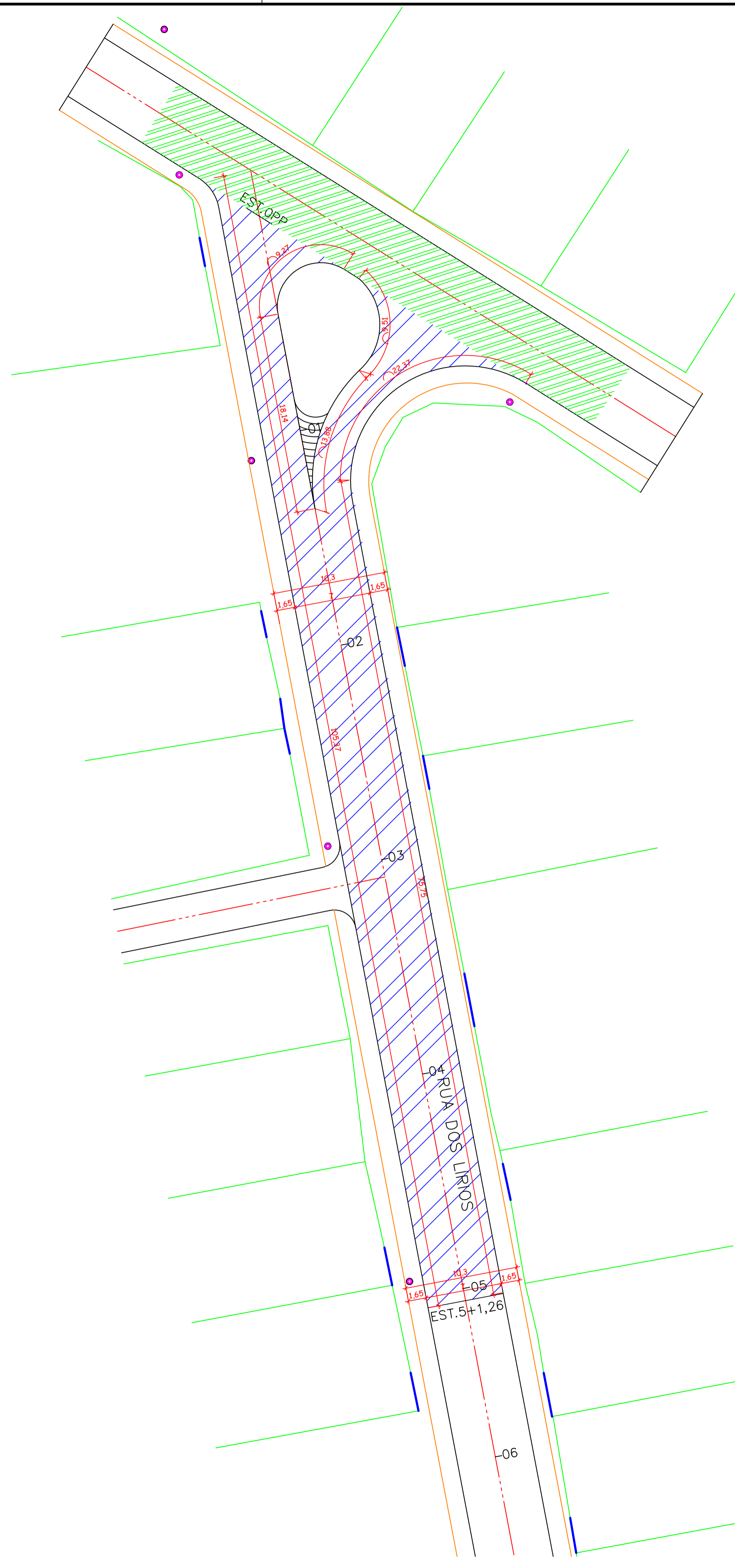
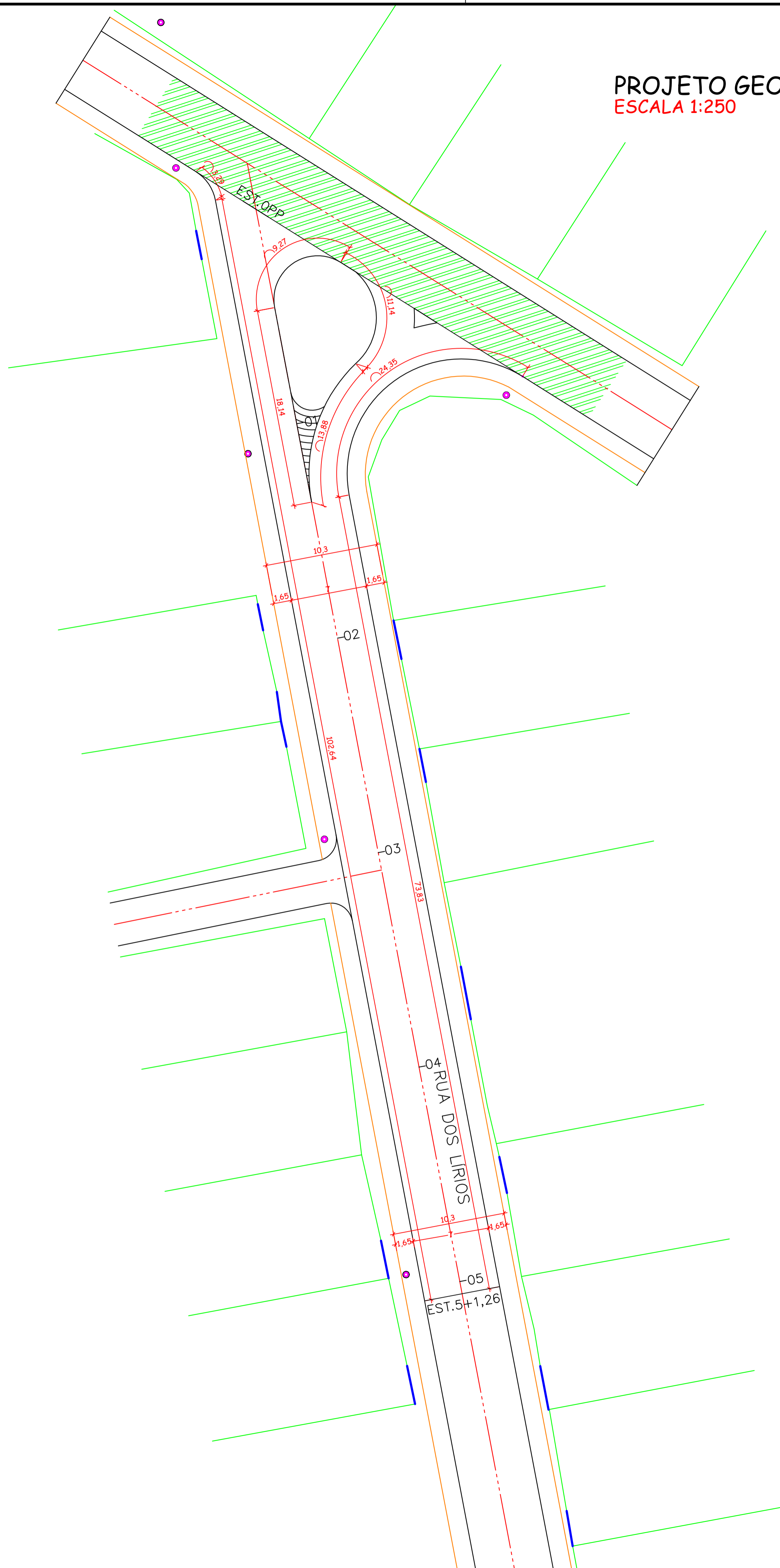

LEGENDA	
	PAVIMENTAÇÃO A SER EXECUTADA EM CBUQ
	PAVIMENTAÇÃO EXISTENTE EM CBUQ
	PASSEIOS A SEREM EXECUTADOS
	DIVISA DO TERRENO COM A CALÇADA
	ENTRADA DE GARAGEM
	LINHA DA CALÇADA
	PT - POSTE

<p>AMURES </p>		<p>ASSOCIAÇÃO DE MUNICÍPIOS DA REGIÃO SERRANA</p>
<p>PREFEITURA MUNICIPAL DE CORREIA PINTO</p>		<p>02</p>
<p>ASSESSORIA TÉCNICA</p>		<p>OBRA :</p>
<p>PROJETO: INDIAMARA DE OLIVEIRA RIBEIRO:06834160906 60906</p>	<p>Assinado de forma digital por INDIAMARA DE OLIVEIRA RIBEIRO:06834160906 60906 17:20:52 -03'00'</p>	<p>Pavimentação da Rua Dos Lírios Pav. em CBUQ</p>
<p>PREFEITO: Edilson Germiniani dos Santos</p>	<p>Indiamara de Oliveira Ribeiro Eng. Civil - CREA N° 13.4548-3</p>	<p>Geométrico Layout Legenda Ext: 101,26m</p>
<p>DESENHO : Camila Sasso Nunes</p>	<p>Escala: indicada</p>	<p>DATA : novembro/2023</p>

PROJETO DE DRENAGEM PLUVIAL
ESCALA 1:250

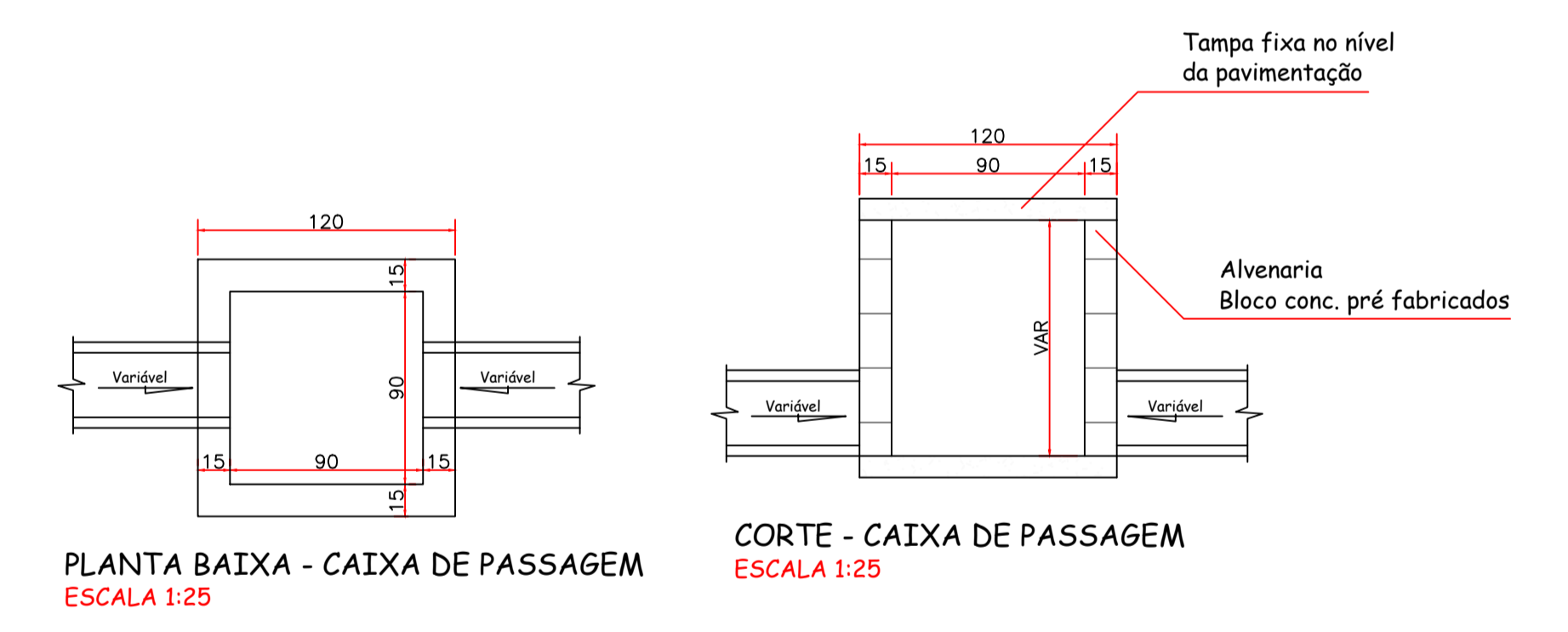
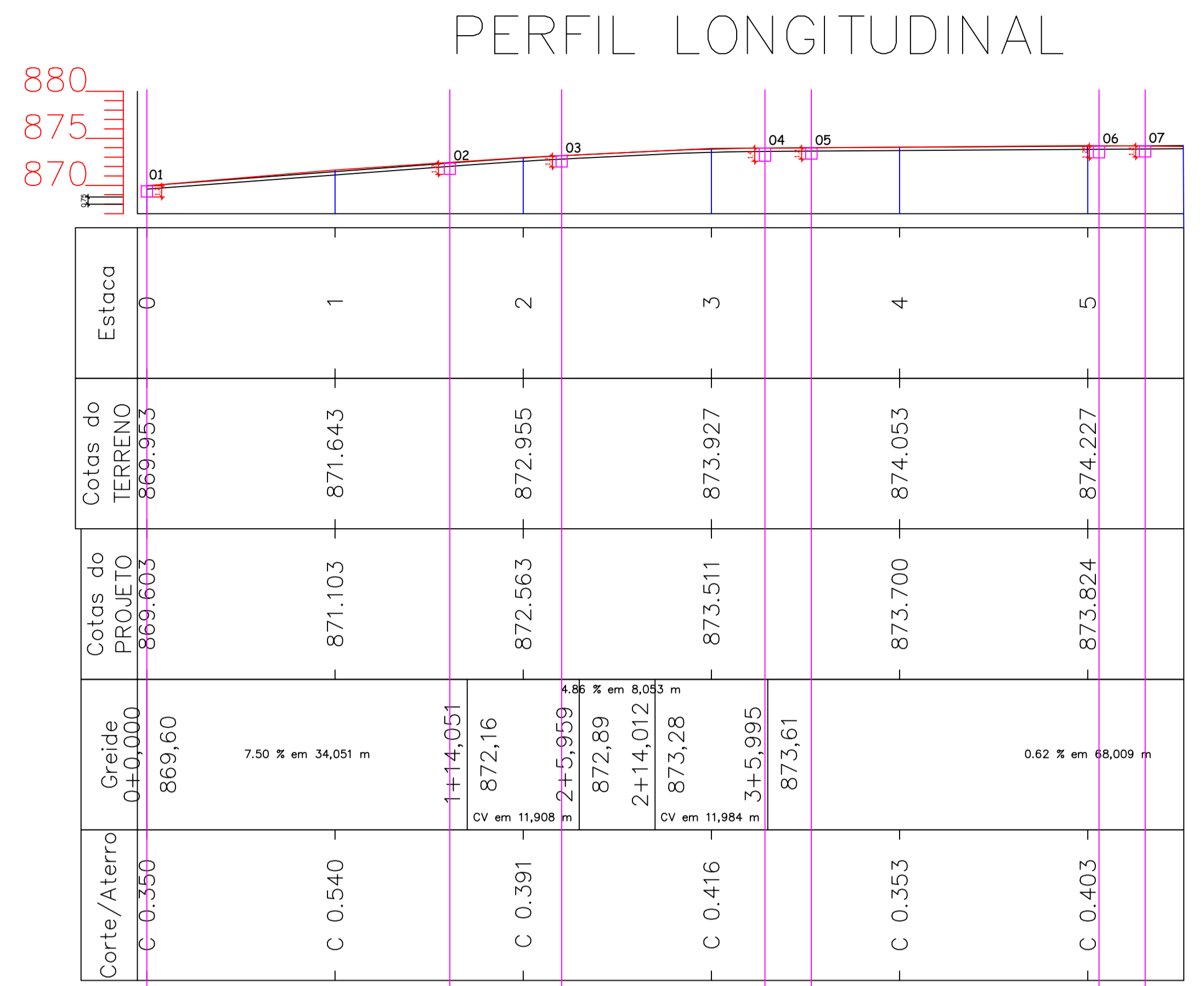
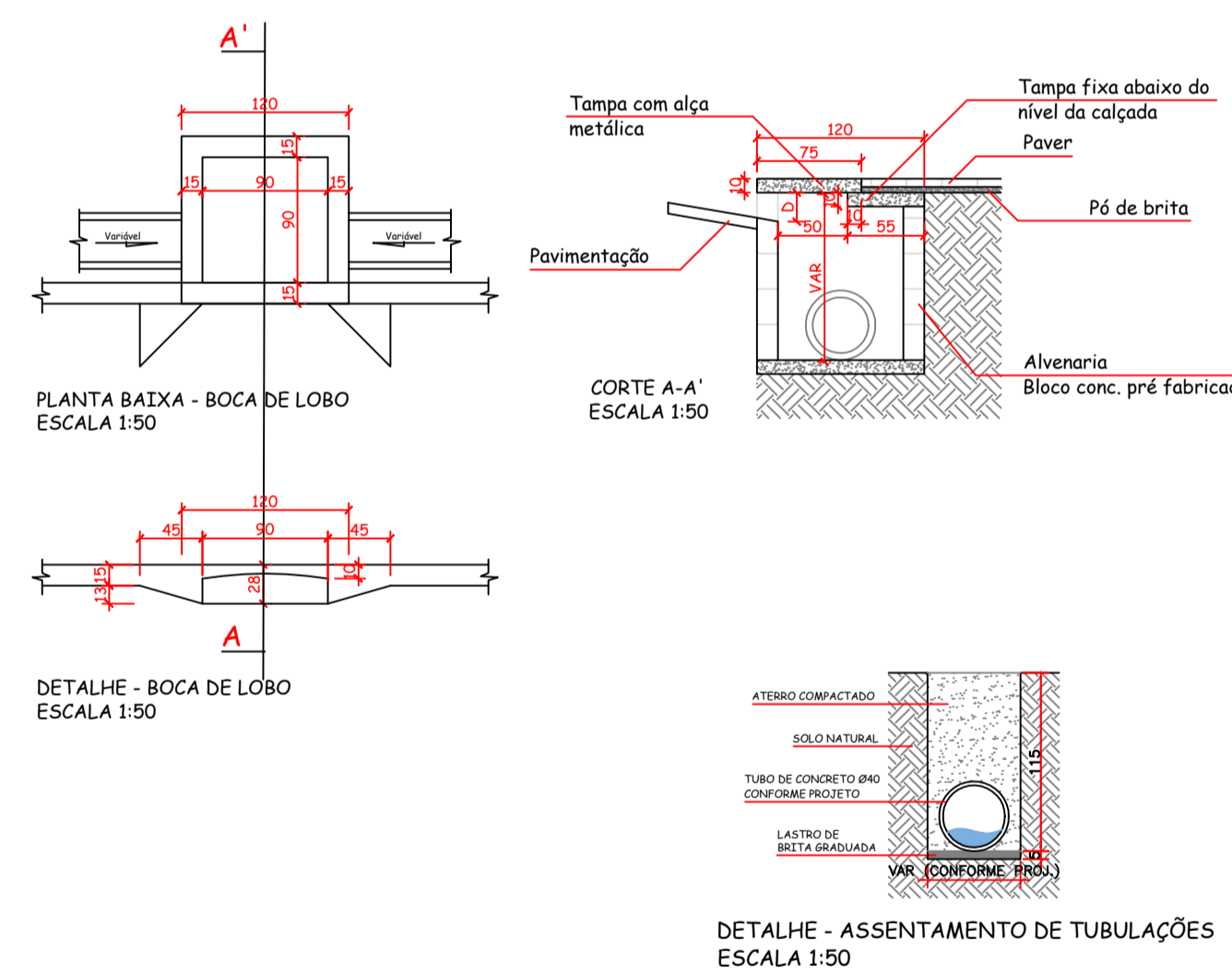
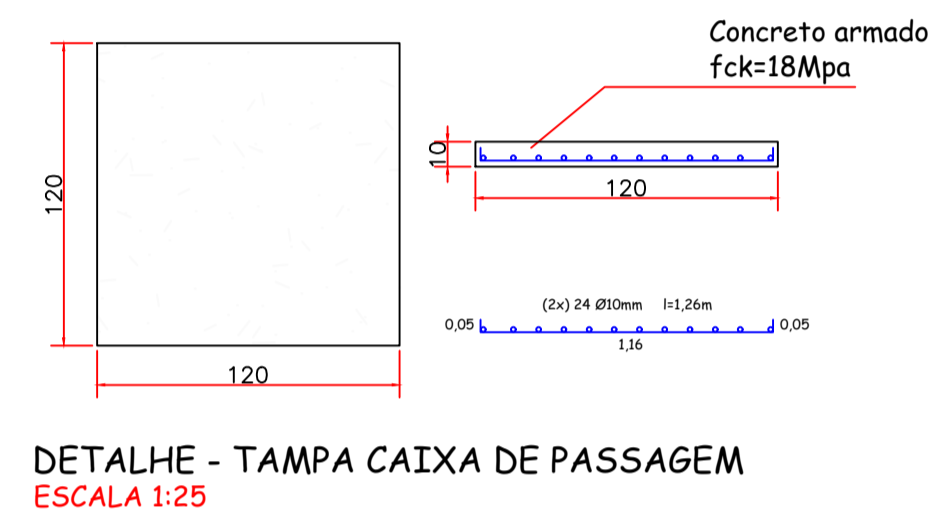
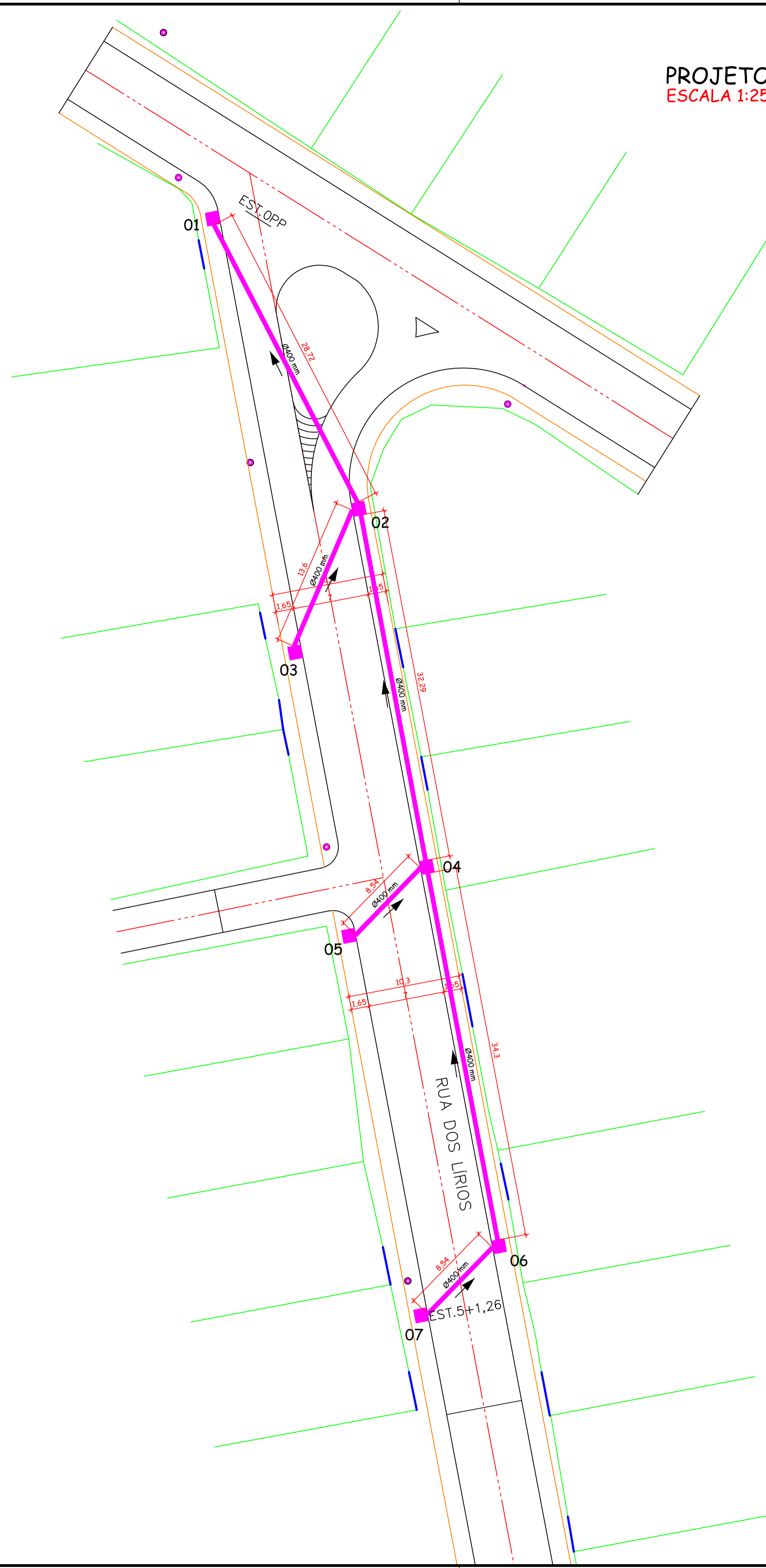

PLANILHA DE DIMENSIONAMENTO REDE PLUVIAL

MUNICÍPIO: CORREIA PINTO - SC
 PROJETO: PAVIMENTAÇÃO EM CBOQ DA RUA DOS LÍRIOS
 LOCALIZAÇÃO: PERÍMETRO URBANO

Trecho	Cota P. Inicial (m)	Cota P. Final (m)	Dist. (m)	i _{max} (%)	Tr (anos)	t _{esc} superficial (min)	Y (mm)	η (mm/s)	VS (mm/s)	t _{esc} (min)	i (mm/min)	Áreas Bacias (m²)	Q _{esc} (m³/s)	Q _{proj} (m³/s)	η _{galeria} (%)	D galeria (mm)	D _{galeria} (mm)	Velocidade (m/s)	t _{esc} galeria (min)			
07 a 06	873,010	872,930	8,54	0,94	10	15,00	7,5	0,015	0,851	0,17	15,17	0,070	1000	1000	0,5	0,005	0,94	0,015	0,1	0,4	0,046	3,266
06 a 04	872,930	872,560	34,30	1,08	10	15,00	7,5	0,015	0,924	0,62	15,62	0,070	1000	2900	0,5	0,012	1,08	0,015	0,1	0,4	0,093	6,157
05 a 04	872,790	872,460	8,54	3,86	10	15,00	7,5	0,015	1,748	0,08	15,08	0,070	1000	1000	0,5	0,008	3,86	0,015	0,1	0,4	0,046	3,066
04 a 02	872,460	871,170	32,29	4,00	10	15,00	7,5	0,015	1,777	0,30	15,30	0,070	1000	4000	0,5	0,023	4,00	0,015	0,1	0,4	0,186	2,898
03 a 02	871,950	871,170	13,60	5,74	10	15,00	7,5	0,015	2,130	0,11	15,11	0,070	1000	1000	0,5	0,008	5,74	0,015	0,1	0,4	0,046	4,883
02 a 01	871,170	868,750	28,72	8,43	10	15,00	7,5	0,015	2,581	0,19	15,19	0,070	1000	6000	0,5	0,035	8,43	0,015	0,1	0,4	0,279	1,719

A CAIXA 04 TEM 1,40M DE ALTURA; A CAIXA 06 TEM 1,25M DE ALTURA;
 AS DEMAIS CAIXAS = 1,20M.

AMURES ASSOCIAÇÃO DE MUNICÍPIOS DA REGIÃO SERRANA

PREFEITURA MUNICIPAL DE CORREIA PINTO **03**

ASSESSORIA TÉCNICA INDIAMARA DE OLIVEIRA RIBEIRO:06834
 160906
 Indiamara de Oliveira Ribeiro
 Eng. Civil - CREA N° 13.4548-3

OBRA: Pavimentação da Rua Dos Lírios
 Pav. em CBUQ
 Drenagem Pluvial
 Perfil Longitudinal
 Ext: 101,26m

PREFEITO: Edilson Germiniani dos Santos

DESENHO: Camila Sasso Nunes
ESCALA: indicada
DATA: novembro/2023

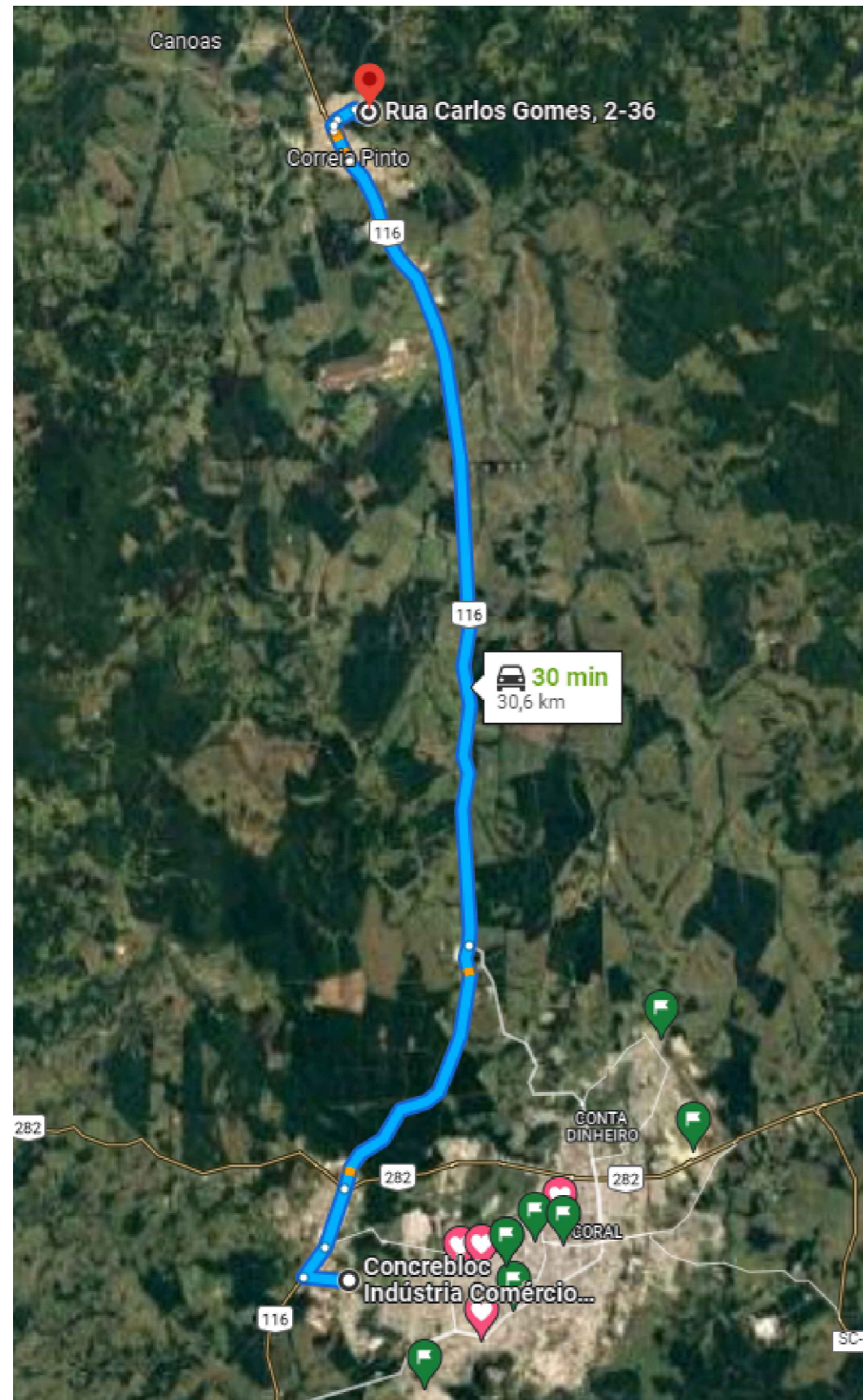

TÂNCIA ATÉ DISTRIBUIDORA DE ARTEFATOS DE CONCRETO 30,60KM

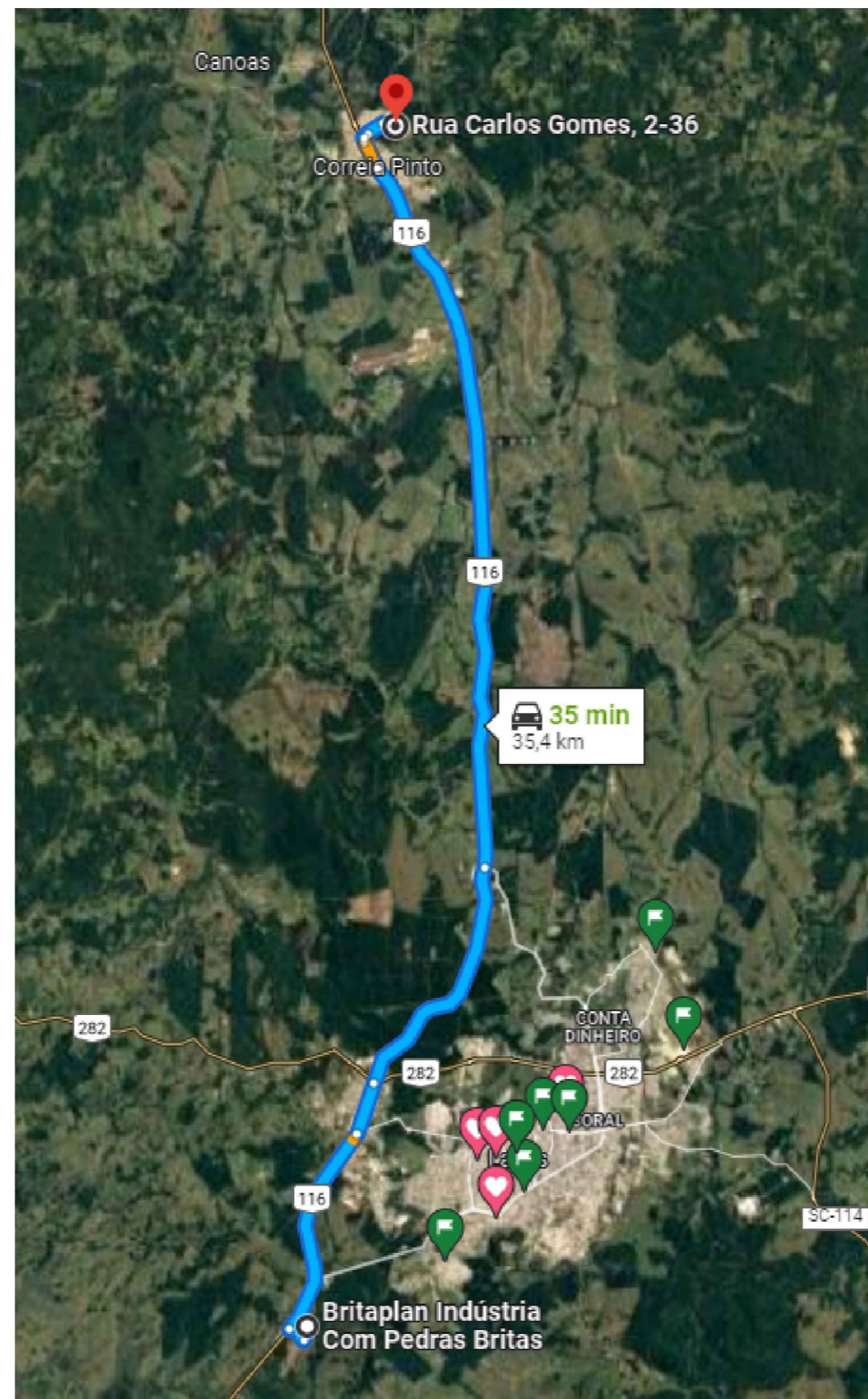

DISTÂNCIA ATÉ DISTRIBUIDORA DE BRITA 35,40KM

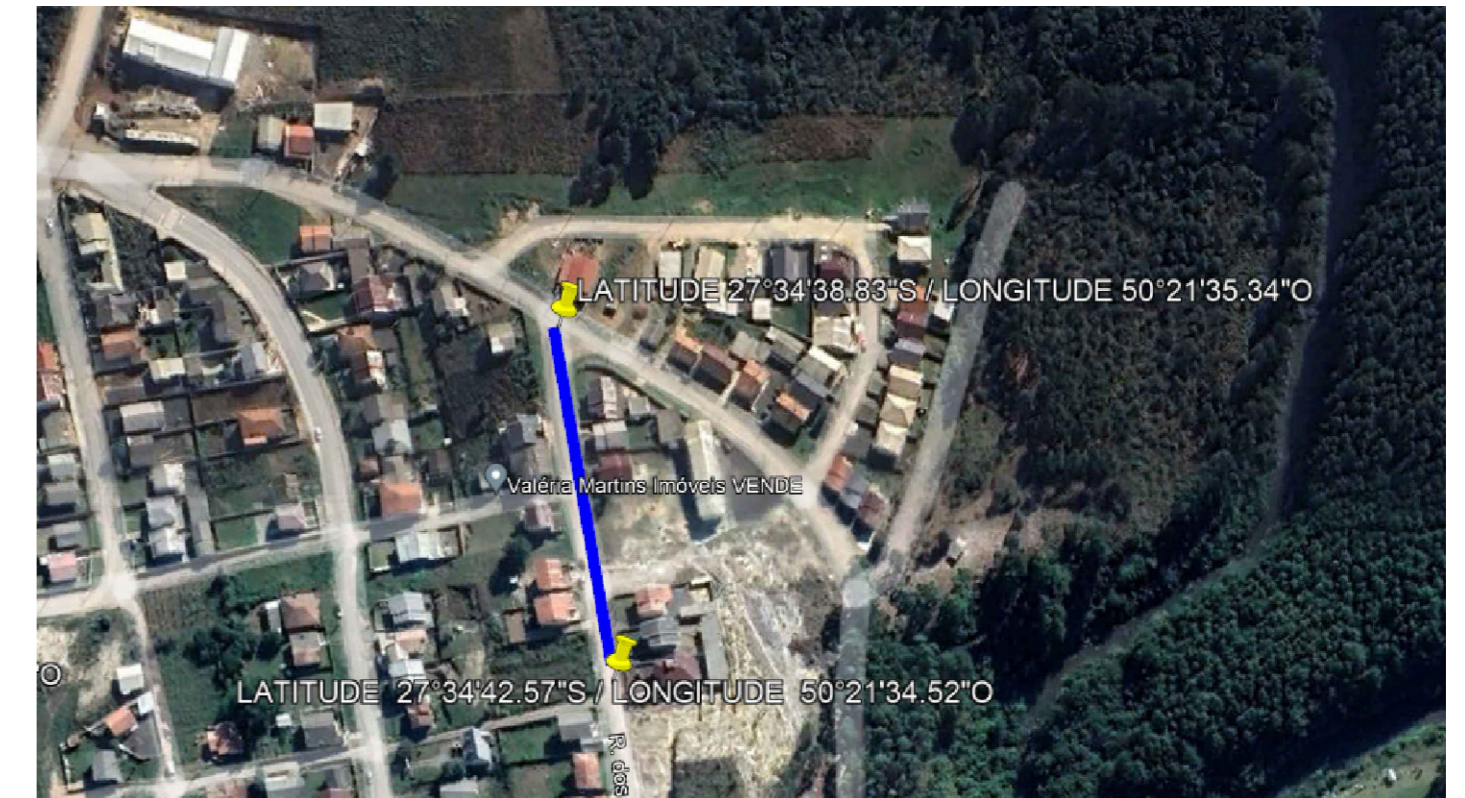

LOCALIZAÇÃO DA OBRA

AMURES 		ASSOCIAÇÃO DE MUNICÍPIOS DA REGIÃO SERRANA
PREFEITURA MUNICIPAL DE CORREIA PINTO		05
ASSESSORIA TÉCNICA		OBRA :
INDIAMARA DE OLIVEIRA PROJETO: RIBEIRO:068341609 06 Assinado de forma digital por INDIAMARA DE OLIVEIRA RIBEIRO:06834160906 Dados: 2023.11.15 17:21:46 -03'00' Indiamara de Oliveira Ribeiro Eng. Civil - CREA N° 13.4548-3		Pavimentação da Rua Dos Lírios Pav. em CBUQ Distância até a Distribuidora de Material Localização da Obra Ext: 101,26m
PREFEITO: Edilson Germiniani dos Santos		
DESENHO : Camila Sasso Nunes	Escala: indicada	DATA : novembro/2023