



1. Responsável Técnico

EDESIO ALEXANDRE ALVES JULIOTítulo Profissional: Engenheiro Civil
Engenheiro de Segurança do TrabalhoRNP: 2500705781
Registro: 026768-0-SC

Empresa Contratada:

Registro:

2. Dados do Contrato

Contratante: PREFEITURA MUNICIPAL DE CORREIA PINTO
Endereço: DUQUE DE CAXIAS
Complemento:
Cidade: CORREIA PINTO
Valor: R\$ 5.000,00
Contrato:

Celebrado em:

Vinculado à ART:

Bairro: CENTRO
UF: SC
Ação Institucional:
Tipo de Contratante:CPF/CNPJ: 75.438.655/0001-45
Nº: 0

CEP: 88535-000

3. Dados Obra/Serviço

Proprietário: PREFEITURA MUNICIPAL DE CORREIA PINTO
Endereço: DIVERSOS
Complemento:
Cidade: CORREIA PINTO
Data de Início: 11/06/2024
Finalidade:

Previsão de Término: 11/06/2026

Bairro: PLANALTO
UF: SC
Coordenadas Geográficas:CPF/CNPJ: 75.438.655/0001-45
Nº: 0

CEP: 88535-000

Código:

4. Atividade Técnica

Orçamento	Fiscalização	Dimensão do Trabalho:		
Fundação não Relacionada			25,20	Metro(s) Cúbico(s)
Estrutura de concreto armado			156,50	Metro(s) Cúbico(s)
Alvenaria			944,42	Metro(s) Quadrado(s)
Cobertura			215,15	Metro(s) Quadrado(s)
Revestimento de Material não Relacionado			2.667,20	Metro(s) Quadrado(s)
Esquadrias			36,00	Unidade(s)
Piso cerâmico			436,71	Metro(s) Quadrado(s)
Instalação elétrica residencial e/ou comercial em baixa tensão com medição individual ou coletiva			215,15	Metro(s) Quadrado(s)
Rede Hidrossanitária			215,15	Metro(s) Quadrado(s)

5. Observações

Construção de uma UBS - tipo I, no bairro Planalto, Município de Correia Pinto, SC.

6. Declarações

. Acessibilidade: Declaro que na(s) atividade(s) registrada(s) nesta ART foram atendidas as regras de acessibilidade previstas nas normas técnicas de acessibilidade da ABNT, na legislação específica e no Decreto Federal n. 5.296, de 2 de dezembro de 2004.

7. Entidade de Classe

AEA - 4

8. Informações

- . A ART é válida somente após o pagamento da taxa.
Situação do pagamento da taxa da ART em 11/06/2024: TAXA DA ART A PAGAR
Valor ART: R\$ 99,64 | Data Vencimento: 21/06/2024 | Registrada em: 11/06/2024
Valor Pago: | Data Pagamento: | Nosso Número: 14002404000254902
- . A autenticidade deste documento pode ser verificada no site www.crea-sc.org.br/art.
- . A guarda da via assinada da ART será de responsabilidade do profissional e do contratante com o objetivo de documentar o vínculo contratual.
- . Esta ART está sujeita a verificações conforme disposto na Súmula 473 do STF, na Lei 9.784/99 e na Resolução 1.025/09 do CONFEA.

9. Assinaturas

Declaro serem verdadeiras as informações acima.

EDESIO ALEXANDRE ALVES
JULIO:51391856953

Assinado de forma digital por EDESIO ALEXANDRE ALVES JULIO:51391856953

EDESIO ALEXANDRE ALVES JULIO
513.918.569-53

LAGES - SC, 11 de Junho de 2024

Nº OPERAÇÃO 0	Nº SICONV 0	PROPONENTE / TOMADOR 0
------------------	----------------	---------------------------

APELIDO DO EMPREENDIMENTO / DESCRIÇÃO DO LOTE
CONSTRUCAO DA UBS TIPO I / CONSTRUCAO DA UBS TIPO I

Conforme legislação tributária municipal, definir estimativa de percentual da base de cálculo para o ISS:	100,00%
Sobre a base de cálculo, definir a respectiva alíquota do ISS (entre 2% e 5%):	5,00%

BDI 1

TIPO DE OBRA
Construção e Reforma de Edifícios

Itens	Siglas	% Adotado
Administração Central	AC	4,00%
Seguro e Garantia	SG	0,80%
Risco	R	1,27%
Despesas Financeiras	DF	1,23%
Lucro	L	6,16%
Tributos (impostos COFINS 3%, e PIS 0,65%)	CP	3,65%
Tributos (ISS, variável de acordo com o município)	ISS	5,00%
Tributos (Contribuição Previdenciária sobre a Receita Bruta - 0% ou 4,5% - Desoneração)	CPRB	0,00%
BDI SEM desoneração (Fórmula Acórdão TCU)	BDI PAD	24,78%

Os valores de BDI foram calculados com o emprego da fórmula:

$$BDI = \frac{(1+AC + S + R + G) * (1 + DF) * (1+L)}{(1-CP-ISS-CRPB)} - 1$$

Declaro para os devidos fins que, conforme legislação tributária municipal, a base de cálculo deste tipo de obra corresponde à 100%, com a respectiva alíquota de 5%.

Declaro para os devidos fins que o regime de Contribuição Previdenciária sobre a Receita Bruta adotado para elaboração do orçamento foi SEM Desoneração, e que esta é a alternativa mais adequada para a Administração Pública.

Observações:

0
Local

segunda-feira, 10 de junho de 2024
Data

Responsável Técnico
Nome: EDESIO ALEXANDRE ALVES JULIO
CREA/CAU: 026768-0
ART/RRT: 0

Nº OPERAÇÃO 0	Nº SICONV 0	PROPONENTE / TOMADOR 0
------------------	----------------	---------------------------

APELIDO DO EMPREENDIMENTO / DESCRIÇÃO DO LOTE
CONSTRUCAO DA UBS TIPO I / CONSTRUCAO DA UBS TIPO I

Conforme legislação tributária municipal, definir estimativa de percentual da base de cálculo para o ISS:	100,00%
Sobre a base de cálculo, definir a respectiva alíquota do ISS (entre 2% e 5%):	5,00%

BDI 2

TIPO DE OBRA
(SELECIONAR)

Itens	Siglas	% Adotado
Administração Central	AC	
Seguro e Garantia	SG	
Risco	R	
Despesas Financeiras	DF	
Lucro	L	
Tributos (impostos COFINS 3%, e PIS 0,65%)	CP	
Tributos (ISS, variável de acordo com o município)	ISS	0,00%
Tributos (Contribuição Previdenciária sobre a Receita Bruta - 0% ou 4,5% - Desoneração)	CPRB	0,00%
BDI SEM desoneração (Fórmula Acórdão TCU)	BDI PAD	0,00%

#N/D #N/D

Os valores de BDI foram calculados com o emprego da fórmula:

$$BDI = \frac{(1+AC + S + R + G)*(1 + DF)*(1+L)}{(1-CP-ISS-CRPB)} - 1$$

Declaro para os devidos fins que, conforme legislação tributária municipal, a base de cálculo deste tipo de obra corresponde à 100%, com a respectiva alíquota de 5%.

Declaro para os devidos fins que o regime de Contribuição Previdenciária sobre a Receita Bruta adotado para elaboração do orçamento foi SEM Desoneração, e que esta é a alternativa mais adequada para a Administração Pública.

Observações:

0
Local

segunda-feira, 10 de junho de 2024
Data

Responsável Técnico
Nome: EDESIO ALEXANDRE ALVES JULIO
CREA/CAU: 026768-0
ART/RRT: 0

Nº OPERAÇÃO 0	Nº SICONV 0	PROPONENTE / TOMADOR 0
------------------	----------------	---------------------------

APELIDO DO EMPREENDIMENTO / DESCRIÇÃO DO LOTE
CONSTRUCAO DA UBS TIPO I / CONSTRUCAO DA UBS TIPO I

Conforme legislação tributária municipal, definir estimativa de percentual da base de cálculo para o ISS:	100,00%
Sobre a base de cálculo, definir a respectiva alíquota do ISS (entre 2% e 5%):	5,00%

BDI 3

TIPO DE OBRA
(SELECIONAR)

Itens	Siglas	% Adotado
Administração Central	AC	
Seguro e Garantia	SG	
Risco	R	
Despesas Financeiras	DF	
Lucro	L	
Tributos (impostos COFINS 3%, e PIS 0,65%)	CP	
Tributos (ISS, variável de acordo com o município)	ISS	0,00%
Tributos (Contribuição Previdenciária sobre a Receita Bruta - 0% ou 4,5% - Desoneração)	CPRB	0,00%
BDI SEM desoneração (Fórmula Acórdão TCU)	BDI PAD	0,00%

#N/D #N/D

Os valores de BDI foram calculados com o emprego da fórmula:

$$BDI = \frac{(1+AC + S + R + G)*(1 + DF)*(1+L)}{(1-CP-ISS-CRPB)} - 1$$

Declaro para os devidos fins que, conforme legislação tributária municipal, a base de cálculo deste tipo de obra corresponde à 100%, com a respectiva alíquota de 5%.

Declaro para os devidos fins que o regime de Contribuição Previdenciária sobre a Receita Bruta adotado para elaboração do orçamento foi SEM Desoneração, e que esta é a alternativa mais adequada para a Administração Pública.

Observações:

0
Local

segunda-feira, 10 de junho de 2024
Data

Responsável Técnico
Nome: EDESIO ALEXANDRE ALVES JULIO
CREA/CAU: 026768-0
ART/RRT: 0



QCI - Quadro de Composição do Investimento

Nº OPERAÇÃO 0	Nº SICONV 0	PROPONENTE / TOMADOR 0	MUNICÍPIO / UF 0	VALORES CONTRATADOS (R\$):			
APELIDO DO EMPREENDIMENTO CONSTRUCAO DA UBS TIPO I				RECURSO (SELECIONAR)	REPASSE 2.228.661,08	CONTRAPARTIDA 0,00	INVESTIMENTO 2.228.661,08

Saldo a Reprogramar	Repasse (R\$) -	Contrapartida (R\$) -
------------------------	--------------------	--------------------------

Meta	Item de Investimento	Subitem de Investimento	Descrição da Meta	Situação	Quantidade	Unid.	Lote de Licitação / nº do CTEF	Repasse (R\$)	Contrapartida Financeira (R\$)	Outros (R\$)	Investimento (R\$)
1.			CONSTRUCAO DA UBS TIPO I				LOTE 1	2.228.661,08	-	-	2.228.661,08
2.								-	-	-	-
3.								-	-	-	-
4.								-	-	-	-
5.								-	-	-	-
6.								-	-	-	-
7.								-	-	-	-
8.								-	-	-	-
9.								-	-	-	-
10.								-	-	-	-
TOTAL								2.228.661,08 (100,00%)	- (0,00%)	- (0,00%)	2.228.661,08 (100,00%)

Observações:

0
Local

segunda-feira, 10 de junho de 2024
Data

Representante Tomador
Nome: EDILSON GERMINIANI DOS SANTOS
Cargo: PREFEITO



CRONOGRAMA FÍSICO-FINANCEIRO
(SELECIONAR)

Grau de Sigilo
#PUBLICO

Nº OPERAÇÃO 0	Nº SICONV 0	PROponente TOMADOR -	APelido Empreendimento CONSTRUCAO DA UBS TIPO I	DESCRiÇÃO DO LOTE CONSTRUCAO DA UBS TIPO I
------------------	----------------	-------------------------	--	---

Item	Descrição	Valor (R\$)	Parcelas:	1	2	3	4	5	6	7	8	9	10	11	12
				07/24	08/24	09/24	10/24	11/24	12/24	01/25	02/25	03/25	04/25	05/25	06/25
1.	CONSTRUCAO DA UBS TIPO I	2.228.661,08	% Período:	16,22%	12,40%	12,40%	3,09%	3,30%	6,29%	5,25%	7,38%	2,78%	8,74%	9,59%	12,55%
1.1.	SERVICOS PRELIMINARES	144.984,05	% Período:	100,00%											
1.2.	INSTALACAO CANTEIRO DE OBRAS	185.539,43	% Período:	100,00%											
1.3.	MOVIMENTO DE TERRA	26.359,54	% Período:	100,00%											
1.4.	ESTRUTURA	424.123,05	% Período:		50,00%	50,00%									
1.5.	PAREDES E PAINES	119.238,03	% Período:		50,00%	50,00%									
1.6.	ESQUADRIAS DE MADEIRA	36.601,43	% Período:									50,00%	50,00%		
1.7.	ESQUADRIAS METALICAS	55.389,44	% Período:									50,00%	50,00%		
1.8.	VISROS ESPELHOS	2.050,99	% Período:									50,00%	50,00%		
1.9.	COBERTURA	109.598,64	% Período:				50,00%	50,00%					100,00%		
1.10.	IMPERMEABILIZACAO	47.001,92	% Período:	10,00%	10,00%	10,00%	30,00%	40,00%							
1.11.	TETOS E FORROS	23.206,22	% Período:						100,00%						
1.12.	REVESTIMENTO DE PAREDES	187.342,50	% Período:						30,00%	30,00%	40,00%				
1.13.	PISOS INTERNOS E EXTERNOS	202.395,20	% Período:						30,00%	30,00%	40,00%				
1.14.	INSTALACOES HIDROSSANITARIA	43.116,20	% Período:								20,00%	20,00%	20,00%	20,00%	20,00%
1.15.	INSTALACOES ELETRICAS	118.166,47	% Período:								20,00%	20,00%	30,00%	30,00%	40,00%
1.16.	OUTRAS INSTALACOES	318.189,87	% Período:										30,00%	30,00%	40,00%
1.17.	APARELHO HIDROSANITARIO	49.023,01	% Período:										30,00%	30,00%	40,00%
1.18.	APARELHOS ELETRICOS	24.152,58	% Período:									30,00%	30,00%	20,00%	20,00%
1.19.	PINTURA	89.894,01	% Período:										30,00%	30,00%	20,00%
1.20.	SERVICOS COMPLEMENTARES	22.288,50	% Período:											50,00%	100,00%

Total: R\$ 2.228.661,08		%:	16,22%	12,40%	12,40%	3,09%	3,30%	6,29%	5,25%	7,38%	2,78%	8,74%	9,59%	12,55%
	Período:	Repasso:	361.583,21	276.380,73	276.380,74	68.899,89	73.600,09	140.127,53	116.921,31	164.518,32	61.864,45	194.822,34	213.819,17	279.743,30
		Contrapartida:	-	-	-	-	-	-	-	-	-	-	-	-
		Outros:	-	-	-	-	-	-	-	-	-	-	-	-
		Investimento:	361.583,21	276.380,73	276.380,74	68.899,89	73.600,09	140.127,53	116.921,31	164.518,32	61.864,45	194.822,34	213.819,17	279.743,30



CRONOGRAMA FÍSICO-FINANCEIRO
(SELECIONAR)

Grau de Sigilo
#PUBLICO

Nº OPERAÇÃO 0	Nº SICONV 0	PROponente TOMADOR -	Apelido Empreendimento CONSTRUCAO DA UBS TIPO I	Descrição do Lote CONSTRUCAO DA UBS TIPO I
------------------	----------------	-------------------------	--	---

Item	Descrição	Valor (R\$)	Parcelas:	1	2	3	4	5	6	7	8	9	10	11	12
				07/24	08/24	09/24	10/24	11/24	12/24	01/25	02/25	03/25	04/25	05/25	06/25
Acumulado:	%:			16,22%	28,63%	41,03%	44,12%	47,42%	53,71%	58,95%	66,34%	69,11%	77,85%	87,45%	100,00%
	Repasse:	361.583,21	637.963,94	914.344,68	983.244,57	1.056.844,66	1.196.972,19	1.313.893,50	1.478.411,82	1.540.276,27	1.735.098,61	1.948.917,78	2.228.661,08		
	Contrapartida:	-	-	-	-	-	-	-	-	-	-	-	-	-	-
	Outros:	-	-	-	-	-	-	-	-	-	-	-	-	-	-
	Investimento:	361.583,21	637.963,94	914.344,68	983.244,57	1.056.844,66	1.196.972,19	1.313.893,50	1.478.411,82	1.540.276,27	1.735.098,61	1.948.917,78	2.228.661,08		

0
Local
segunda-feira, 10 de junho de 2024
Data

Responsável Técnico
Nome: EDESIO ALEXANDRE ALVES JULIO
CREA/CAU: 026768-0
ART/RRT:

A. DOCUMENTAÇÃO DA PROPOSTA

Dados do Contrato (Inicial)	
Fonte de recursos:	(SELECIONAR)
Proponente/Tomador:	
Município/UF:	
Nº da Operação (0000000-00):	
Nº do SICONV (000000):	
Valor do Repasse Contratado (R\$):	2.228.661,08
Valor de Contrapartida Contratada (R\$):	
% mínimo de Contrapartida:	
R\$ mínimo de Contrapartida (se houver):	
% máximo de Contrapartida:	

Dados do Empreendimento e Orçamento	
Nome/apelido:	CONSTRUCAO DA UBS TIPO I
Descrição do Objeto do Lote / CTEF:	CONSTRUCAO DA UBS TIPO I
Regime previdenciário previsto para a obra:	NÃO DESONERADO
Data base do Orçamento:	12-2023

Responsável pelo Orçamento	
Nome:	EDESIO ALEXANDRE ALVES JULIO
CREA/CAU:	026768-0
ART/RRT:	
Data do preenchimento:	10/06/2024

Responsável pelo Tomador (Prefeito, no caso de Municípios)	
Nome:	EDILSON GERMINIANI DOS SANTOS
Cargo:	PREFEITO

B. RESULTADO DO PROCESSO LICITATORIO

Licitação	
Data de emissão dos documentos de licitação:	
Nº do CTEF (contrato com empresa):	
Nome da empresa:	
CNPJ da empresa:	
Regime de execução do CTEF:	(SELECIONAR)
Data base do CTEF:	

C. ACOMPANHAMENTO DO EMPREENDIMENTO

Dados da obra	
Data do Início da Obra:	
Data de fechamento do RRE:	10/06/2024

Responsável pela Fiscalização	
Nome:	
Profissão:	
CREA/CAU (para obras/projetos):	
ART/RRT (para obras/projetos):	



PO - PLANILHA ORÇAMENTÁRIA
Orçamento Base para Licitação - (SELECIONAR)

Grau de Sigilo
#PUBLICO

Nº OPERAÇÃO 0	Nº SICONV 0	PROPONENTE / TOMADOR	APELIDO DO EMPREENDIMENTO CONSTRUCAO DA UBS TIPO I
LOCALIDADE SINAPI FLORIANOPOLIS	DATA BASE 12-23 (N DES.)	DESCRIÇÃO DO LOTE CONSTRUCAO DA UBS TIPO I	MUNICÍPIO / UF 0
			BDI 1 24,78%
			BDI 2 0,00%
			BDI 3 0,00%

Item	Fonte	Código	Descrição	Unidade	Quantidade	Custo Unitário (sem BDI) (R\$)	BDI (%)	Preço Unitário (com BDI) (R\$)	Preço Total (R\$)	RECURSO
CONSTRUCAO DA UBS TIPO I									2.228.661,08	
1.			CONSTRUCAO DA UBS TIPO I					-	2.228.661,08	
1.1.			SERVICOS PRELIMINARES					-	144.984,05	
1.1.1.			LOCACAO					-	38.940,82	
1.1.1.1.	SINAPI	99059	LOCACAO CONVENCIONAL DE OBRA, UTILIZANDO GABARITO DE TÁBUAS CORRIDAS PONTALETADAS A CADA 2,00M - 2 UTILIZAÇÕES. AF_10/2018	M	367,02	85,03	BDI 1	106,10	38.940,82	RA
1.1.2.			ADMINISTRACAO LOCAL					-	106.043,23	
1.1.2.1.	SINAPI	93565	ENGENHEIRO CIVIL DE OBRA JUNIOR COM ENCARGOS COMPLEMENTARES	MES	2,40	19.268,37	BDI 1	24.043,07	57.703,37	RA
1.1.2.2.	SINAPI	94295	MESTRE DE OBRAS COM ENCARGOS COMPLEMENTARES	MES	2,40	11.020,89	BDI 1	13.751,87	33.004,49	RA
1.1.2.3.	SINAPI	100534	TECNICO DE EDIFICACOES COM ENCARGOS COMPLEMENTARES	MES	3,00	4.096,64	BDI 1	5.111,79	15.335,37	RA
1.2.			INSTALACAO CANTEIRO DE OBRAS					-	185.539,43	
1.2.1.			TAPUMES, BARRACOES E COBERTURA					-	185.539,43	
1.2.1.1.	SINAPI	103689	FORNECIMENTO E INSTALAÇÃO DE PLACA DE OBRA COM CHAPA GALVANIZADA E ESTRUTURA DE MADEIRA. AF_03/2022_PS	M2	8,00	314,92	BDI 1	392,96	3.143,68	RA
1.2.1.2.	SINAPI	10527	LOCACAO DE ANDAIME METALICO TUBULAR DE ENCAIXE TIPO TORRE, CADA PAILNEL COM LARGURA DE 1 ATE 1,5M E ALTURA DE 1M, UNCLUINDO DIAGONAL, BARRA DE LIGACAO, SAPATAS OU RODIZIOS E DEMAIS ITENS NECESSARIOS A MONTAGEM (NAO INCLUI INSTALACAO)	M X MES	412,03	10,00	BDI 1	12,48	5.142,13	RA
1.2.1.3.	SINAPI	97064	MONTAGEM E DESMONTAGEM DE ANDAIME TUBULAR TIPO TORRE" (EXCLUSIVE ANDAIME E LIMPEZA). AF_11/2017	M	412,03	21,11	BDI 1	26,34	10.852,87	RA
1.2.1.4.	SINAPI	93207	EXECUÇÃO DE ESCRITÓRIO EM CANTEIRO DE OBRA EM CHAPA DE MADEIRA COMPENSADA, NÃO INCLUSO MOBILIÁRIO E EQUIPAMENTOS. AF_02/2016	M2	14,50	1.494,97	BDI 1	1.865,42	27.048,59	RA
1.2.1.5.	SINAPI	93208	EXECUÇÃO DE ALMOXARIFADO EM CANTEIRO DE OBRA EM CHAPA DE MADEIRA COMPENSADA, INCLUSO PRATELEIRAS. AF_02/2016	M2	10,90	1.365,89	BDI 1	1.704,36	18.577,52	RA
1.2.1.6.	SINAPI	93584	EXECUÇÃO DE DEPÓSITO EM CANTEIRO DE OBRA EM CHAPA DE MADEIRA COMPENSADA, NÃO INCLUSO MOBILIÁRIO. AF_04/2016	M2	10,90	1.386,40	BDI 1	1.729,95	18.856,46	RA
1.2.1.7.	SINAPI	93210	EXECUÇÃO DE REFEITÓRIO EM CANTEIRO DE OBRA EM CHAPA DE MADEIRA COMPENSADA, NÃO INCLUSO MOBILIÁRIO E EQUIPAMENTOS. AF_02/2016	M2	24,20	770,94	BDI 1	961,98	23.279,92	RA
1.2.1.8.	SINAPI	93212	EXECUÇÃO DE SANITÁRIO E VESTIÁRIO EM CANTEIRO DE OBRA EM CHAPA DE MADEIRA COMPENSADA, NÃO INCLUSO MOBILIÁRIO. AF_02/2016	M2	18,15	1.319,44	BDI 1	1.646,40	29.882,16	RA
1.2.1.9.	SINAPI	93583	EXECUÇÃO DE CENTRAL DE FÓRMAS, PRODUÇÃO DE ARGAMASSA OU CONCRETO EM CANTEIRO DE OBRA, NÃO INCLUSO MOBILIÁRIO E EQUIPAMENTOS. AF_04/2016	M2	12,00	592,92	BDI 1	739,85	8.878,20	RA
1.2.1.10.	SINAPI	93582	EXECUÇÃO DE CENTRAL DE ARMADURA EM CANTEIRO DE OBRA, NÃO INCLUSO MOBILIÁRIO E EQUIPAMENTOS. AF_04/2016	M2	6,00	395,02	BDI 1	492,91	2.957,46	RA



PO - PLANILHA ORÇAMENTÁRIA
Orçamento Base para Licitação - (SELECIONAR)

Grau de Sigilo
#PUBLICO

Nº OPERAÇÃO 0	Nº SICONV 0	PROponente / TOMADOR	APELIDO DO EMPREENDIMENTO CONSTRUCAO DA UBS TIPO I
LOCALIDADE SINAPI FLORIANOPOLIS	DATA BASE 12-23 (N DES.)	DESCRIÇÃO DO LOTE CONSTRUCAO DA UBS TIPO I	MUNICÍPIO / UF 0
			BDI 1 24,78%
			BDI 2 0,00%
			BDI 3 0,00%

Item	Fonte	Código	Descrição	Unidade	Quantidade	Custo Unitário (sem BDI) (R\$)	BDI (%)	Preço Unitário (com BDI) (R\$)	Preço Total (R\$)	RECURSO
CONSTRUCAO DA UBS TIPO I									2.228.661,08	
1.2.1.11.	SINAPI	93214	EXECUÇÃO DE RESERVATÓRIO ELEVADO DE ÁGUA (1000 LITROS) EM CANTEIRO DE OBRA, APOIADO EM ESTRUTURA DE MADEIRA. AF_02/2016_PA	UN	1,00	11.532,84	BDI 1	14.390,68	14.390,68	RA
1.2.1.12.	SINAPI	98459	TAPUME COM TELHA METÁLICA. AF_05/2018	M2	88,00	205,18	BDI 1	256,02	22.529,76	RA
1.3.			MOVIMENTO DE TERRA					-	26.359,54	
1.3.1.			ESCAVACOES					-	19.116,28	
1.3.1.1.	SINAPI	93358	ESCAVAÇÃO MANUAL DE VALA COM PROFUNDIDADE MENOR OU IGUAL A 1,30 M. AF_02/2021	M3	170,91	89,64	BDI 1	111,85	19.116,28	RA
1.3.2.			REATERRO E COMPACTACAO					-	4.840,93	
1.3.2.1.	SINAPI	93382	REATERRO MANUAL DE VALAS, COM COMPACTADOR DE SOLOS DE PERCUSSÃO. AF_08/2023	M3	142,59	27,21	BDI 1	33,95	4.840,93	RA
1.3.3.			TRANSPORTES					-	2.402,33	
1.3.3.1.	SINAPI	100982	CARGA, MANOBRA E DESCARGA DE ENTULHO EM CAMINHÃO BASCULANTE 10 M³ - CARGA COM ESCAVADEIRA HIDRÁULICA (CAÇAMBA DE 0,80 M³ / 111 HP) E DESCARGA LIVRE (UNIDADE: M3). AF_07/2020	M3	46,82	9,10	BDI 1	11,35	531,41	RA
1.3.3.2.	SINAPI	100938	TRANSPORTE COM CAMINHÃO BASCULANTE DE 10 M³, EM VIA INTERNA (DENTRO DO CANTEIRO - UNIDADE: M3XKM). AF_07/2020	M3XKM	46,82	7,42	BDI 1	9,26	433,55	RA
1.3.3.3.	SINAPI	95875	TRANSPORTE COM CAMINHÃO BASCULANTE DE 10 M³, EM VIA URBANA PAVIMENTADA, DMT ATÉ 30 KM (UNIDADE: M3XKM). AF_07/2020	M3XKM	468,20	2,46	BDI 1	3,07	1.437,37	RA
1.4.			ESTRUTURA					-	424.123,05	
1.4.1.			INFRA ESTRUTURA(CONSIDERANDO SAPATAS E PILARETES)					-	95.240,73	
1.4.1.1.	SINAPI	96556	CONCRETAGEM DE SAPATAS, FCK 30 MPA, COM USO DE JERICA – LANÇAMENTO, ADENSAMENTO E ACABAMENTO. AF_06/2017	M3	25,20	867,59	BDI 1	1.082,58	27.281,02	RA
1.4.1.2.	SINAPI	96535	FABRICAÇÃO, MONTAGEM E DESMONTAGEM DE FÔRMA PARA SAPATA, EM MADEIRA SERRADA, E=25 MM, 4 UTILIZAÇÕES. AF_06/2017	M2	108,30	215,65	BDI 1	269,09	29.142,45	RA
1.4.1.3.	SINAPI	96543	ARMAÇÃO DE BLOCO, VIGA BALDRAME E SAPATA UTILIZANDO AÇO CA-60 DE 5 MM - MONTAGEM. AF_06/2017	KG	403,00	18,30	BDI 1	22,83	9.200,49	RA
1.4.1.4.	SINAPI	96546	ARMAÇÃO DE BLOCO, VIGA BALDRAME OU SAPATA UTILIZANDO AÇO CA-50 DE 10 MM - MONTAGEM. AF_06/2017	KG	1.647,00	13,00	BDI 1	16,22	26.714,34	RA
1.4.1.5.	SINAPI	96548	ARMAÇÃO DE BLOCO, VIGA BALDRAME OU SAPATA UTILIZANDO AÇO CA-50 DE 16 MM - MONTAGEM. AF_06/2017	KG	7,00	10,06	BDI 1	12,55	87,85	RA
1.4.1.6.	SINAPI	96616	LASTRO DE CONCRETO MAGRO, APLICADO EM BLOCOS DE COROAMENTO OU SAPATAS. AF_08/2017	M3	3,12	722,96	BDI 1	902,11	2.814,58	RA
1.4.2.			SUPER ESTRUTURA (CONSIDERANDO LAJES DESDE A DE PISO)					-	328.882,32	
1.4.2.1.	SINAPI	94966	CONCRETO FCK = 30MPA, TRAÇO 1:2,1:2,5 (EM MASSA SECA DE CIMENTO/ AREIA MÉDIA/ BRITA 1) - PREPARO MECÂNICO COM BETONEIRA 400 L. AF_05/2021	M3	156,50	565,24	BDI 1	705,31	110.381,02	RA



PO - PLANILHA ORÇAMENTÁRIA
Orçamento Base para Licitação - (SELECIONAR)

Grau de Sigilo
#PUBLICO

Nº OPERAÇÃO 0	Nº SICONV 0	PROponente / TOMADOR	APELIDO DO EMPREENDIMENTO CONSTRUCAO DA UBS TIPO I			
LOCALIDADE SINAPI FLORIANOPOLIS	DATA BASE 12-23 (N DES.)	DESCRIÇÃO DO LOTE CONSTRUCAO DA UBS TIPO I	MUNICÍPIO / UF 0	BDI 1 24,78%	BDI 2 0,00%	BDI 3 0,00%

Item	Fonte	Código	Descrição	Unidade	Quantidade	Custo Unitário (sem BDI) (R\$)	BDI (%)	Preço Unitário (com BDI) (R\$)	Preço Total (R\$)	RECURSO
CONSTRUCAO DA UBS TIPO I									2.228.661,08	
1.4.2.2.	SINAPI	92419	MONTAGEM E DESMONTAGEM DE FÔRMA DE PILARES RETANGULARES E ESTRUTURAS SIMILARES, PÉ-DIREITO SIMPLES, EM CHAPA DE MADEIRA COMPENSADA RESINADA, 4 UTILIZAÇÕES. AF_09/2020	M2	939,60	95,66	BDI 1	119,36	112.150,66	RA
1.4.2.3.	SINAPI	103673	LANÇAMENTO COM USO DE BOMBA, ADENSAMENTO E ACABAMENTO DE CONCRETO EM ESTRUTURAS. AF_02/2022	M3	156,50	44,36	BDI 1	55,35	8.662,28	RA
1.4.2.4.	SINAPI	92768	ARMAÇÃO DE LAJE DE ESTRUTURA CONVENCIONAL DE CONCRETO ARMADO UTILIZANDO AÇO CA-60 DE 5,0 MM - MONTAGEM. AF_06/2022	KG	419,00	13,73	BDI 1	17,13	7.177,47	RA
1.4.2.5.	SINAPI	92759	ARMAÇÃO DE PILAR OU VIGA DE ESTRUTURA CONVENCIONAL DE CONCRETO ARMADO UTILIZANDO AÇO CA-60 DE 5,0 MM - MONTAGEM. AF_06/2022	KG	180,00	14,35	BDI 1	17,91	3.223,80	RA
1.4.2.6.	SINAPI	92771	ARMAÇÃO DE LAJE DE ESTRUTURA CONVENCIONAL DE CONCRETO ARMADO UTILIZANDO AÇO CA-50 DE 10,0 MM - MONTAGEM. AF_06/2022	KG	3.436,00	10,45	BDI 1	13,04	44.805,44	RA
1.4.2.7.	SINAPI	92762	ARMAÇÃO DE PILAR OU VIGA DE ESTRUTURA CONVENCIONAL DE CONCRETO ARMADO UTILIZANDO AÇO CA-50 DE 10,0 MM - MONTAGEM. AF_06/2022	KG	1.473,00	10,94	BDI 1	13,65	20.106,45	RA
1.4.2.8.	SINAPI	92773	ARMAÇÃO DE LAJE DE ESTRUTURA CONVENCIONAL DE CONCRETO ARMADO UTILIZANDO AÇO CA-50 DE 16,0 MM - MONTAGEM. AF_06/2022	KG	1.453,00	8,55	BDI 1	10,67	15.503,51	RA
1.4.2.9.	SINAPI	92764	ARMAÇÃO DE PILAR OU VIGA DE ESTRUTURA CONVENCIONAL DE CONCRETO ARMADO UTILIZANDO AÇO CA-50 DE 16,0 MM - MONTAGEM. AF_06/2022	KG	623,00	8,84	BDI 1	11,03	6.871,69	RA
1.5.			PAREDES E PAINES					-	119.238,03	
1.5.1.			ALVENARIA DE VEDAÇÃO					-	110.525,47	
1.5.1.1.	SINAPI	103324	ALVENARIA DE VEDAÇÃO DE BLOCOS CERÂMICOS FURADOS NA VERTICAL DE 14X19X39 CM (ESPESSURA 14 CM) E ARGAMASSA DE ASSENTAMENTO COM PREPARO EM BETONEIRA. AF_12/2021	M2	944,42	93,79	BDI 1	117,03	110.525,47	RA
1.5.2.			VERGA/CONTRAVERGA					-	8.712,56	
1.5.2.1.	SINAPI	93182	VERGA PRÉ-MOLDADA PARA JANELAS COM ATÉ 1,5 M DE VÃO. AF_03/2016	M	32,90	80,79	BDI 1	100,81	3.316,65	RA
1.5.2.2.	SINAPI	93184	VERGA PRÉ-MOLDADA PARA PORTAS COM ATÉ 1,5 M DE VÃO. AF_03/2016	M	26,10	59,53	BDI 1	74,28	1.938,71	RA
1.5.2.3.	SINAPI	93185	VERGA PRÉ-MOLDADA PARA PORTAS COM MAIS DE 1,5 M DE VÃO. AF_03/2016	M	1,80	100,95	BDI 1	125,97	226,75	RA
1.5.2.4.	SINAPI	93194	CONTRAVERGA PRÉ-MOLDADA PARA VÃOS DE ATÉ 1,5 M DE COMPRIMENTO. AF_03/2016	M	32,90	78,69	BDI 1	98,19	3.230,45	RA
1.6.			ESQUADRIAS DE MADEIRA					-	36.601,43	
1.6.1.			PORTAS					-	36.601,43	



PO - PLANILHA ORÇAMENTÁRIA
Orçamento Base para Licitação - (SELECIONAR)

Grau de Sigilo
#PUBLICO

Nº OPERAÇÃO 0	Nº SICONV 0	PROponente / TOMADOR	APELIDO DO EMPREENDIMENTO CONSTRUCAO DA UBS TIPO I			
LOCALIDADE SINAPI FLORIANOPOLIS	DATA BASE 12-23 (N DES.)	DESCRIÇÃO DO LOTE CONSTRUCAO DA UBS TIPO I	MUNICÍPIO / UF 0	BDI 1 24,78%	BDI 2 0,00%	BDI 3 0,00%

Item	Fonte	Código	Descrição	Unidade	Quantidade	Custo Unitário (sem BDI) (R\$)	BDI (%)	Preço Unitário (com BDI) (R\$)	Preço Total (R\$)	RECURSO
CONSTRUCAO DA UBS TIPO I									2.228.661,08	
1.6.1.1.	SINAPI	90843	KIT DE PORTA DE MADEIRA PARA PINTURA, SEMI-OCA (LEVE OU MÉDIA), PADRÃO MÉDIO, 80X210CM, ESPESSURA DE 3,5CM, ITENS INCLUSOS: DOBRADIÇAS, MONTAGEM E INSTALAÇÃO DO BATENTE, FECHADURA COM EXECUÇÃO DO FURO - FORNECIMENTO E INSTALAÇÃO. AF_12/2019	UN	7,00	1.073,21	BDI 1	1.339,15	9.374,05	RA
1.6.1.2.	SINAPI	90844	KIT DE PORTA DE MADEIRA PARA PINTURA, SEMI-OCA (LEVE OU MÉDIA), PADRÃO MÉDIO, 90X210CM, ESPESSURA DE 3,5CM, ITENS INCLUSOS: DOBRADIÇAS, MONTAGEM E INSTALAÇÃO DO BATENTE, FECHADURA COM EXECUÇÃO DO FURO - FORNECIMENTO E INSTALAÇÃO. AF_12/2019	UN	19,00	1.148,44	BDI 1	1.433,02	27.227,38	RA
1.7.			ESQUADRIAS METÁLICAS					-	55.389,44	
1.7.1.			ESQUADRIAS METÁLICAS (M2)					-	49.155,17	
1.7.1.1.	SINAPI	94569	JANELA DE ALUMÍNIO TIPO MAXIM-AR, COM VIDROS, BATENTE E FERRAGENS. EXCLUSIVE ALIZAR, ACABAMENTO E CONTRAMARCO. FORNECIMENTO E INSTALAÇÃO. AF_12/2019	M2	2,60	827,69	BDI 1	1.032,79	2.685,25	RA
1.7.1.2.	SINAPI	100674	JANELA FIXA DE ALUMÍNIO PARA VIDRO, COM VIDRO, BATENTE E FERRAGENS. EXCLUSIVE ACABAMENTO, ALIZAR E CONTRAMARCO. FORNECIMENTO E INSTALAÇÃO. AF_12/2019	M2	39,79	901,44	BDI 1	1.124,82	44.756,59	RA
1.7.1.3.	SINAPI	91341	PORTA EM ALUMÍNIO DE ABRIR TIPO VENEZIANA COM GUARNIÇÃO, FIXAÇÃO COM PARAFUSOS - FORNECIMENTO E INSTALAÇÃO. AF_12/2019	M2	1,47	934,07	BDI 1	1.165,53	1.713,33	RA
1.7.2.			OUTRAS ESQUADRIAS					-	6.234,27	
1.7.2.1.	SINAPI	102185	PORTA DE ABRIR COM MOLA HIDRÁULICA, EM VIDRO TEMPERADO, 2 FOLHAS DE 90X210 CM, ESPESSURA DD 10MM, INCLUSIVE ACESSÓRIOS. AF_01/2021	UN	1,00	3.799,42	BDI 1	4.740,92	4.740,92	RA
1.7.2.2.	SINAPI	91338	PORTA DE ALUMÍNIO DE ABRIR COM LAMBRI, COM GUARNIÇÃO, FIXAÇÃO COM PARAFUSOS - FORNECIMENTO E INSTALAÇÃO. AF_12/2019	M2	0,98	1.221,21	BDI 1	1.523,83	1.493,35	RA
1.8.			VISROS ESPELHOS					-	2.050,99	
1.8.1.			VIDROS					-	2.050,99	
1.8.1.1.	SINAPI	102171	INSTALAÇÃO DE VIDRO ARAMADO, E = 6 MM, EM ESQUADRIA DE ALUMÍNIO OU PVC, FIXADO COM BAGUETE. AF_01/2021_PS	M2	3,78	434,84	BDI 1	542,59	2.050,99	RA
1.9.			COBERTURA					-	109.598,64	
1.9.1.			ESTRUTURA PARA TELHADO					-	35.898,44	
1.9.1.1.	SINAPI	92543	TRAMA DE MADEIRA COMPOSTA POR TERÇAS PARA TELHADOS DE ATÉ 2 ÁGUAS PARA TELHA ONDULADA DE FIBROCIMENTO, METÁLICA, PLÁSTICA OU TERMOACÚSTICA, INCLUSO TRANSPORTE VERTICAL. AF_07/2019	M2	215,15	49,65	BDI 1	61,95	13.328,54	RA
1.9.1.2.	SINAPI	92546	FABRICAÇÃO E INSTALAÇÃO DE TESOURA INTEIRA EM MADEIRA NÃO APARELHADA, VÃO DE 4 M, PARA TELHA CERÂMICA OU DE CONCRETO, INCLUSO IÇAMENTO. AF_07/2019	UN	2,00	2.224,32	BDI 1	2.775,51	5.551,02	RA



PO - PLANILHA ORÇAMENTÁRIA
Orçamento Base para Licitação - (SELECIONAR)

Grau de Sigilo
#PUBLICO

Nº OPERAÇÃO 0	Nº SICONV 0	PROponente / TOMADOR	APELIDO DO EMPREENDIMENTO CONSTRUCAO DA UBS TIPO I
LOCALIDADE SINAPI FLORIANOPOLIS	DATA BASE 12-23 (N DES.)	DESCRIÇÃO DO LOTE CONSTRUCAO DA UBS TIPO I	MUNICÍPIO / UF 0
			BDI 1 24,78%
			BDI 2 0,00%
			BDI 3 0,00%

Item	Fonte	Código	Descrição	Unidade	Quantidade	Custo Unitário (sem BDI) (R\$)	BDI (%)	Preço Unitário (com BDI) (R\$)	Preço Total (R\$)	RECURSO
CONSTRUCAO DA UBS TIPO I									2.228.661,08	
1.9.1.3.	SINAPI	92548	FABRICAÇÃO E INSTALAÇÃO DE TESOURA INTEIRA EM MADEIRA NÃO APARELHADA, VÃO DE 6 M, PARA TELHA CERÂMICA OU DE CONCRETO, INCLUSO IÇAMENTO. AF_07/2019	UN	1,00	2.667,81	BDI 1	3.328,89	3.328,89	RA
1.9.1.4.	SINAPI	100383	FABRICAÇÃO E INSTALAÇÃO DE PONTALETES DE MADEIRA NÃO APARELHADA PARA TELHADOS COM ATÉ 2 ÁGUAS E COM TELHA ONDULADA DE FIBROCIMENTO, ALUMÍNIO OU PLÁSTICA EM EDIFÍCIO RESIDENCIAL DE MÚLTIPLOS PAVIMENTOS, INCLUSO TRANSPORTE VERTICAL. AF_07/2019	M2	215,15	50,99	BDI 1	63,63	13.689,99	RA
1.9.2.			TELHADO					-	18.126,39	
1.9.2.1.	SINAPI	94213	TELHAMENTO COM TELHA DE AÇO/ALUMÍNIO E = 0,5 MM, COM ATÉ 2 ÁGUAS, INCLUSO IÇAMENTO. AF_07/2019	M2	215,15	67,52	BDI 1	84,25	18.126,39	RA
1.9.3.			RUFOS E CALHAS					-	18.898,08	
1.9.3.1.	SINAPI	94229	CALHA EM CHAPA DE AÇO GALVANIZADO NÚMERO 24, DESENVOLVIMENTO DE 100 CM, INCLUSO TRANSPORTE VERTICAL. AF_07/2019	M	58,77	165,86	BDI 1	206,96	12.163,04	RA
1.9.3.2.	SINAPI	94231	RUFO EM CHAPA DE AÇO GALVANIZADO NÚMERO 24, CORTE DE 25 CM, INCLUSO TRANSPORTE VERTICAL. AF_07/2019	M	105,12	51,35	BDI 1	64,07	6.735,04	RA
1.9.4.			DIVERSOS					-	36.675,73	
1.9.4.1.	SINAPI	101966	CHAPIM SOBRE MUROS LINEARES, EM GRANITO OU MÁRMORE, L = 25 CM, ASSENTADO COM ARGAMASSA 1:6 COM ADITIVO. AF_11/2020	M	135,60	216,76	BDI 1	270,47	36.675,73	RA
1.10.			IMPERMEABILIZACAO					-	47.001,92	
1.10.1.			IMPERMEABILIZACAO CALHAS, LAJES DESCOBERTA, BALDRAMES, PAREDESE JARDINEIRAS					-	47.001,92	
1.10.1.1.	SINAPI	98546	IMPERMEABILIZAÇÃO DE SUPERFÍCIE COM MANTA ASFÁLTICA, UMA CAMADA, INCLUSIVE APLICAÇÃO DE PRIMER ASFÁLTICO, E=4MM. AF_09/2023	M2	245,71	131,18	BDI 1	163,69	40.220,27	RA
1.10.1.2.	SINAPI	98554	IMPERMEABILIZAÇÃO DE SUPERFÍCIE COM MEMBRANA À BASE DE RESINA ACRÍLICA, 3 DEMÃOS. AF_09/2023	M2	111,12	48,91	BDI 1	61,03	6.781,65	RA
1.11.			TETOS E FORROS					-	23.206,22	
1.11.1.			REVESTIMENTO COM ARGAMASSA					-	3.157,48	
1.11.1.1.	SINAPI	87884	CHAPISCO APLICADO NO TETO OU EM ALVENARIA E ESTRUTURA, COM ROLO PARA TEXTURA ACRÍLICA. ARGAMASSA INDUSTRIALIZADA COM PREPARO MANUAL. AF_10/2022	M2	314,49	8,05	BDI 1	10,04	3.157,48	RA
1.11.2.			REBAIXAMENTO					-	20.048,74	
1.11.2.1.	SINAPI	96113	FORRO EM PLACAS DE GESSO, PARA AMBIENTES COMERCIAIS. AF_08/2023_PS	M2	314,49	51,09	BDI 1	63,75	20.048,74	RA
1.12.			REVESTIMENTO DE PAREDES					-	187.342,50	
1.12.1.			REVESTIMENTO COM ARGAMASSA					-	142.541,27	
1.12.1.1.	SINAPI	87878	CHAPISCO APLICADO EM ALVENARIAS E ESTRUTURAS DE CONCRETO INTERNAS, COM COLHER DE PEDREIRO. ARGAMASSA TRAÇO 1:3 COM PREPARO MANUAL. AF_10/2022	M2	1.411,63	5,32	BDI 1	6,64	9.373,22	RA



PO - PLANILHA ORÇAMENTÁRIA
Orçamento Base para Licitação - (SELECIONAR)

Grau de Sigilo
#PUBLICO

Nº OPERAÇÃO 0	Nº SICONV 0	PROponente / TOMADOR	APELIDO DO EMPREENDIMENTO CONSTRUCAO DA UBS TIPO I			
LOCALIDADE SINAPI FLORIANOPOLIS	DATA BASE 12-23 (N DES.)	DESCRIÇÃO DO LOTE CONSTRUCAO DA UBS TIPO I	MUNICÍPIO / UF 0	BDI 1 24,78%	BDI 2 0,00%	BDI 3 0,00%

Item	Fonte	Código	Descrição	Unidade	Quantidade	Custo Unitário (sem BDI) (R\$)	BDI (%)	Preço Unitário (com BDI) (R\$)	Preço Total (R\$)	RECURSO
CONSTRUCAO DA UBS TIPO I									2.228.661,08	
1.12.1.2.	SINAPI	87893	CHAPISCO APLICADO EM ALVENARIA (SEM PRESENÇA DE VÃOS) E ESTRUTURAS DE CONCRETO DE FACHADA, COM COLHER DE PEDREIRO. ARGAMASSA TRAÇO 1:3 COM PREPARO MANUAL. AF_10/2022	M2	941,08	8,00	BDI 1	9,98	9.391,98	RA
1.12.1.3.	SINAPI	89173	(COMPOSIÇÃO REPRESENTATIVA) DO SERVIÇO DE EMBOÇO/MASSA ÚNICA, APLICADO MANUALMENTE, TRAÇO 1:2:8, EM BETONEIRA DE 400L, PAREDES INTERNAS, COM EXECUÇÃO DE TALISCAS, EDIFICAÇÃO HABITACIONAL UNIFAMILIAR (CASAS) E EDIFICAÇÃO PÚBLICA PADRÃO. AF_12/2014	M2	2.352,71	42,16	BDI 1	52,61	123.776,07	RA
1.12.2.			ACABAMENTO					-	44.801,23	
1.12.2.1.	SINAPI	87273	REVESTIMENTO CERÂMICO PARA PAREDES INTERNAS COM PLACAS TIPO ESMALTADA EXTRA DE DIMENSÕES 33X45 CM APLICADAS NA ALTURA INTEIRA DAS PAREDES. AF_02/2023_PE	M2	448,85	69,51	BDI 1	86,73	38.928,76	RA
1.12.2.2.	SINAPI	SESA1535	BATE-MACA OU PROTETOR DE PAREDE EM PVC, COM ALTURA DE 200MM, REF TEC 198 DA TECNOPERFIL OU EQUIVALENTE	M	24,77	190,00	BDI 1	237,08	5.872,47	RA
1.13.			PISOS INTERNOS E EXTERNOS					-	202.395,20	
1.13.1.			LASTRO DE CONCRETO					-	28.697,64	
1.13.1.1.	SINAPI	95241	LASTRO DE CONCRETO MAGRO, APLICADO EM PISOS, LAJES SOBRE SOLO OU RADIERS, ESPESSURA DE 5 CM. AF_07/2016	M2	430,58	34,70	BDI 1	43,30	18.644,11	RA
1.13.1.2.	SINAPI	98679	PISO CIMENTADO, TRAÇO 1:3 (CIMENTO E AREIA), ACABAMENTO LISO, ESPESSURA 2,0 CM, PREPARO MECÂNICO DA ARGAMASSA. AF_09/2020	M2	196,09	41,09	BDI 1	51,27	10.053,53	RA
1.13.2.			ACABAMENTO					-	120.121,05	
1.13.2.1.	SINAPI	87263	REVESTIMENTO CERÂMICO PARA PISO COM PLACAS TIPO PORCELANATO DE DIMENSÕES 60X60 CM APLICADA EM AMBIENTES DE ÁREA MAIOR QUE 10 M². AF_02/2023_PE	M2	315,72	134,22	BDI 1	167,48	52.876,79	RA
1.13.2.2.	SINAPI	87260	REVESTIMENTO CERÂMICO PARA PISO COM PLACAS TIPO PORCELANATO DE DIMENSÕES 45X45 CM APLICADA EM AMBIENTES DE ÁREA MAIOR QUE 10 M². AF_02/2023_PE	M2	120,99	117,66	BDI 1	146,82	17.763,75	RA
1.13.2.3.	SINAPI	92397	EXECUÇÃO DE PAVIMENTO EM PISO INTERTRAVADO, COM BLOCO RETANGULAR COR NATURAL DE 20 X 10 CM, ESPESSURA 6 CM. AF_10/2022	M2	477,33	63,23	BDI 1	78,90	37.661,34	RA
1.13.2.4.	SINAPI	101091	PISO EM LADRILHO HIDRÁULICO APLICADO EM AMBIENTES EXTERNOS. AF_05/2020	M2	18,30	140,34	BDI 1	175,12	3.204,70	RA
1.13.2.5.	SINAPI	94279	ASSENTAMENTO DE GUIA (MEIO-FIO) EM TRECHO RETO, CONFECIONADA EM CONCRETO PRÉ-FABRICADO, DIMENSÕES 39X6,5X6,5X19 CM (COMPRIMENTO X BASE INFERIOR X BASE SUPERIOR X ALTURA), PARA DELIMITAÇÃO DE JARDINS, PRAÇAS OU PASSEIOS. AF_05/2016	M	105,90	48,82	BDI 1	60,92	6.451,43	RA



PO - PLANILHA ORÇAMENTÁRIA
Orçamento Base para Licitação - (SELECIONAR)

Grau de Sigilo
#PUBLICO

Nº OPERAÇÃO 0	Nº SICONV 0	PROponente / TOMADOR	APELIDO DO EMPREENDIMENTO CONSTRUCAO DA UBS TIPO I
LOCALIDADE SINAPI FLORIANOPOLIS	DATA BASE 12-23 (N DES.)	DESCRIÇÃO DO LOTE CONSTRUCAO DA UBS TIPO I	MUNICÍPIO / UF 0
			BDI 1 24,78%
			BDI 2 0,00%
			BDI 3 0,00%

Item	Fonte	Código	Descrição	Unidade	Quantidade	Custo Unitário (sem BDI) (R\$)	BDI (%)	Preço Unitário (com BDI) (R\$)	Preço Total (R\$)	RECURSO
CONSTRUCAO DA UBS TIPO I									2.228.661,08	
1.13.2.6.	SINAPI	94275	ASSENTAMENTO DE GUIA (MEIO-FIO) EM TRECHO RETO, CONFECCIONADA EM CONCRETO PRÉ-FABRICADO, DIMENSÕES 100X15X13X20 CM (COMPRIMENTO X BASE INFERIOR X BASE SUPERIOR X ALTURA), PARA URBANIZAÇÃO INTERNA DE EMPREENDIMENTOS. AF_06/2016	M	35,80	48,42	BDI 1	60,42	2.163,04	RA
1.13.3.			DEGRAUS, RODAPE, SOLEIRAS E PEITORIS					-	53.576,51	
1.13.3.1.	SINAPI	98688	RODAPÉ EM POLIESTIRENO, ALTURA 5 CM. AF_09/2020	M	220,41	55,20	BDI 1	68,88	15.181,84	RA
1.13.3.2.	SINAPI	98695	SOLEIRA EM MÁRMORE, LARGURA 15 CM, ESPESSURA 2,0 CM. AF_09/2020	M	31,60	119,35	BDI 1	148,92	4.705,87	RA
1.13.3.3.	SINAPI	101965	PEITORIL LINEAR EM GRANITO OU MÁRMORE, L = 15CM, COMPRIMENTO DE ATÉ 2M, ASSENTADO COM ARGAMASSA 1:6 COM ADITIVO. AF_11/2020	M	45,80	166,15	BDI 1	207,32	9.495,26	RA
1.13.3.4.	SINAPI	101966	CHAPIM SOBRE MUROS LINEARES, EM GRANITO OU MÁRMORE, L = 25 CM, ASSENTADO COM ARGAMASSA 1:6 COM ADITIVO. AF_11/2020	M	89,45	216,76	BDI 1	270,47	24.193,54	RA
1.14.			INSTALACOES HIDROSSANITARIA					-	43.116,20	
1.14.1.			TUBULACAO DE LIGACAO DE CAIXAS					-	7.259,48	
1.14.1.1.	SINAPI	89714	TUBO PVC, SERIE NORMAL, ESGOTO PREDIAL, DN 100 MM, FORNECIDO E INSTALADO EM RAMAL DE DESCARGA OU RAMAL DE ESGOTO SANITÁRIO. AF_08/2022	M	87,10	39,28	BDI 1	49,01	4.268,77	RA
1.14.1.2.	SINAPI	89849	TUBO PVC, SERIE NORMAL, ESGOTO PREDIAL, DN 150 MM, FORNECIDO E INSTALADO EM SUBCOLETOR AÉREO DE ESGOTO SANITÁRIO. AF_08/2022	M	43,10	55,61	BDI 1	69,39	2.990,71	RA
1.14.2.			CAIXAS DE PASSAGEM					-	16.489,15	
1.14.2.1.	SINAPI	99262	CAIXA ENTERRADA HIDRÁULICA RETANGULAR, EM ALVENARIA COM BLOCOS DE CONCRETO, DIMENSÕES INTERNAS: 0,8X0,8X0,6 M PARA REDE DE DRENAGEM. AF_12/2020	UN	19,00	681,73	BDI 1	850,66	16.162,54	RA
1.14.2.2.	SINAPI	99258	CAIXA ENTERRADA HIDRÁULICA RETANGULAR, EM ALVENARIA COM BLOCOS DE CONCRETO, DIMENSÕES INTERNAS: 0,4X0,4X0,4 M PARA REDE DE DRENAGEM. AF_12/2020	UN	1,00	261,75	BDI 1	326,61	326,61	RA
1.14.3.			REDE DE AGUA FRIA - TUBOS SOLDÁVEIS DE PVC					-	12.202,10	
1.14.3.1.	SINAPI	89355	TUBO, PVC, SOLDÁVEL, DN 20MM, INSTALADO EM RAMAL OU SUB-RAMAL DE ÁGUA - FORNECIMENTO E INSTALAÇÃO. AF_06/2022	M	25,90	22,24	BDI 1	27,75	718,73	RA
1.14.3.2.	SINAPI	89356	TUBO, PVC, SOLDÁVEL, DN 25MM, INSTALADO EM RAMAL OU SUB-RAMAL DE ÁGUA - FORNECIMENTO E INSTALAÇÃO. AF_06/2022	M	273,80	25,67	BDI 1	32,03	8.769,81	RA
1.14.3.3.	SINAPI	89357	TUBO, PVC, SOLDÁVEL, DN 32MM, INSTALADO EM RAMAL OU SUB-RAMAL DE ÁGUA - FORNECIMENTO E INSTALAÇÃO. AF_06/2022	M	26,70	34,93	BDI 1	43,59	1.163,85	RA
1.14.3.4.	SINAPI	89449	TUBO, PVC, SOLDÁVEL, DN 50MM, INSTALADO EM PRUMADA DE ÁGUA - FORNECIMENTO E INSTALAÇÃO. AF_06/2022	M	67,00	18,54	BDI 1	23,13	1.549,71	RA
1.14.4.			REDE DE ESGOTO - TUBOS DE PVC					-	5.695,02	
1.14.4.1.	SINAPI	89711	TUBO PVC, SERIE NORMAL, ESGOTO PREDIAL, DN 40 MM, FORNECIDO E INSTALADO EM RAMAL DE DESCARGA OU RAMAL DE ESGOTO SANITÁRIO. AF_08/2022	M	70,20	22,62	BDI 1	28,23	1.981,75	RA



PO - PLANILHA ORÇAMENTÁRIA
Orçamento Base para Licitação - (SELECIONAR)

Grau de Sigilo
#PUBLICO

Nº OPERAÇÃO 0	Nº SICONV 0	PROponente / TOMADOR	APELIDO DO EMPREENDIMENTO CONSTRUCAO DA UBS TIPO I
LOCALIDADE SINAPI FLORIANOPOLIS	DATA BASE 12-23 (N DES.)	DESCRIÇÃO DO LOTE CONSTRUCAO DA UBS TIPO I	MUNICÍPIO / UF 0
			BDI 1 24,78%
			BDI 2 0,00%
			BDI 3 0,00%

Item	Fonte	Código	Descrição	Unidade	Quantidade	Custo Unitário (sem BDI) (R\$)	BDI (%)	Preço Unitário (com BDI) (R\$)	Preço Total (R\$)	RECURSO
CONSTRUCAO DA UBS TIPO I									2.228.661,08	
1.14.4.2.	SINAPI	89712	TUBO PVC, SERIE NORMAL, ESGOTO PREDIAL, DN 50 MM, FORNECIDO E INSTALADO EM RAMAL DE DESCARGA OU RAMAL DE ESGOTO SANITÁRIO. AF_08/2022	M	43,30	28,20	BDI 1	35,19	1.523,73	RA
1.14.4.3.	SINAPI	89713	TUBO PVC, SERIE NORMAL, ESGOTO PREDIAL, DN 75 MM, FORNECIDO E INSTALADO EM RAMAL DE DESCARGA OU RAMAL DE ESGOTO SANITÁRIO. AF_08/2022	M	16,30	35,00	BDI 1	43,67	711,82	RA
1.14.4.4.	SINAPI	89714	TUBO PVC, SERIE NORMAL, ESGOTO PREDIAL, DN 100 MM, FORNECIDO E INSTALADO EM RAMAL DE DESCARGA OU RAMAL DE ESGOTO SANITÁRIO. AF_08/2022	M	18,40	39,28	BDI 1	49,01	901,78	RA
1.14.4.5.	SINAPI	89849	TUBO PVC, SERIE NORMAL, ESGOTO PREDIAL, DN 150 MM, FORNECIDO E INSTALADO EM SUBCOLETOR AÉREO DE ESGOTO SANITÁRIO. AF_08/2022	M	8,30	55,61	BDI 1	69,39	575,94	RA
1.14.5.			CAIXA DE PVC / EQUIPAMENTO / DIVERSOS					-	1.470,45	
1.14.5.1.	SINAPI	89707	CAIXA SIFONADA, PVC, DN 100 X 100 X 50 MM, JUNTA ELÁSTICA, FORNECIDA E INSTALADA EM RAMAL DE DESCARGA OU EM RAMAL DE ESGOTO SANITÁRIO. AF_08/2022	UN	5,00	51,73	BDI 1	64,55	322,75	RA
1.14.5.2.	SINAPI	104328	CAIXA SIFONADA, COM GRELHA QUADRADA, PVC, DN 150 X 150 X 50 MM, JUNTA SOLDÁVEL, FORNECIDA E INSTALADA EM RAMAL DE DESCARGA OU EM RAMAL DE ESGOTO SANITÁRIO. AF_08/2022	UN	5,00	74,12	BDI 1	92,49	462,45	RA
1.14.5.3.	SINAPI	89709	RALO SIFONADO, PVC, DN 100 X 40 MM, JUNTA SOLDÁVEL, FORNECIDO E INSTALADO EM RAMAL DE DESCARGA OU EM RAMAL DE ESGOTO SANITÁRIO. AF_08/2022	UN	2,00	22,24	BDI 1	27,75	55,50	RA
1.14.5.4.	SINAPI	104348	TERMINAL DE VENTILAÇÃO, PVC, SÉRIE NORMAL, ESGOTO PREDIAL, DN 50 MM, JUNTA SOLDÁVEL, FORNECIDO E INSTALADO EM PRUMADA DE ESGOTO SANITÁRIO OU VENTILAÇÃO. AF_08/2022	UN	2,00	10,53	BDI 1	13,14	26,28	RA
1.14.5.5.	SINAPI	104351	TERMINAL DE VENTILAÇÃO, PVC, SÉRIE NORMAL, ESGOTO PREDIAL, DN 75 MM, JUNTA SOLDÁVEL, FORNECIDO E INSTALADO EM PRUMADA DE ESGOTO SANITÁRIO OU VENTILAÇÃO. AF_08/2022	UN	1,00	21,98	BDI 1	27,43	27,43	RA
1.14.5.6.	SINAPI	95674	HIDRÔMETRO DN 20 (½), 3,0 M³/H -FORNECIMENTO E INSTALAÇÃO. AF_11/2016	UN	1,00	175,65	BDI 1	219,18	219,18	RA
1.14.5.7.	SINAPI	94796	TORNEIRA DE BOIA PARA CAIXA D'ÁGUA, ROSCÁVEL, 3/4" - FORNECIMENTO E INSTALAÇÃO. AF_08/2021	UN	1,00	43,33	BDI 1	54,07	54,07	RA
1.14.5.8.	SINAPI	94703	ADAPTADOR COM FLANGE E ANEL DE VEDAÇÃO, PVC, SOLDÁVEL, DN 25 MM X 3/4 , INSTALADO EM RESERVAÇÃO DE ÁGUA DE EDIFICAÇÃO QUE POSSUA RESERVATÓRIO DE FIBRA/FIBROCIMENTO FORNECIMENTO E INSTALAÇÃO. AF_06/2016	UN	1,00	22,12	BDI 1	27,60	27,60	RA
1.14.5.9.	SINAPI	94785	ADAPTADOR COM FLANGES LIVRES, PVC, SOLDÁVEL LONGO, DN 32 MM X 1 , INSTALADO EM RESERVAÇÃO DE ÁGUA DE EDIFICAÇÃO QUE POSSUA RESERVATÓRIO DE FIBRA/FIBROCIMENTO FORNECIMENTO E INSTALAÇÃO. AF_06/2016	UN	5,00	25,89	BDI 1	32,31	161,55	RA



PO - PLANILHA ORÇAMENTÁRIA
Orçamento Base para Licitação - (SELECIONAR)

Grau de Sigilo
#PUBLICO

Nº OPERAÇÃO 0	Nº SICONV 0	PROPONENTE / TOMADOR	APELIDO DO EMPREENDIMENTO CONSTRUCAO DA UBS TIPO I
LOCALIDADE SINAPI FLORIANOPOLIS	DATA BASE 12-23 (N DES.)	DESCRIÇÃO DO LOTE CONSTRUCAO DA UBS TIPO I	MUNICÍPIO / UF 0
			BDI 1 24,78%
			BDI 2 0,00%
			BDI 3 0,00%

Item	Fonte	Código	Descrição	Unidade	Quantidade	Custo Unitário (sem BDI) (R\$)	BDI (%)	Preço Unitário (com BDI) (R\$)	Preço Total (R\$)	RECURSO
CONSTRUCAO DA UBS TIPO I									2.228.661,08	
1.14.5.10.	SINAPI	94706	ADAPTADOR COM FLANGE E ANEL DE VEDAÇÃO, PVC, SOLDÁVEL, DN 50 MM X 1 1/2, INSTALADO EM RESERVAÇÃO DE ÁGUA DE EDIFICAÇÃO QUE POSSUA RESERVATÓRIO DE FIBRA/FIBROCIMENTO FORNECIMENTO E INSTALAÇÃO. AF_06/2016	UN	2,00	45,54	BDI 1	56,82	113,64	RA
1.15.			INSTALACOES ELETRICAS					-	118.166,47	
1.15.1.			QUADROS DE DISTRIBUICAO					-	5.888,08	
1.15.1.1.	SINAPI	101882	QUADRO DE DISTRIBUIÇÃO DE ENERGIA EM CHAPA DE AÇO GALVANIZADO, DE EMBUTIR, COM BARRAMENTO TRIFÁSICO, PARA 30 DISJUNTORES DIN 225A - FORNECIMENTO E INSTALAÇÃO. AF_10/2020	UN	3,00	1.272,70	BDI 1	1.588,08	4.764,24	RA
1.15.1.2.	SINAPI	101881	QUADRO DE DISTRIBUIÇÃO DE ENERGIA EM CHAPA DE AÇO GALVANIZADO, DE EMBUTIR, COM BARRAMENTO TRIFÁSICO, PARA 40 DISJUNTORES DIN 100A - FORNECIMENTO E INSTALAÇÃO. AF_10/2020	UN	1,00	900,66	BDI 1	1.123,84	1.123,84	RA
1.15.2.			CAIXAS DE PASSAGEM					-	13.462,99	
1.15.2.1.	SINAPI	91939	CAIXA RETANGULAR 4" X 2" ALTA (2,00 M DO PISO), PVC, INSTALADA EM PAREDE - FORNECIMENTO E INSTALAÇÃO. AF_03/2023	UN	22,00	36,49	BDI 1	45,53	1.001,66	RA
1.15.2.2.	SINAPI	91940	CAIXA RETANGULAR 4" X 2" MÉDIA (1,30 M DO PISO), PVC, INSTALADA EM PAREDE - FORNECIMENTO E INSTALAÇÃO. AF_03/2023	UN	124,00	20,56	BDI 1	25,65	3.180,60	RA
1.15.2.3.	SINAPI	91941	CAIXA RETANGULAR 4" X 2" BAIXA (0,30 M DO PISO), PVC, INSTALADA EM PAREDE - FORNECIMENTO E INSTALAÇÃO. AF_03/2023	UN	15,00	12,75	BDI 1	15,91	238,65	RA
1.15.2.4.	SINAPI	91943	CAIXA RETANGULAR 4" X 4" MÉDIA (1,30 M DO PISO), PVC, INSTALADA EM PAREDE - FORNECIMENTO E INSTALAÇÃO. AF_03/2023	UN	21,00	23,40	BDI 1	29,20	613,20	RA
1.15.2.5.	SINAPI	92868	CAIXA RETANGULAR 4" X 2" MÉDIA (1,30 M DO PISO), METÁLICA, INSTALADA EM PAREDE - FORNECIMENTO E INSTALAÇÃO. AF_03/2023	UN	2,00	20,04	BDI 1	25,01	50,02	RA
1.15.2.6.	SINAPI	95818	CONDULETE DE PVC, TIPO X, PARA ELETRODUTO DE PVC SOLDÁVEL DN 32 MM (1"), APARENTE - FORNECIMENTO E INSTALAÇÃO. AF_10/2022	UN	116,00	54,34	BDI 1	67,81	7.865,96	RA
1.15.2.7.	SINAPI	97892	CAIXA ENTERRADA ELÉTRICA RETANGULAR, EM ALVENARIA COM BLOCOS DE CONCRETO, FUNDO COM BRITA, DIMENSÕES INTERNAS: 0,6X0,6X0,6 M. AF_12/2020	UN	1,00	411,04	BDI 1	512,90	512,90	RA
1.15.3.			ELETRODUTOS, PERFILADOS E CONEXOES					-	21.805,49	
1.15.3.1.	SINAPI	91862	ELETRODUTO RÍGIDO ROSCÁVEL, PVC, DN 20 MM (1/2"), PARA CIRCUITOS TERMINAIS, INSTALADO EM FORRO - FORNECIMENTO E INSTALAÇÃO. AF_03/2023	M	238,00	10,11	BDI 1	12,62	3.003,56	RA
1.15.3.2.	SINAPI	91863	ELETRODUTO RÍGIDO ROSCÁVEL, PVC, DN 25 MM (3/4"), PARA CIRCUITOS TERMINAIS, INSTALADO EM FORRO - FORNECIMENTO E INSTALAÇÃO. AF_03/2023	M	617,00	11,87	BDI 1	14,81	9.137,77	RA
1.15.3.3.	SINAPI	104764	SUPORTE PARA 2 ELETRODUTOS, ESPAÇADO A CADA 80 CM, EM PERFILADO COM COMPRIMENTO DE 25 CM FIXADO EM LAJE, POR METRO DE ELETRODUTO FIXADO. AF_09/2023	M	140,00	24,83	BDI 1	30,98	4.337,20	RA



PO - PLANILHA ORÇAMENTÁRIA
Orçamento Base para Licitação - (SELECIONAR)

Grau de Sigilo
#PUBLICO

Nº OPERAÇÃO 0	Nº SICONV 0	PROponente / TOMADOR	APELIDO DO EMPREENDIMENTO CONSTRUCAO DA UBS TIPO I			
LOCALIDADE SINAPI FLORIANOPOLIS	DATA BASE 12-23 (N DES.)	DESCRIÇÃO DO LOTE CONSTRUCAO DA UBS TIPO I	MUNICÍPIO / UF 0	BDI 1 24,78%	BDI 2 0,00%	BDI 3 0,00%

Item	Fonte	Código	Descrição	Unidade	Quantidade	Custo Unitário (sem BDI) (R\$)	BDI (%)	Preço Unitário (com BDI) (R\$)	Preço Total (R\$)	RECURSO
CONSTRUCAO DA UBS TIPO I									2.228.661,08	
1.15.3.4.	SINAPI	91860	ELETRODUTO FLEXÍVEL CORRUGADO, PEAD, DN 40 MM (1 1/4"), PARA CIRCUITOS TERMINAIS, INSTALADO EM PAREDE - FORNECIMENTO E INSTALAÇÃO. AF_03/2023	M	16,00	13,58	BDI 1	16,95	271,20	RA
1.15.3.5.	SINAPI	97668	ELETRODUTO FLEXÍVEL CORRUGADO, PEAD, DN 63 (2"), PARA REDE ENTERRADA DE DISTRIBUIÇÃO DE ENERGIA ELÉTRICA - FORNECIMENTO E INSTALAÇÃO. AF_12/2021	M	42,00	11,85	BDI 1	14,79	621,18	RA
1.15.3.6.	SINAPI	97669	ELETRODUTO FLEXÍVEL CORRUGADO, PEAD, DN 90 (3"), PARA REDE ENTERRADA DE DISTRIBUIÇÃO DE ENERGIA ELÉTRICA - FORNECIMENTO E INSTALAÇÃO. AF_12/2021	M	10,00	17,75	BDI 1	22,15	221,50	RA
1.15.3.7.	SINAPI	96562	SUPORTE PARA ELETROCALHA LISA OU PERFURADA EM AÇO GALVANIZADO, LARGURA 400 MM, EM PERFILADO COM COMPRIMENTO DE 45 CM FIXADO EM LAJE, POR METRO DE ELETROCALHA FIXADA. AF_09/2023	M	54,00	62,53	BDI 1	78,02	4.213,08	RA
1.15.4.			CHAVES, FUSIVEIS E DISJUNTORES					-	12.815,01	
1.15.4.1.	SINAPI	93654	DISJUNTOR MONOPOLAR TIPO DIN, CORRENTE NOMINAL DE 16A - FORNECIMENTO E INSTALAÇÃO. AF_10/2020	UN	20,00	12,19	BDI 1	15,21	304,20	RA
1.15.4.2.	SINAPI	93655	DISJUNTOR MONOPOLAR TIPO DIN, CORRENTE NOMINAL DE 20A - FORNECIMENTO E INSTALAÇÃO. AF_10/2020	UN	2,00	13,64	BDI 1	17,02	34,04	RA
1.15.4.3.	SINAPI	93659	DISJUNTOR MONOPOLAR TIPO DIN, CORRENTE NOMINAL DE 50A - FORNECIMENTO E INSTALAÇÃO. AF_10/2020	UN	6,00	25,88	BDI 1	32,29	193,74	RA
1.15.4.4.	SINAPI	93661	DISJUNTOR BIPOLAR TIPO DIN, CORRENTE NOMINAL DE 16A - FORNECIMENTO E INSTALAÇÃO. AF_10/2020	UN	24,00	55,22	BDI 1	68,90	1.653,60	RA
1.15.4.5.	SINAPI	93662	DISJUNTOR BIPOLAR TIPO DIN, CORRENTE NOMINAL DE 20A - FORNECIMENTO E INSTALAÇÃO. AF_10/2020	UN	2,00	58,11	BDI 1	72,51	145,02	RA
1.15.4.6.	SINAPI	93664	DISJUNTOR BIPOLAR TIPO DIN, CORRENTE NOMINAL DE 32A - FORNECIMENTO E INSTALAÇÃO. AF_10/2020	UN	6,00	61,67	BDI 1	76,95	461,70	RA
1.15.4.7.	SINAPI	93668	DISJUNTOR TRIPOLAR TIPO DIN, CORRENTE NOMINAL DE 16A - FORNECIMENTO E INSTALAÇÃO. AF_10/2020	UN	1,00	69,83	BDI 1	87,13	87,13	RA
1.15.4.8.	SINAPI	101895	DISJUNTOR TERMOMAGNÉTICO TRIPOLAR, CORRENTE NOMINAL DE 125A - FORNECIMENTO E INSTALAÇÃO. AF_10/2020	UN	3,00	414,15	BDI 1	516,78	1.550,34	RA
1.15.4.9.	SINAPI	39468	DISPOSITIVO DPS CLASSE II, 1 POLO, TENSÃO MÁXIMA DE 175V. CORRENTE MÁXIMA DE 90 KA (TIPO AC)	UN	12,00	560,00	BDI 1	698,77	8.385,24	RA
1.15.5.			FIOS E CABOS					-	59.131,94	
1.15.5.1.	SINAPI	91926	CABO DE COBRE FLEXÍVEL ISOLADO, 2,5 MM², ANTI-CHAMA 450/750 V, PARA CIRCUITOS TERMINAIS - FORNECIMENTO E INSTALAÇÃO. AF_03/2023	M	3.166,00	4,20	BDI 1	5,24	16.589,84	RA
1.15.5.2.	SINAPI	91928	CABO DE COBRE FLEXÍVEL ISOLADO, 4 MM², ANTI-CHAMA 450/750 V, PARA CIRCUITOS TERMINAIS - FORNECIMENTO E INSTALAÇÃO. AF_03/2023	M	535,00	6,39	BDI 1	7,97	4.263,95	RA
1.15.5.3.	SINAPI	91930	CABO DE COBRE FLEXÍVEL ISOLADO, 6 MM², ANTI-CHAMA 450/750 V, PARA CIRCUITOS TERMINAIS - FORNECIMENTO E INSTALAÇÃO. AF_03/2023	M	172,00	8,87	BDI 1	11,07	1.904,04	RA



PO - PLANILHA ORÇAMENTÁRIA
Orçamento Base para Licitação - (SELECIONAR)

Grau de Sigilo
#PUBLICO

Nº OPERAÇÃO 0	Nº SICONV 0	PROponente / TOMADOR	APELIDO DO EMPREENDIMENTO CONSTRUCAO DA UBS TIPO I
LOCALIDADE SINAPI FLORIANOPOLIS	DATA BASE 12-23 (N DES.)	DESCRIÇÃO DO LOTE CONSTRUCAO DA UBS TIPO I	MUNICÍPIO / UF 0
			BDI 1 24,78%
			BDI 2 0,00%
			BDI 3 0,00%

Item	Fonte	Código	Descrição	Unidade	Quantidade	Custo Unitário (sem BDI) (R\$)	BDI (%)	Preço Unitário (com BDI) (R\$)	Preço Total (R\$)	RECURSO
CONSTRUCAO DA UBS TIPO I									2.228.661,08	
1.15.5.4.	SINAPI	92981	CABO DE COBRE FLEXÍVEL ISOLADO, 16 MM², ANTI-CHAMA 450/750 V, PARA DISTRIBUIÇÃO - FORNECIMENTO E INSTALAÇÃO. AF_12/2015	M	57,00	13,71	BDI 1	17,11	975,27	RA
1.15.5.5.	SINAPI	92988	CABO DE COBRE FLEXÍVEL ISOLADO, 50 MM², ANTI-CHAMA 0,6/1,0 KV, PARA REDE ENTERRADA DE DISTRIBUIÇÃO DE ENERGIA ELÉTRICA - FORNECIMENTO E INSTALAÇÃO. AF_12/2021	M	94,00	49,01	BDI 1	61,15	5.748,10	RA
1.15.5.6.	SINAPI	92982	CABO DE COBRE FLEXÍVEL ISOLADO, 16 MM², ANTI-CHAMA 0,6/1,0 KV, PARA DISTRIBUIÇÃO - FORNECIMENTO E INSTALAÇÃO. AF_12/2015	M	108,00	14,53	BDI 1	18,13	1.958,04	RA
1.15.5.7.	SINAPI	92986	CABO DE COBRE FLEXÍVEL ISOLADO, 35 MM², ANTI-CHAMA 0,6/1,0 KV, PARA REDE ENTERRADA DE DISTRIBUIÇÃO DE ENERGIA ELÉTRICA - FORNECIMENTO E INSTALAÇÃO. AF_12/2021	M	165,00	33,98	BDI 1	42,40	6.996,00	RA
1.15.5.8.	SINAPI	92992	CABO DE COBRE FLEXÍVEL ISOLADO, 95 MM², ANTI-CHAMA 0,6/1,0 KV, PARA REDE ENTERRADA DE DISTRIBUIÇÃO DE ENERGIA ELÉTRICA - FORNECIMENTO E INSTALAÇÃO. AF_12/2021	M	190,00	87,30	BDI 1	108,93	20.696,70	RA
1.15.6.			PADRAO DE ENTRADA DE ENERGIA					-	5.062,96	
1.15.6.1.	SINAPI	101512	ENTRADA DE ENERGIA ELÉTRICA, AÉREA, TRIFÁSICA, COM CAIXA DE EMBUTIR, CABO DE 35 MM2 E DISJUNTOR DIN 50A (NÃO INCLUSO O POSTE DE CONCRETO). AF_07/2020_PS	UN	1,00	2.317,58	BDI 1	2.891,88	2.891,88	RA
1.15.6.2.	SINAPI	97362	QUADRO DE MEDIÇÃO GERAL DE ENERGIA PARA BARRAMENTO BLINDADO COM 4 MEDIDORES - FORNECIMENTO E INSTALAÇÃO. AF_10/2020	UN	1,00	1.739,93	BDI 1	2.171,08	2.171,08	RA
1.16.			OUTRAS INSTALACOES					-	318.189,87	
1.16.1.			CABEAMENTO ESTRUTURADOS					-	24.573,47	
1.16.1.1.	SINAPI	98305	RACK FECHADO PARA SERVIDOR - FORNECIMENTO E INSTALAÇÃO. AF_11/2019	UN	1,00	2.189,32	BDI 1	2.731,83	2.731,83	RA
1.16.1.2.	SINAPI	100561	QUADRO DE DISTRIBUICAO PARA TELEFONE N.3, 40X40X12CM EM CHAPA METALICA, DE EMBUTIR, SEM ACESSORIOS, PADRAO TELEBRAS, FORNECIMENTO E INSTALAÇÃO. AF_11/2019	UN	1,00	199,16	BDI 1	248,51	248,51	RA
1.16.1.3.	SINAPI	91940	CAIXA RETANGULAR 4" X 2" MÉDIA (1,30 M DO PISO), PVC, INSTALADA EM PAREDE - FORNECIMENTO E INSTALAÇÃO. AF_03/2023	UN	17,00	20,56	BDI 1	25,65	436,05	RA
1.16.1.4.	SINAPI	91943	CAIXA RETANGULAR 4" X 4" MÉDIA (1,30 M DO PISO), PVC, INSTALADA EM PAREDE - FORNECIMENTO E INSTALAÇÃO. AF_03/2023	UN	2,00	23,40	BDI 1	29,20	58,40	RA
1.16.1.5.	SINAPI	95818	CONDULETE DE PVC, TIPO X, PARA ELETRODUTO DE PVC SOLDÁVEL DN 32 MM (1"), APARENTE - FORNECIMENTO E INSTALAÇÃO. AF_10/2022	UN	5,00	54,34	BDI 1	67,81	339,05	RA
1.16.1.6.	SINAPI	100556	CAIXA DE PASSAGEM PARA TELEFONE 15X15X10CM (SOBREPOR), FORNECIMENTO E INSTALACAO. AF_11/2019	UN	2,00	42,76	BDI 1	53,36	106,72	RA
1.16.1.7.	SINAPI	101795	CAIXA ENTERRADA PARA INSTALAÇÕES TELEFÔNICAS TIPO R1, EM ALVENARIA COM BLOCOS DE CONCRETO, DIMENSÕES INTERNAS: 0,35X0,60X0,60 M, EXCLUINDO TAMPÃO. AF_12/2020	UN	1,00	640,12	BDI 1	798,74	798,74	RA



PO - PLANILHA ORÇAMENTÁRIA
Orçamento Base para Licitação - (SELECIONAR)

Grau de Sigilo
#PUBLICO

Nº OPERAÇÃO 0	Nº SICONV 0	PROponente / TOMADOR	APELIDO DO EMPREENDIMENTO CONSTRUCAO DA UBS TIPO I
LOCALIDADE SINAPI FLORIANOPOLIS	DATA BASE 12-23 (N DES.)	DESCRIÇÃO DO LOTE CONSTRUCAO DA UBS TIPO I	MUNICÍPIO / UF 0
			BDI 1 24,78%
			BDI 2 0,00%
			BDI 3 0,00%

Item	Fonte	Código	Descrição	Unidade	Quantidade	Custo Unitário (sem BDI) (R\$)	BDI (%)	Preço Unitário (com BDI) (R\$)	Preço Total (R\$)	RECURSO
CONSTRUCAO DA UBS TIPO I									2.228.661,08	
1.16.1.8.	SINAPI	101798	TAMPA PARA CAIXA TIPO R1, EM FERRO FUNDIDO, DIMENSÕES INTERNAS: 0,40 X 0,60 M - FORNECIMENTO E INSTALAÇÃO. AF_12/2020	UN	1,00	373,51	BDI 1	466,07	466,07	RA
1.16.1.9.	SINAPI	91863	ELETRODUTO RÍGIDO ROSCÁVEL, PVC, DN 25 MM (3/4"), PARA CIRCUITOS TERMINAIS, INSTALADO EM FORRO - FORNECIMENTO E INSTALAÇÃO. AF_03/2023	M	258,00	11,87	BDI 1	14,81	3.820,98	RA
1.16.1.10.	SINAPI	91864	ELETRODUTO RÍGIDO ROSCÁVEL, PVC, DN 32 MM (1"), PARA CIRCUITOS TERMINAIS, INSTALADO EM FORRO - FORNECIMENTO E INSTALAÇÃO. AF_03/2023	M	95,00	15,67	BDI 1	19,55	1.857,25	RA
1.16.1.11.	SINAPI	97668	ELETRODUTO FLEXÍVEL CORRUGADO, PEAD, DN 63 (2"), PARA REDE ENTERRADA DE DISTRIBUIÇÃO DE ENERGIA ELÉTRICA - FORNECIMENTO E INSTALAÇÃO. AF_12/2021	M	22,00	11,85	BDI 1	14,79	325,38	RA
1.16.1.12.	SINAPI	104764	SUORTE PARA 2 ELETRODUTOS, ESPAÇADO A CADA 80 CM, EM PERFILADO COM COMPRIMENTO DE 25 CM FIXADO EM LAJE, POR METRO DE ELETRODUTO FIXADO. AF_09/2023	M	43,00	24,83	BDI 1	30,98	1.332,14	RA
1.16.1.13.	SINAPI	98295	CABO ELETRÔNICO CATEGORIA 5E, INSTALADO EM EDIFICAÇÃO INSTITUCIONAL - FORNECIMENTO E INSTALAÇÃO. AF_11/2019	M	897,00	6,36	BDI 1	7,94	7.122,18	RA
1.16.1.14.	SINAPI	98293	CABO TELEFÔNICO CI-50 10 PARES INSTALADO EM DISTRIBUIÇÃO DE EDIFICAÇÃO INSTITUCIONAL - FORNECIMENTO E INSTALAÇÃO. AF_11/2019	M	12,00	9,80	BDI 1	12,23	146,76	RA
1.16.1.15.	SINAPI	98400	CABO TELEFÔNICO CTP-APL-50 10 PARES INSTALADO EM ENTRADA DE EDIFICAÇÃO - FORNECIMENTO E INSTALAÇÃO. AF_11/2019	M	10,00	15,24	BDI 1	19,02	190,20	RA
1.16.1.16.	SINAPI	98307	TOMADA DE REDE RJ45 - FORNECIMENTO E INSTALAÇÃO. AF_11/2019	UN	34,00	51,57	BDI 1	64,35	2.187,90	RA
1.16.1.17.	SINAPI	98301	PATCH PANEL 24 PORTAS, CATEGORIA 5E - FORNECIMENTO E INSTALAÇÃO. AF_11/2019	UN	3,00	642,55	BDI 1	801,77	2.405,31	RA
1.16.2.			ALARME E CFTV					-	12.826,49	
1.16.2.1.	SINAPI	91939	CAIXA RETANGULAR 4" X 2" ALTA (2,00 M DO PISO), PVC, INSTALADA EM PAREDE - FORNECIMENTO E INSTALAÇÃO. AF_03/2023	UN	22,00	36,49	BDI 1	45,53	1.001,66	RA
1.16.2.2.	SINAPI	95818	CONDULETE DE PVC, TIPO X, PARA ELETRODUTO DE PVC SOLDÁVEL DN 32 MM (1"), APARENTE - FORNECIMENTO E INSTALAÇÃO. AF_10/2022	UN	18,00	54,34	BDI 1	67,81	1.220,58	RA
1.16.2.3.	SINAPI	91872	ELETRODUTO RÍGIDO ROSCÁVEL, PVC, DN 32 MM (1"), PARA CIRCUITOS TERMINAIS, INSTALADO EM PAREDE - FORNECIMENTO E INSTALAÇÃO. AF_03/2023	M	122,00	19,24	BDI 1	24,01	2.929,22	RA
1.16.2.4.	SINAPI	98295	CABO ELETRÔNICO CATEGORIA 5E, INSTALADO EM EDIFICAÇÃO INSTITUCIONAL - FORNECIMENTO E INSTALAÇÃO. AF_11/2019	M	381,00	6,36	BDI 1	7,94	3.025,14	RA
1.16.2.5.	SINAPI	104764	SUORTE PARA 2 ELETRODUTOS, ESPAÇADO A CADA 80 CM, EM PERFILADO COM COMPRIMENTO DE 25 CM FIXADO EM LAJE, POR METRO DE ELETRODUTO FIXADO. AF_09/2023	M	64,00	24,83	BDI 1	30,98	1.982,72	RA
1.16.2.6.	SINAPI	98307	TOMADA DE REDE RJ45 - FORNECIMENTO E INSTALAÇÃO. AF_11/2019	UN	5,00	51,57	BDI 1	64,35	321,75	RA



PO - PLANILHA ORÇAMENTÁRIA
Orçamento Base para Licitação - (SELECIONAR)

Grau de Sigilo
#PUBLICO

Nº OPERAÇÃO 0	Nº SICONV 0	PROponente / TOMADOR	APELIDO DO EMPREENDIMENTO CONSTRUCAO DA UBS TIPO I
LOCALIDADE SINAPI FLORIANOPOLIS	DATA BASE 12-23 (N DES.)	DESCRIÇÃO DO LOTE CONSTRUCAO DA UBS TIPO I	MUNICÍPIO / UF 0
			BDI 1 24,78%
			BDI 2 0,00%
			BDI 3 0,00%

Item	Fonte	Código	Descrição	Unidade	Quantidade	Custo Unitário (sem BDI) (R\$)	BDI (%)	Preço Unitário (com BDI) (R\$)	Preço Total (R\$)	RECURSO
CONSTRUCAO DA UBS TIPO I									2.228.661,08	
1.16.2.7.	SINAPI	98301	PATCH PANEL 24 PORTAS, CATEGORIA 5E - FORNECIMENTO E INSTALAÇÃO. AF_11/2019	UN	1,00	642,55	BDI 1	801,77	801,77	RA
1.16.2.8.	SINAPI	97596	SENSOR DE PRESENÇA SEM FOTOCÉLULA, FIXAÇÃO EM PAREDE - FORNECIMENTO E INSTALAÇÃO. AF_02/2020	UN	15,00	82,47	BDI 1	102,91	1.543,65	RA
1.16.3.			CLIMATIZACAO (INFRA-ESTRUTURA)					-	70.167,41	
1.16.3.1.	SINAPI	89356	TUBO, PVC, SOLDÁVEL, DN 25MM, INSTALADO EM RAMAL OU SUB-RAMAL DE ÁGUA - FORNECIMENTO E INSTALAÇÃO. AF_06/2022	M	63,00	25,67	BDI 1	32,03	2.017,89	RA
1.16.3.2.	SINAPI	SESA2373	ISOLAMENTO TERMINCO EM TUBO DE ESPUMA ALASTOMETRICA COMFURO DE 25MM	M	63,00	99,00	BDI 1	123,53	7.782,39	RA
1.16.3.3.	SINAPI	89711	TUBO PVC, SERIE NORMAL, ESGOTO PREDIAL, DN 40 MM, FORNECIDO E INSTALADO EM RAMAL DE DESCARGA OU RAMAL DE ESGOTO SANITÁRIO. AF_08/2022	M	77,20	22,62	BDI 1	28,23	2.179,36	RA
1.16.3.4.	SINAPI	103289	TUBO EM COBRE FLEXÍVEL, DN 1/4", COM ISOLAMENTO, INSTALADO EM FORRO, PARA RAMAL DE ALIMENTAÇÃO DE AR CONDICIONADO, INCLUSO FIXADOR. AF_11/2021	M	204,00	30,07	BDI 1	37,52	7.654,08	RA
1.16.3.5.	SINAPI	103290	TUBO EM COBRE FLEXÍVEL, DN 3/8", COM ISOLAMENTO, INSTALADO EM FORRO, PARA RAMAL DE ALIMENTAÇÃO DE AR CONDICIONADO, INCLUSO FIXADOR. AF_11/2021	M	48,00	45,84	BDI 1	57,20	2.745,60	RA
1.16.3.6.	SINAPI	103291	TUBO EM COBRE FLEXÍVEL, DN 1/2", COM ISOLAMENTO, INSTALADO EM FORRO, PARA RAMAL DE ALIMENTAÇÃO DE AR CONDICIONADO, INCLUSO FIXADOR. AF_11/2021	M	177,00	57,30	BDI 1	71,50	12.655,50	RA
1.16.3.7.	SINAPI	103292	TUBO EM COBRE FLEXÍVEL, DN 5/8", COM ISOLAMENTO, INSTALADO EM FORRO, PARA RAMAL DE ALIMENTAÇÃO DE AR CONDICIONADO, INCLUSO FIXADOR. AF_11/2021	M	75,00	68,94	BDI 1	86,02	6.451,50	RA
1.16.3.8.	SINAPI	96559	SUPORTE PARA DUTO EM CHAPA GALVANIZADA BITOLA 26, EM PERFILADO COM COMPRIMENTO DE 35 CM FIXADO EM LAJE, POR METRO DE DUTO FIXADO. AF_09/2023	M2	37,80	42,20	BDI 1	52,66	1.990,55	RA
1.16.3.9.	SINAPI	SESA2378	DUTO FLEXIVEL ALUMINIZADO, SECAO CIRCULAR DE 10CM (4"), COM ISOLAMENTO TERMICO EL LA DE VIDRO	M	85,00	96,00	BDI 1	119,79	10.182,15	RA
1.16.3.10.	SINAPI	SESA1784	DUTO FABRICADO EM PAINELIS PRE ISOLADOS COM 20MM DE ESPESSURA DE ESPUMA RIGIDA DE POLIURETANO, REVESTIDA NAS DUAS FACES COM LAMINA DE ALUMINIO GOFRADO E PELICULA DE PROTECAO CONTRA FUNGOS E BACTERIAS.	M2	37,80	350,00	BDI 1	436,73	16.508,39	RA
1.16.4.			SISTEMA DE ENERGIA SOLAR					-	210.622,50	
1.16.4.1.	SINAPI	SESA1779	SISTEMA COMPLETO DE ENERGIA FOTOVOLTAICA 30,25KWP, COMPOSTA POR 55 MODULOS - JA SOLAR 550W (PLACAS COLETORAS), AREA NECESSARIA PARA A INSTALACAO DO SISTEMA DO SISTEMA 195.00M2, MONITORAMENTO EM TEMPO REAL APP, PRODUCAO ESPERADA DE 3.723 KWH/MES - 44.678 KWH/ANO, CONFORME PROJETO, INSTALADO (UND=MODULOS)	UN	55,00	3.069,00	BDI 1	3.829,50	210.622,50	RA
1.17.			APARELHO HIDROSANITARIO					-	49.023,01	
1.17.1.			LOUCAS					-	12.949,66	



PO - PLANILHA ORÇAMENTÁRIA
Orçamento Base para Licitação - (SELECIONAR)

Grau de Sigilo
#PUBLICO

Nº OPERAÇÃO 0	Nº SICONV 0	PROponente / TOMADOR	APELIDO DO EMPREENDIMENTO CONSTRUCAO DA UBS TIPO I
LOCALIDADE SINAPI FLORIANOPOLIS	DATA BASE 12-23 (N DES.)	DESCRIÇÃO DO LOTE CONSTRUCAO DA UBS TIPO I	MUNICÍPIO / UF 0
			BDI 1 24,78%
			BDI 2 0,00%
			BDI 3 0,00%

Item	Fonte	Código	Descrição	Unidade	Quantidade	Custo Unitário (sem BDI) (R\$)	BDI (%)	Preço Unitário (com BDI) (R\$)	Preço Total (R\$)	RECURSO
CONSTRUCAO DA UBS TIPO I									2.228.661,08	
1.17.1.1.	SINAPI	86904	LAVATÓRIO LOUÇA BRANCA SUSPENSO, 29,5 X 39CM OU EQUIVALENTE, PADRÃO POPULAR - FORNECIMENTO E INSTALAÇÃO. AF_01/2020	UN	13,00	149,53	BDI 1	186,58	2.425,54	RA
1.17.1.2.	SINAPI	86938	CUBA DE EMBUTIR OVAL EM LOUÇA BRANCA, 35 X 50CM OU EQUIVALENTE, INCLUSO VÁLVULA E SIFÃO TIPO GARRAFA EM METAL CROMADO - FORNECIMENTO E INSTALAÇÃO. AF_01/2020	UN	3,00	327,68	BDI 1	408,88	1.226,64	RA
1.17.1.3.	SINAPI	86920	TANQUE DE LOUÇA BRANCA COM COLUNA, 30L OU EQUIVALENTE, INCLUSO SIFÃO FLEXÍVEL EM PVC, VÁLVULA PLÁSTICA E TORNEIRA DE METAL CROMADO PADRÃO POPULAR - FORNECIMENTO E INSTALAÇÃO. AF_01/2020	UN	1,00	799,50	BDI 1	997,62	997,62	RA
1.17.1.4.	SINAPI	95472	VASO SANITARIO SIFONADO CONVENCIONAL PARA PCD SEM FURO FRONTAL COM LOUÇA BRANCA SEM ASSENTO, INCLUSO CONJUNTO DE LIGAÇÃO PARA BACIA SANITÁRIA AJUSTÁVEL - FORNECIMENTO E INSTALAÇÃO. AF_01/2020	UN	7,00	744,85	BDI 1	929,42	6.505,94	RA
1.17.1.5.	SINAPI	95547	SABONETEIRA PLASTICA TIPO DISPENSER PARA SABONETE LIQUIDO COM RESERVATORIO 800 A 1500 ML, INCLUSO FIXAÇÃO. AF_01/2020	UN	18,00	62,09	BDI 1	77,48	1.394,64	RA
1.17.1.6.	SINAPI	100849	ASSENTO SANITÁRIO CONVENCIONAL - FORNECIMENTO E INSTALACAO. AF_01/2020	UN	7,00	45,71	BDI 1	57,04	399,28	RA
1.17.2.			BANCADAS					-	6.844,60	
1.17.2.1.	SINAPI	86889	BANCADA DE GRANITO CINZA POLIDO, DE 1,50 X 0,60 M, PARA PIA DE COZINHA - FORNECIMENTO E INSTALAÇÃO. AF_01/2020	UN	7,00	783,62	BDI 1	977,80	6.844,60	RA
1.17.3.			TORNEIRA, REGISTRO, VALVULAS E METAIS					-	11.268,84	
1.17.3.1.	SINAPI	86914	TORNEIRA CROMADA 1/2"OU 3/4"PARA TANQUE, PADRÃO MÉDIO - FORNECIMENTO E INSTALAÇÃO. AF_01/2020	UN	1,00	116,92	BDI 1	145,89	145,89	RA
1.17.3.2.	SINAPI	100853	TORNEIRA CROMADA DE MESA PARA LAVATORIO, TIPO MONOCOMANDO. AF_01/2020	UN	14,00	408,79	BDI 1	510,09	7.141,26	RA
1.17.3.3.	SINAPI	86909	TORNEIRA CROMADA TUBO MÓVEL, DE MESA, 1/2"OU 3/4", PARA PIA DE COZINHA, PADRÃO ALTO - FORNECIMENTO E INSTALAÇÃO. AF_01/2020	UN	3,00	154,53	BDI 1	192,82	578,46	RA
1.17.3.4.	SINAPI	89353	REGISTRO DE GAVETA BRUTO, LATÃO, ROSCÁVEL, 3/4" - FORNECIMENTO E INSTALAÇÃO. AF_08/2021	UN	1,00	37,36	BDI 1	46,62	46,62	RA
1.17.3.5.	SINAPI	94495	REGISTRO DE GAVETA BRUTO, LATÃO, ROSCÁVEL, 1" - FORNECIMENTO E INSTALAÇÃO. AF_08/2021	UN	3,00	57,52	BDI 1	71,77	215,31	RA
1.17.3.6.	SINAPI	94497	REGISTRO DE GAVETA BRUTO, LATÃO, ROSCÁVEL, 1 1/2" - FORNECIMENTO E INSTALAÇÃO. AF_08/2021	UN	2,00	99,34	BDI 1	123,96	247,92	RA
1.17.3.7.	SINAPI	89987	REGISTRO DE GAVETA BRUTO, LATÃO, ROSCÁVEL, 3/4", COM ACABAMENTO E CANOPLA CROMADOS - FORNECIMENTO E INSTALAÇÃO. AF_08/2021	UN	24,00	88,28	BDI 1	110,16	2.643,84	RA
1.17.3.8.	SINAPI	90371	REGISTRO DE ESFERA, PVC, ROSCÁVEL, COM VOLANTE, 3/4" - FORNECIMENTO E INSTALAÇÃO. AF_08/2021	UN	1,00	32,06	BDI 1	40,00	40,00	RA



PO - PLANILHA ORÇAMENTÁRIA
Orçamento Base para Licitação - (SELECIONAR)

Grau de Sigilo
#PUBLICO

Nº OPERAÇÃO 0	Nº SICONV 0	PROponente / TOMADOR	APELIDO DO EMPREENDIMENTO CONSTRUCAO DA UBS TIPO I
LOCALIDADE SINAPI FLORIANOPOLIS	DATA BASE 12-23 (N DES.)	DESCRIÇÃO DO LOTE CONSTRUCAO DA UBS TIPO I	MUNICÍPIO / UF 0
			BDI 1 24,78%
			BDI 2 0,00%
			BDI 3 0,00%

Item	Fonte	Código	Descrição	Unidade	Quantidade	Custo Unitário (sem BDI) (R\$)	BDI (%)	Preço Unitário (com BDI) (R\$)	Preço Total (R\$)	
CONSTRUCAO DA UBS TIPO I									2.228.661,08	
1.17.3.9.	SINAPI	89985	REGISTRO DE PRESSÃO BRUTO, LATÃO, ROSCÁVEL, 3/4", COM ACABAMENTO E CANOPLA CROMADOS - FORNECIMENTO E INSTALAÇÃO. AF_08/2021	UN	2,00	83,96	BDI 1	104,77	209,54	RA
1.17.4.			OUTROS APARELHOS					-	17.959,91	
1.17.4.1.	SINAPI	86936	CUBA DE EMBUTIR DE AÇO INOXIDÁVEL MÉDIA, INCLUSO VÁLVULA TIPO AMERICANA E SIFÃO TIPO GARRAFA EM METAL CROMADO - FORNECIMENTO E INSTALAÇÃO. AF_01/2020	UN	4,00	374,36	BDI 1	467,13	1.868,52	RA
1.17.4.2.	SINAPI	86900	CUBA DE EMBUTIR RETANGULAR DE AÇO INOXIDÁVEL, 46 X 30 X 12 CM - FORNECIMENTO E INSTALAÇÃO. AF_01/2020	UN	1,00	185,03	BDI 1	230,88	230,88	RA
1.17.4.3.	SINAPI	86881	SIFÃO DO TIPO GARRAFA EM METAL CROMADO 1 X 1.1/2"- FORNECIMENTO E INSTALAÇÃO. AF_01/2020	UN	2,00	138,69	BDI 1	173,06	346,12	RA
1.17.4.4.	SINAPI	100866	BARRA DE APOIO RETA, EM AÇO INOX POLIDO, COMPRIMENTO 60CM, FIXADA NA PAREDE - FORNECIMENTO E INSTALAÇÃO. AF_01/2020	UN	18,00	336,20	BDI 1	419,51	7.551,18	RA
1.17.4.5.	SINAPI	100868	BARRA DE APOIO RETA, EM AÇO INOX POLIDO, COMPRIMENTO 80 CM, FIXADA NA PAREDE - FORNECIMENTO E INSTALAÇÃO. AF_01/2020	UN	6,00	367,72	BDI 1	458,84	2.753,04	RA
1.17.4.6.	SINAPI	100865	BARRA DE APOIO LATERAL ARTICULADA, COM TRAVA, EM AÇO INOX POLIDO, FIXADA NA PAREDE - FORNECIMENTO E INSTALAÇÃO. AF_01/2020	UN	3,00	592,73	BDI 1	739,61	2.218,83	RA
1.17.4.7.	SINAPI	102609	CAIXA D'ÁGUA EM POLIETILENO, 2000 LITROS - FORNECIMENTO E INSTALAÇÃO. AF_06/2021	UN	2,00	1.062,13	BDI 1	1.325,33	2.650,66	RA
1.17.4.8.	SINAPI	100860	CHUVEIRO ELÉTRICO COMUM CORPO PLÁSTICO, TIPO DUCHA - FORNECIMENTO E INSTALAÇÃO. AF_01/2020	UN	3,00	91,01	BDI 1	113,56	340,68	RA
1.18.			APARELHOS ELÉTRICOS					-	24.152,58	
1.18.1.			LUMINARIAS					-	16.670,82	
1.18.1.1.	SINAPI	100905	LUMINÁRIA DUPLA TIPO CALHA, DE SOBREPOR, COM 4 LÂMPADAS TUBULARES FLUORESCENTES DE 18 W, COM REATORES DE PARTIDA RÁPIDA - FORNECIMENTO E INSTALAÇÃO. AF_02/2020	UN	7,00	262,28	BDI 1	327,27	2.290,89	RA
1.18.1.2.	SINAPI	97585	LUMINÁRIA TIPO CALHA, DE SOBREPOR, COM 2 LÂMPADAS TUBULARES FLUORESCENTES DE 18 W, COM REATOR DE PARTIDA RÁPIDA - FORNECIMENTO E INSTALAÇÃO. AF_02/2020	UN	27,00	131,14	BDI 1	163,64	4.418,28	RA
1.18.1.3.	SINAPI	97586	LUMINÁRIA TIPO CALHA, DE SOBREPOR, COM 2 LÂMPADAS TUBULARES FLUORESCENTES DE 36 W, COM REATOR DE PARTIDA RÁPIDA - FORNECIMENTO E INSTALAÇÃO. AF_02/2020	UN	45,00	177,41	BDI 1	221,37	9.961,65	RA
1.18.2.			INTERRUPTORES, TOMADAS E PLACAS					-	7.481,76	
1.18.2.1.	SINAPI	91996	TOMADA MÉDIA DE EMBUTIR (1 MÓDULO), 2P+T 10 A, INCLUINDO SUPORTE E PLACA - FORNECIMENTO E INSTALAÇÃO. AF_03/2023	UN	75,00	40,66	BDI 1	50,74	3.805,50	RA
1.18.2.2.	SINAPI	91997	TOMADA MÉDIA DE EMBUTIR (1 MÓDULO), 2P+T 20 A, INCLUINDO SUPORTE E PLACA - FORNECIMENTO E INSTALAÇÃO. AF_03/2023	UN	3,00	43,04	BDI 1	53,71	161,13	RA
1.18.2.3.	SINAPI	92004	TOMADA MÉDIA DE EMBUTIR (2 MÓDULOS), 2P+T 10 A, INCLUINDO SUPORTE E PLACA - FORNECIMENTO E INSTALAÇÃO. AF_03/2023	UN	23,00	64,85	BDI 1	80,92	1.861,16	RA

RECURSO
↓



PO - PLANILHA ORÇAMENTÁRIA
Orçamento Base para Licitação - (SELECIONAR)

Grau de Sigilo
#PUBLICO

Nº OPERAÇÃO 0	Nº SICONV 0	PROponente / TOMADOR	APELIDO DO EMPREENDIMENTO CONSTRUCAO DA UBS TIPO I
LOCALIDADE SINAPI FLORIANOPOLIS	DATA BASE 12-23 (N DES.)	DESCRIÇÃO DO LOTE CONSTRUCAO DA UBS TIPO I	MUNICÍPIO / UF 0
			BDI 1 24,78%
			BDI 2 0,00%
			BDI 3 0,00%

Item	Fonte	Código	Descrição	Unidade	Quantidade	Custo Unitário (sem BDI) (R\$)	BDI (%)	Preço Unitário (com BDI) (R\$)	Preço Total (R\$)	RECURSO
CONSTRUCAO DA UBS TIPO I									2.228.661,08	
1.18.2.4.	SINAPI	91953	INTERRUPTOR SIMPLES (1 MÓDULO), 10A/250V, INCLUINDO SUPORTE E PLACA - FORNECIMENTO E INSTALAÇÃO. AF_03/2023	UN	32,00	34,41	BDI 1	42,94	1.374,08	RA
1.18.2.5.	SINAPI	91955	INTERRUPTOR PARALELO (1 MÓDULO), 10A/250V, INCLUINDO SUPORTE E PLACA - FORNECIMENTO E INSTALAÇÃO. AF_03/2023	UN	4,00	41,89	BDI 1	52,27	209,08	RA
1.18.2.6.	SINAPI	91981	INTERRUPTOR BIPOLAR (1 MÓDULO), 10A/250V, INCLUINDO SUPORTE E PLACA - FORNECIMENTO E INSTALAÇÃO. AF_03/2023	UN	1,00	56,75	BDI 1	70,81	70,81	RA
1.19.			PINTURA					-	89.894,01	
1.19.1.			SOBRE PAREDES E FORROS					-	75.324,15	
1.19.1.1.	SINAPI	88497	EMASSAMENTO COM MASSA LÁTEX, APLICAÇÃO EM PAREDE, DUAS DEMÃOS. LIXAMENTO MANUAL. AF_04/2023	M2	900,90	20,93	BDI 1	26,12	23.531,51	RA
1.19.1.2.	SINAPI	88496	EMASSAMENTO COM MASSA LÁTEX, APLICAÇÃO EM TETO, DUAS DEMÃOS. LIXAMENTO MANUAL. AF_04/2023	M2	314,49	36,16	BDI 1	45,12	14.189,79	RA
1.19.1.3.	SINAPI	88488	PINTURA LÁTEX ACRÍLICA PREMIUM, APLICAÇÃO MANUAL EM TETO, DUAS DEMÃOS. AF_04/2023	M2	314,49	15,77	BDI 1	19,68	6.189,16	RA
1.19.1.4.	SINAPI	88489	PINTURA LÁTEX ACRÍLICA PREMIUM, APLICAÇÃO MANUAL EM PAREDES, DUAS DEMÃOS. AF_04/2023	M2	1.903,86	13,22	BDI 1	16,50	31.413,69	RA
1.19.2.			SOBRE MADEIRA					-	14.569,86	
1.19.2.1.	SINAPI	102201	APLICAÇÃO MASSA ACRÍLICA PARA MADEIRA, PARA PINTURA COM TINTA DE ACABAMENTO (PIGMENTADA). AF_01/2021	M2	286,02	22,68	BDI 1	28,30	8.094,37	RA
1.19.2.2.	SINAPI	102219	PINTURA TINTA DE ACABAMENTO (PIGMENTADA) ESMALTE SINTÉTICO ACETINADO EM MADEIRA, 2 DEMÃOS. AF_01/2021	M2	286,02	18,14	BDI 1	22,64	6.475,49	RA
1.20.			SERVICOS COMPLEMENTARES					-	22.288,50	
1.20.1.			TRATAMENTO, CONSERVACAO E LIMPESA					-	4.070,16	
1.20.1.1.	SINAPI	99804	LIMPEZA DE PISO CERÂMICO OU PORCELANATO UTILIZANDO DETERGENTE NEUTRO E ESCOVAÇÃO MANUAL. AF_04/2019	M2	436,71	5,69	BDI 1	7,10	3.100,64	RA
1.20.1.2.	SINAPI	99807	LIMPEZA DE REVESTIMENTO CERÂMICO EM PAREDE UTILIZANDO DETERGENTE NEUTRO E ESCOVAÇÃO MANUAL. AF_04/2019	M2	448,85	1,73	BDI 1	2,16	969,52	RA
1.20.2.			SERVICOS DIVERSOS					-	18.218,34	
1.20.2.1.	SINAPI	00039621	BARRA ANTIPANICO DUPLO,CEGA EM LADO OPOSTO, COR CINZA	UN	1,00	300,00	BDI 1	374,34	374,34	RA
1.20.2.2.	SINAPI	SESA2319	BRISE EM MADEIRA PAU D'ARCO, COM REGUAS CANTOS ABAULADOS 10 X 2CM PROTEGIDAS DUAS DEMAOS DE SPARLACK CETOL SEMI BRILHO, EM TODAS AS FACES ANTES DO ASSENTAMENTO.	M2	12,60	145,00	BDI 1	180,93	2.279,72	RA
1.20.2.3.	SINAPI	100875	BANCO ARTICULADO, EM AÇO INOX, PARA PCD, FIXADO NA PAREDE - FORNECIMENTO E INSTALAÇÃO. AF_01/2020	UN	3,00	1.097,72	BDI 1	1.369,74	4.109,22	RA
1.20.2.4.	SINAPI	103304	INSTALAÇÃO DE BANCO METÁLICO COM ENCOSTO, 1,60 M DE COMPRIMENTO, EM TUBO DE AÇO CARBONO COM PINTURA ELETROSTÁTICA, SOBRE PISO DE CONCRETO EXISTENTE. AF_11/2021	UN	5,00	1.252,41	BDI 1	1.562,76	7.813,80	RA
1.20.2.5.	SINAPI	103946	PLANTIO DE GRAMA ESMERALDA OU SÃO CARLOS OU CURITIBANA, EM PLACAS. AF_05/2022	M2	42,51	16,46	BDI 1	20,54	873,16	RA



PO - PLANILHA ORÇAMENTÁRIA
Orçamento Base para Licitação - (SELECIONAR)

Grau de Sigilo
#PUBLICO

Nº OPERAÇÃO 0	Nº SICONV 0	PROPONENTE / TOMADOR	APELIDO DO EMPREENDIMENTO CONSTRUCAO DA UBS TIPO I			
LOCALIDADE SINAPI FLORIANOPOLIS	DATA BASE 12-23 (N DES.)	DESCRIÇÃO DO LOTE CONSTRUCAO DA UBS TIPO I	MUNICÍPIO / UF 0	BDI 1 24,78%	BDI 2 0,00%	BDI 3 0,00%

Item	Fonte	Código	Descrição	Unidade	Quantidade	Custo Unitário (sem BDI) (R\$)	BDI (%)	Preço Unitário (com BDI) (R\$)	Preço Total (R\$)	
CONSTRUCAO DA UBS TIPO I									2.228.661,08	
1.20.2.6.	SINAPI	98510	PLANTIO DE ÁRVORE ORNAMENTAL COM ALTURA DE MUDA MENOR OU IGUAL A 2,00 M. AF_05/2018	UN	30,00	73,95	BDI 1	92,27	2.768,10	RA

Encargos sociais: Para elaboração deste orçamento, foram utilizados os encargos sociais do SINAPI para a Unidade da Federação indicada.

Observações:

Foi considerado arredondamento de duas casas decimais para Quantidade; Custo Unitário; BDI; Preço Unitário; Preço Total.
Siglas da Composição do Investimento: RA - Rateio proporcional entre Repasse e Contrapartida; RP - 100% Repasse; CP - 100% Contrapartida; OU - 100% Outros.

0
Local
segunda-feira, 10 de junho de 2024
Data

Responsável Técnico
Nome: EDESIO ALEXANDRE ALVES JULIO
CREA/CAU: 026768-0
ART/RRT: 0

RECURSO
↓

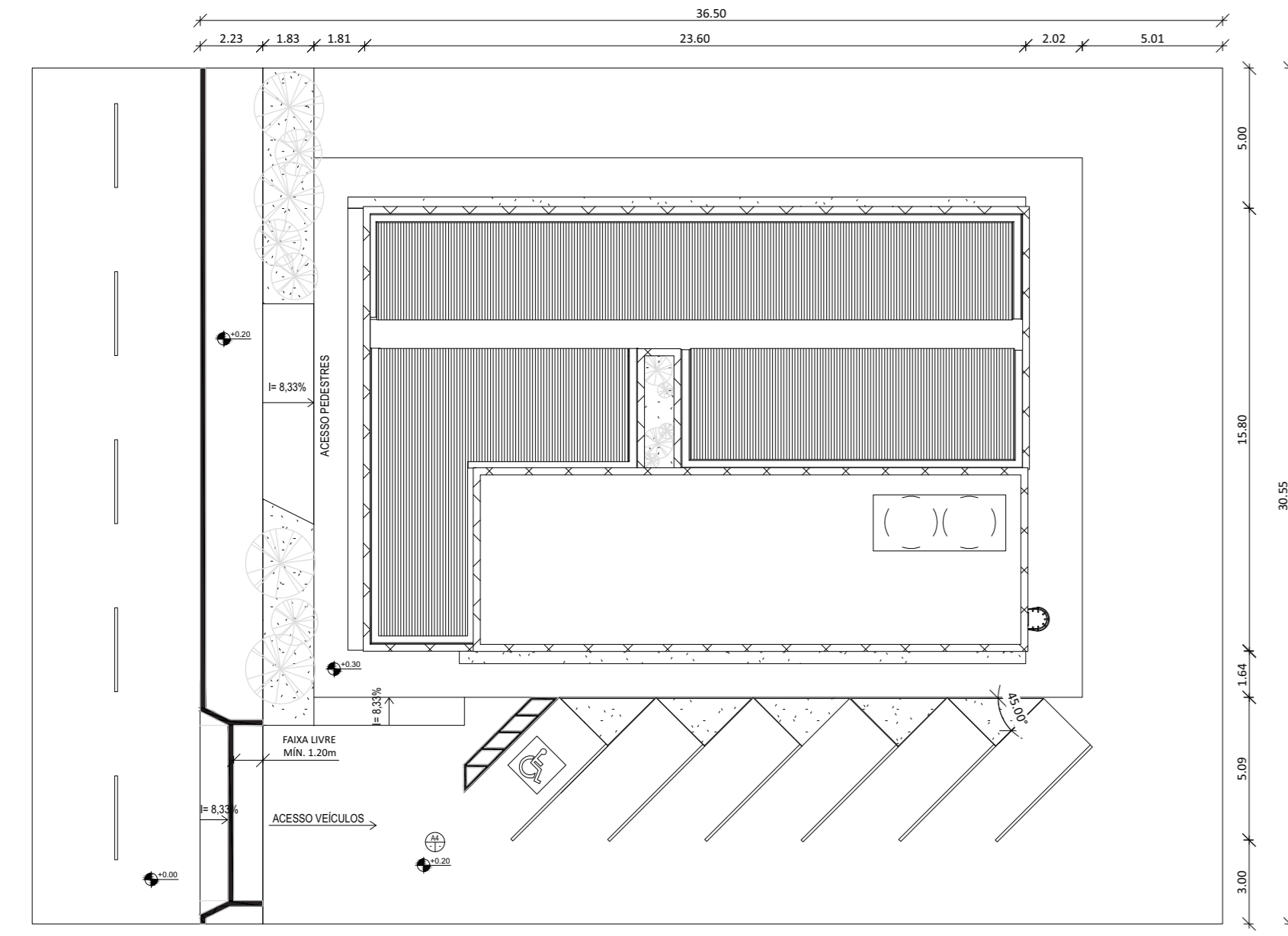

01 PLANTA DE IMPLANTAÇÃO
1:200

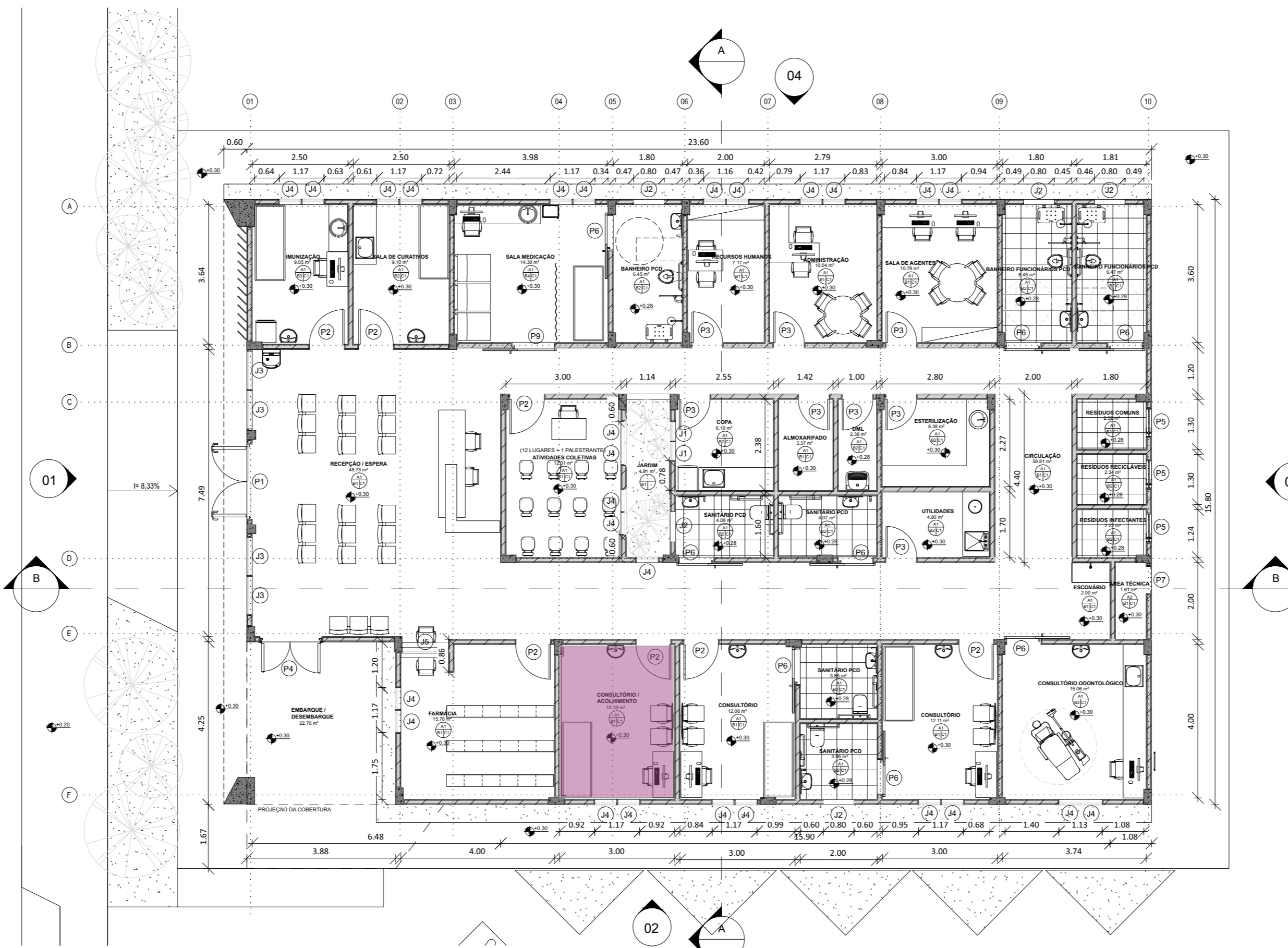

02 PLANTA BAIXA TERREO
1:100

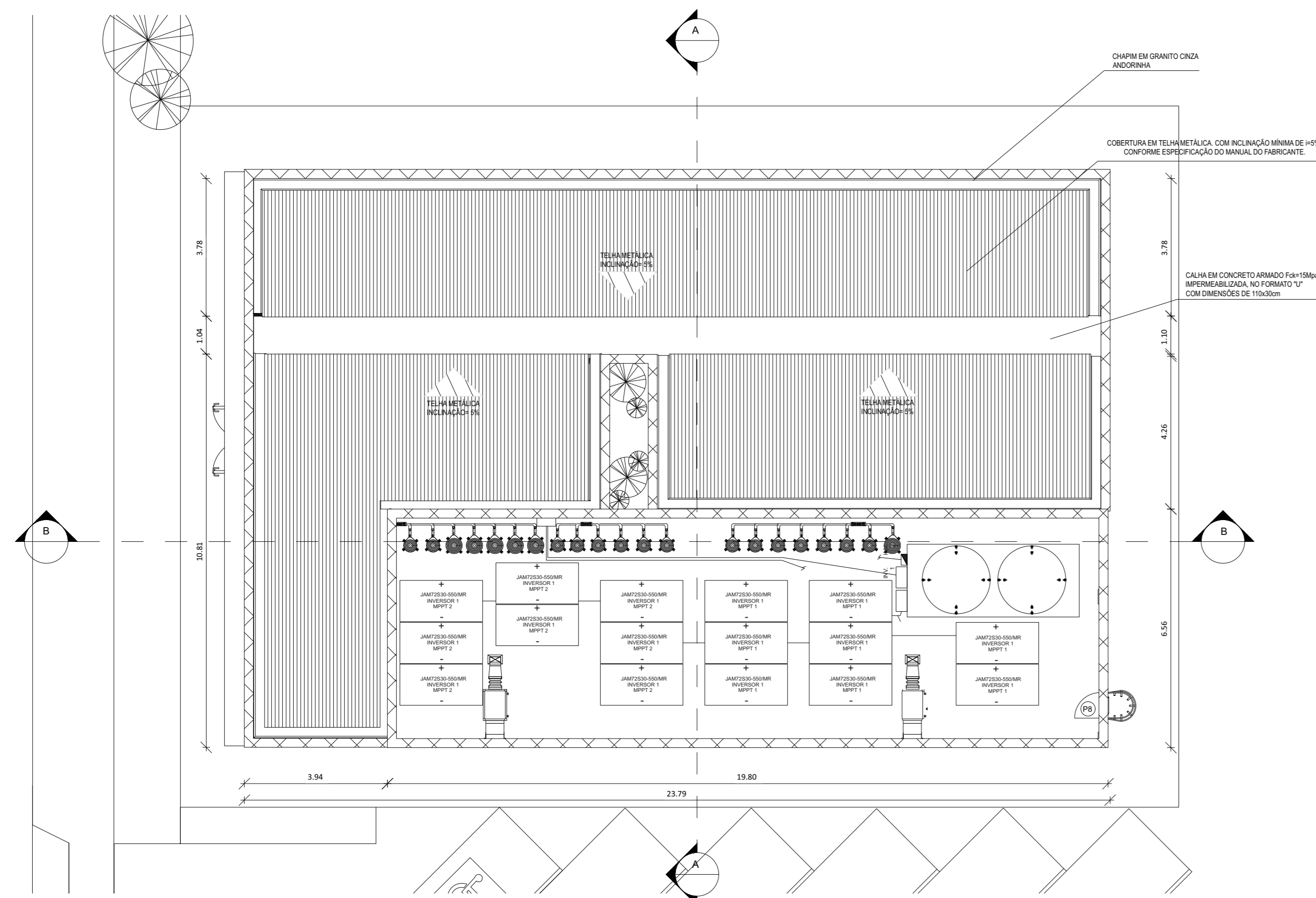

03 PLANTA DE COBERTURA
1:100

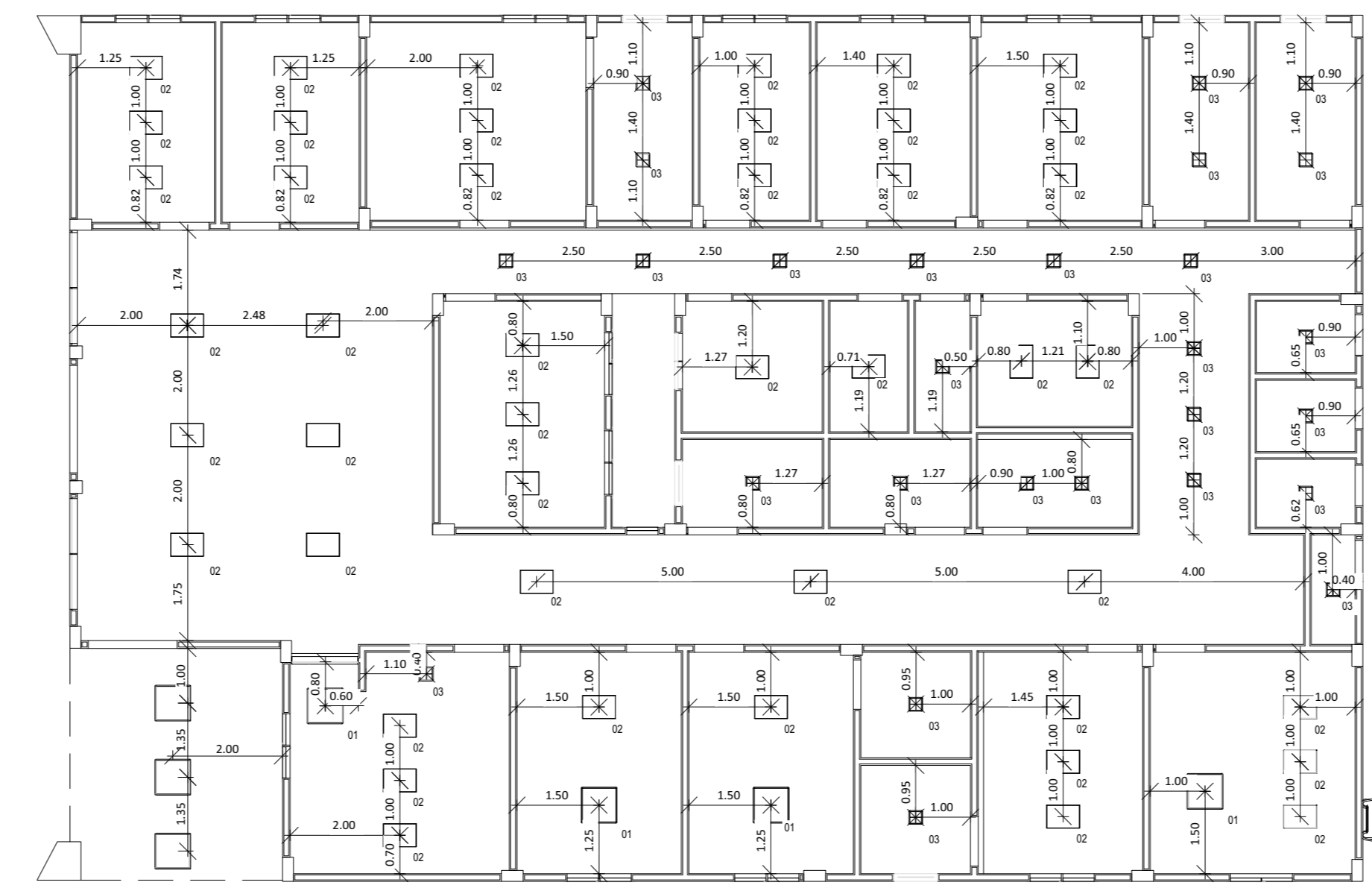

04 PLANTA DE FORRO
1:100

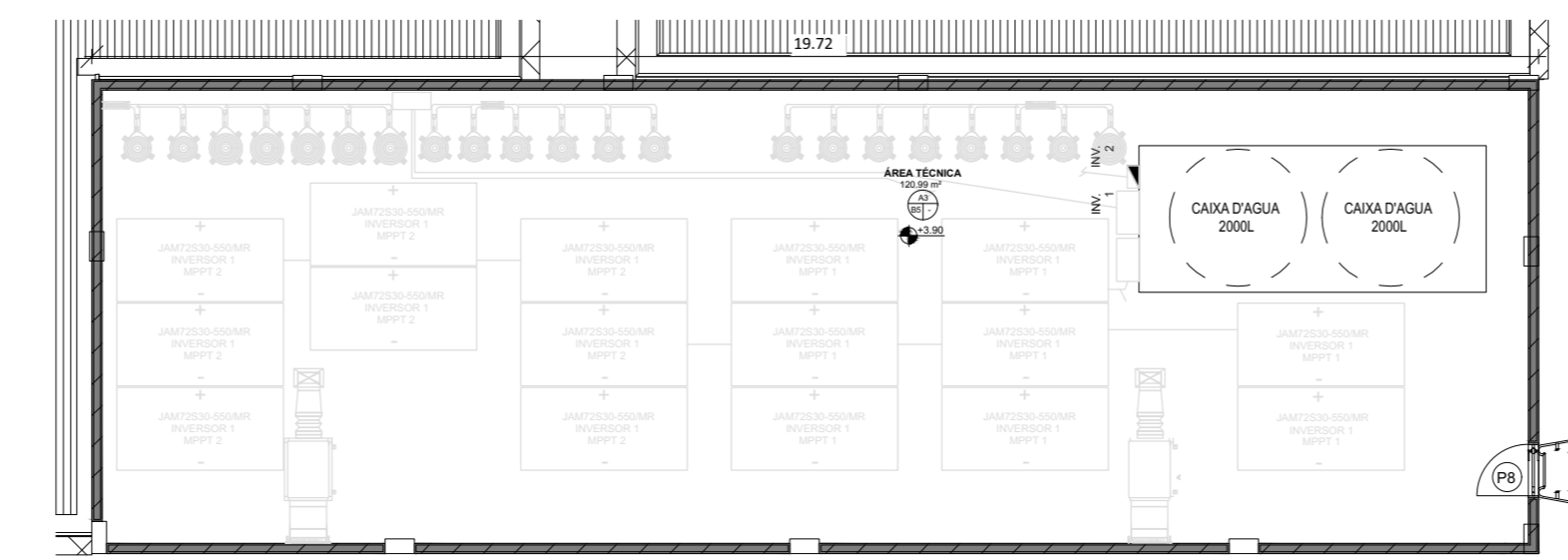

05 PLANTA ÁREA TÉCNICA
1:100

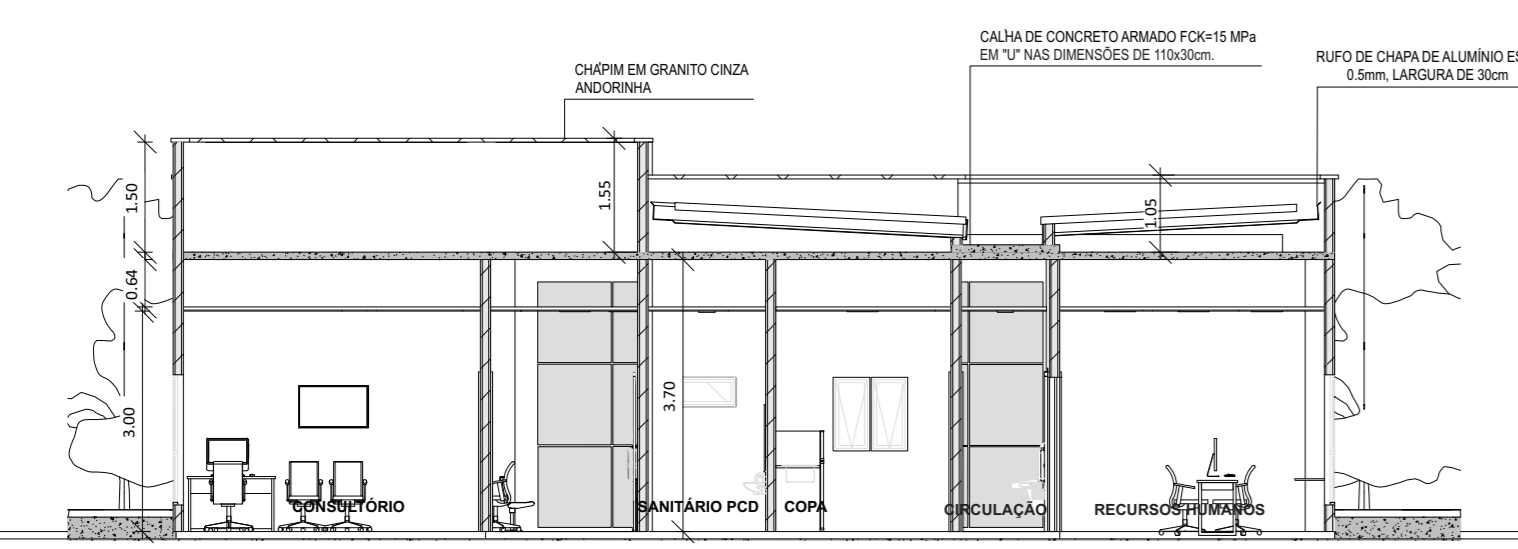

06 CORTE AA
1:100

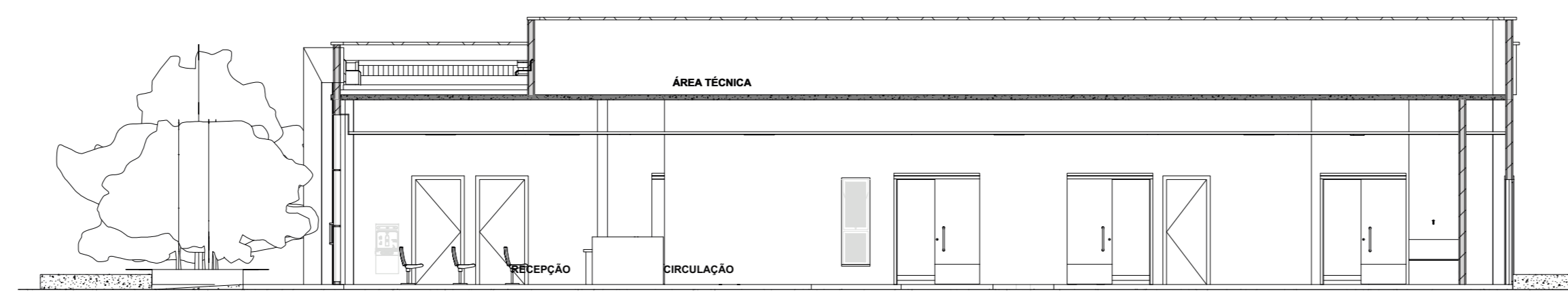

07 CORTE BB
1:100

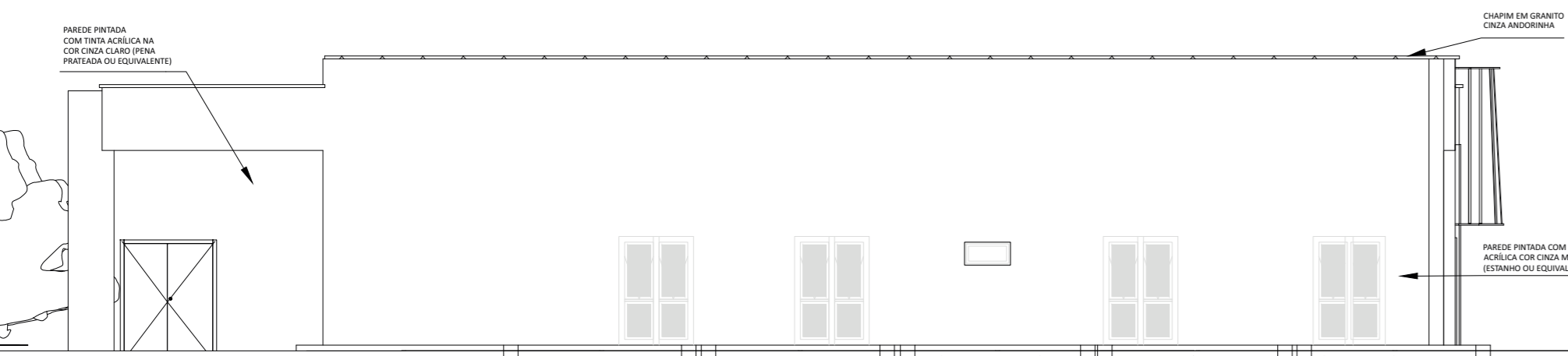

09 FACHADA 02
1:100

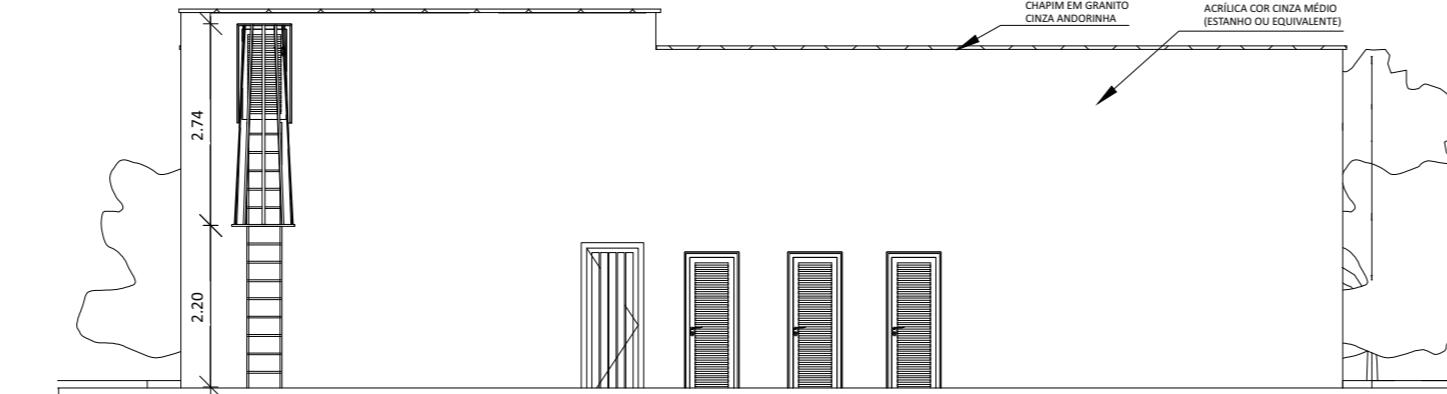

10 FACHADA 03
1:100

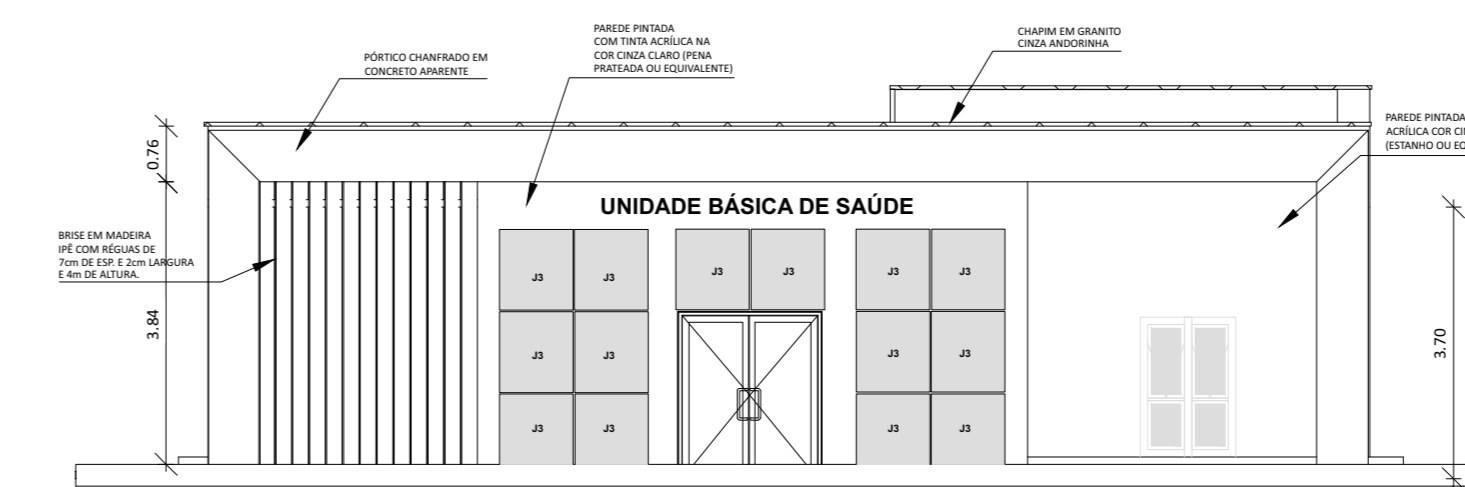

08 FACHADA 01
1:100

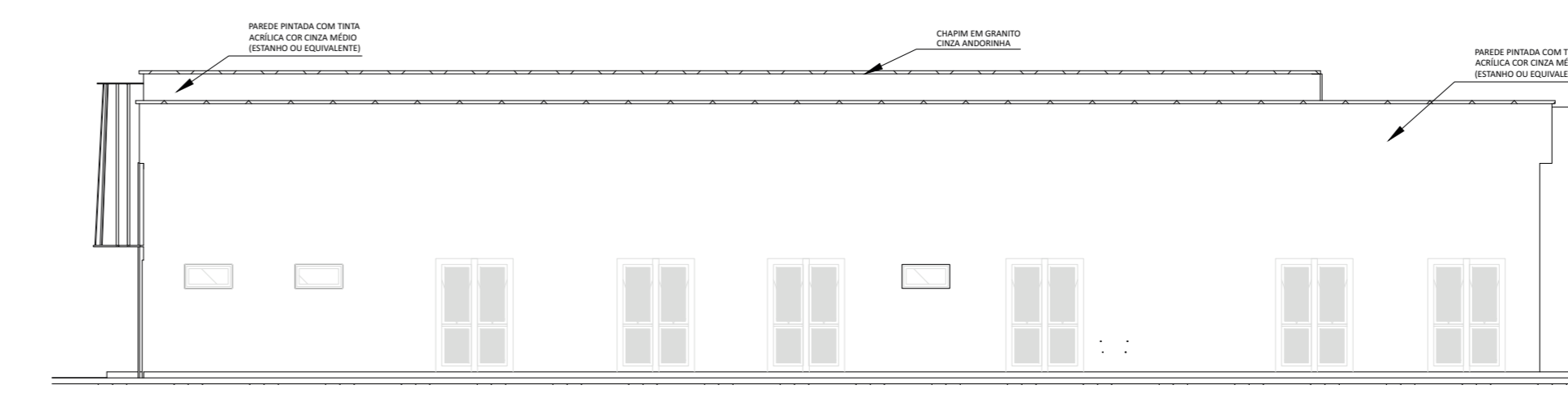

11 FACHADA 04
1:100

QUADRO DE ESQUADRIAS - PORTA					
COD	TIPO	DESCRIÇÃO	LARGURA	ALTURA	QUANTIDADE
P1	ABRIR (2F)	PORTA DE ABRIR COM MOLA HIDRÁULICA, EM VIDRO TEMPERADO, 2 FOLHAS DE 90X210 CM, ESPESSURA DD 10MM.	1.80	2.20	1
P2	ABRIR (1F)	PORTA DE MADEIRA PARA PINTURA, SEMI-OCA (LEVE OU MÉDIA), PADRÃO MÉDIO, 90X210CM, ESPESSURA DE 3,5CM	0.90	2.10	7
P3	ABRIR (1F)	PORTA DE MADEIRA PARA PINTURA, SEMI-OCA (LEVE OU MÉDIA), PADRÃO MÉDIO, 80X210CM, ESPESSURA DE 3,5CM	0.80	2.10	8
P4	ABRIR (2F)	PORTA DE MADEIRA PARA PINTURA, SEMI-OCA (LEVE OU MÉDIA), PADRÃO MÉDIO, DUAS FOLHAS, 80X210CM, ESPESSURA DE 3,5CM	1.60	2.10	1
P5	ABRIR (1F)	PORTA EM ALUMÍNIO DE ABRIR TIPO VENEZIANA COM GUARNIÇÃO	0.70	2.10	3
P6	CORRER (1F)	PORTA DE MADEIRA PARA PINTURA, SEMI-OCA (LEVE OU MÉDIA), PADRÃO MÉDIO, 90X210CM, ESPESSURA DE 3,5CM	0.90	2.10	8
P7	ABRIR (1F)	PORTA EM ALUMÍNIO DE ABRIR TIPO VENEZIANA	0.70	2.10	1
P8	ABRIR (1F)	PORTA DE ALUMÍNIO DE ABRIR COM LAMBRI	0.70	1.40	1
P9	CORRER (1F)	PORTA DE MADEIRA PARA PINTURA, SEMI-OCA (LEVE OU MÉDIA), PADRÃO MÉDIO, 110X210CM, ESPESSURA DE 3,5CM	1.10	2.10	1

QUADRO DE ESQUADRIAS - JANELAS						
COD	TIPO	DESCRIÇÃO	LARGURA	ALTURA	PEITORIL	QUANTIDADE
J1	MAXIM-AR	JANELA DE ALUMÍNIO TIPO MAXIM-AR, COM VIDROS, BATENTE E FERRAGENS	0.50	1.00	1.10	2
J2	MAXIM-AR	JANELA DE ALUMÍNIO TIPO MAXIM-AR, COM VIDROS, BATENTE E FERRAGENS	0.80	0.40	1.70	5
J3	FIXA	JANELA FIXA DE ALUMÍNIO PARA VIDRO, COM VIDRO, BATENTE E FERRAGENS	1.00	1.10	<varia>	14
J4	FIXA E MAXIM-AR	JANELA DE ALUMÍNIO TIPO MAXIM-AR E FIXA COM 2 FOLHAS PARA VIDROS, COM VIDROS, BATENTE.	0.50	1.70	<varia>	27
J5	FIXA	JANELA FIXA DE ALUMÍNIO PARA VIDRO, COM VIDRO, BATENTE E FERRAGENS	1.20	1.20	1.00	1

ESPECIFICAÇÕES DE LUMINÁRIAS			
COD	Lâmpada	DESCRIÇÃO	QUANTIDADE
01	LUMINÁRIA DUPLA TIPO CALHA, DE SOBREPOR, COM 4 LÂMPADAS TUBULARES FLUORESCENTES DE 18 W	18 W	7
02	LUMINÁRIA TIPO CALHA, DE SOBREPOR, COM 2 LÂMPADAS TUBULARES FLUORESCENTES DE 36 W	36 W	45
03	LUMINÁRIA TIPO CALHA, DE SOBREPOR, COM 2 LÂMPADAS TUBULARES FLUORESCENTES DE 18 W	18 W	27

ESPECIFICAÇÕES DE ACABAMENTO			
A	B	C	
A - PISO	B - PAREDE	C - TETO	
A1 - REVESTIMENTO CERÂMICO PARA PISO COM PLACAS TIPO PORCELANATO DE DIMENSÕES 60X60 CM, COR CINZA, JUNTAS 1MM OU SIMILAR	B1 - PAREDE EM MASSA COM MASSA LATEX E PINTURA ACRÍLICA PREMIUM, ACETINADA, NA COR BRANCO GELO - RODAPÉ POLIESTIRENO, ALTURA 5 CM.	C1 - FORRO DE GESSO PINTADO COM TINTA ACRÍLICA FOSCA NA COR BRANCO NEVE	
A2 - REVESTIMENTO CERÂMICO PARA PISO COM PLACAS TIPO PORCELANATO DE DIMENSÕES 45X45 CM, COR CINZA, JUNTAS 2MM OU SIMILAR	B2 - PAREDE COM REVESTIMENTO CERÂMICO COM DIMENSÕES 33 X 45, NA COR BRANCO GELO, ACABAMENTO BRILHANTE.		
A3 - PISO CIMENTADO, ACABAMENTO LISO, ESPESSURA 3,0 CM.	B3 - PAREDE EM MASSA COM MASSA LATEX E PINTURA ACRÍLICA PREMIUM, ACETINADA, NA COR BRANCO GELO - RODAPÉ POLIESTIRENO, ALTURA 5 CM - INSTALAR REVESTIMENTO CERÂMICO COM DIMENSÕES 33 X 45, ACABAMENTO BRILHANTE, COR BRANCO A 1,5m DAS PAREDES DA BANCADA.		
A4 - PAVIMENTO EM PISO INTERTRAVADO, COM BLOCO RETANGULAR COR NATURAL DE 20 X 10 CM, ESPESSURA 6 CM	B4 - PAREDE COM REVESTIMENTO CERÂMICO COM DIMENSÕES 33 X 45, NA COR BRANCO GELO, ACABAMENTO BRILHANTE, ATÉ ALTURA DE 1,50M. ACIMA PAREDE EM MASSA COM MASSA LATEX E PINTURA ACRÍLICA PREMIUM, ACETINADA, NA COR BRANCO GELO. BATE MACA/PROTECTOR DE PAREDE EM PVC, H=20CM, NA COR BRANCA.		
	B5 - PAREDE EM MASSA COM MASSA LATEX E PINTURA ACRÍLICA PREMIUM, ACETINADA, NA COR BRANCO GELO.		
			OBS: CONSIDERAR PAREDES INTERNAS COM 14cm

QUADRO DE ÁREAS	
NOME	ÁREA
ÁREA CONSTRUÍDA	367,02m²
ÁREA TÉCNICA	120,99m²
ÁREA TOTAL	488,01m²

SUS MINISTÉRIO DA SAÚDE **BRASIL** GOVERNO FEDERAL
UNIDADE E RECONSTRUÇÃO

SECRETARIA DE ATENÇÃO PRIMÁRIA À SAÚDE

PROPRIETÁRIO: **MINISTÉRIO DA SAÚDE**

EMPENHAMENTO: **UNIDADE BÁSICA DE SAÚDE** DISCIPLINA: **PROJETO ARQUITETÔNICO**

FORTE: **PROJETO REFERÊNCIA PORTE 01** FASE: **PROJETO EXECUTIVO**

AUTOR DO PROJETO(CAU/ PREP): **CARLOS COELHO JUNIOR**
CAU - A31483-B
RRT Nº 13763100

TÍTULO: **PLANTAS BAIXA, CORTES E FACHADAS**

DATA: 09/02/2024 ESCALA: INDICADA FORMATO: A0 UNIDADE: METROS DESENHO: EVELYN MEDEIROS PRONCHA: **01/01**

Este documento é propriedade exclusiva do Ministério da Saúde e não pode ser reproduzido, distribuído ou divulgado sem a autorização expressa do Ministério da Saúde. A reprodução não autorizada constitui crime de falsificação de documento público, conforme o artigo 304 do Código Penal Brasileiro.

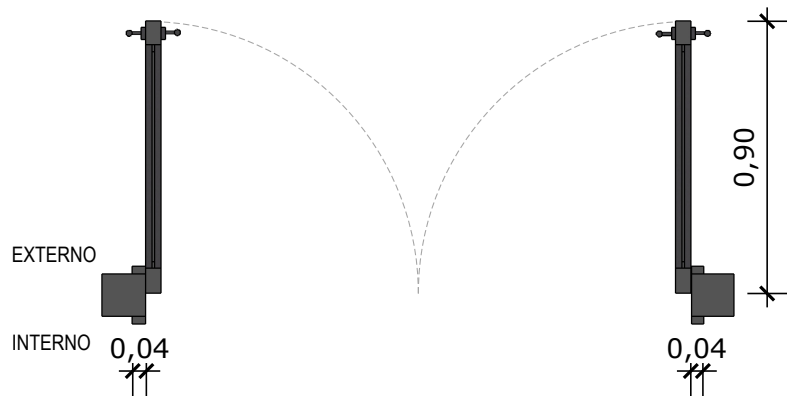

01 PLANTA BAIXA - P1
Escala: 1/25

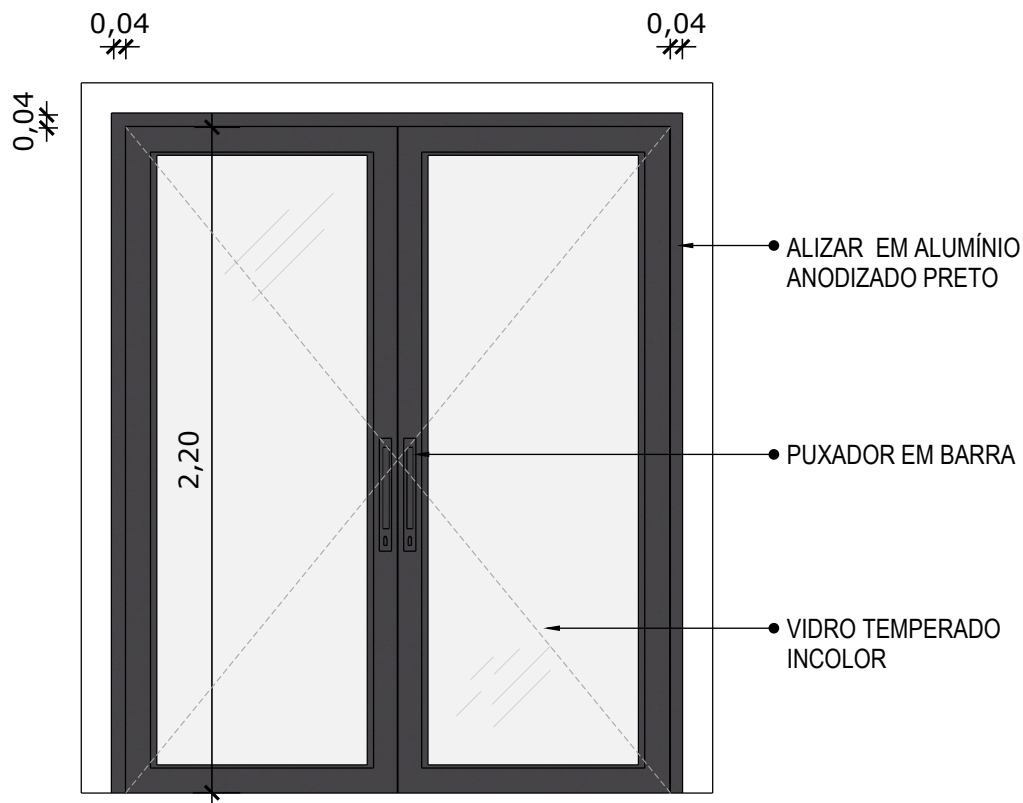

02 VISTA FRONTAL - P1
Escala: 1/25

PORTA DE ABRIR COM MOLA HIDRÁULICA, EM VIDRO TEMPERADO, 2 FOLHAS DE 90X210 CM, ESPESSURA DD 10MM.

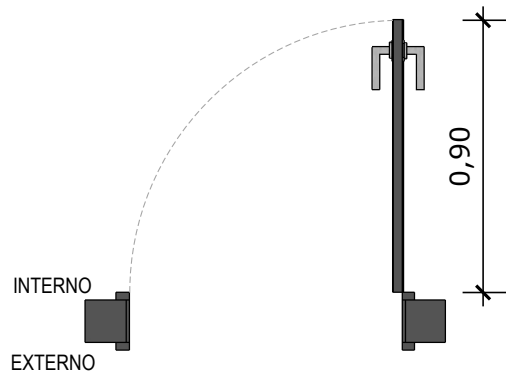

03 PLANTA BAIXA - P2
Escala: 1/25

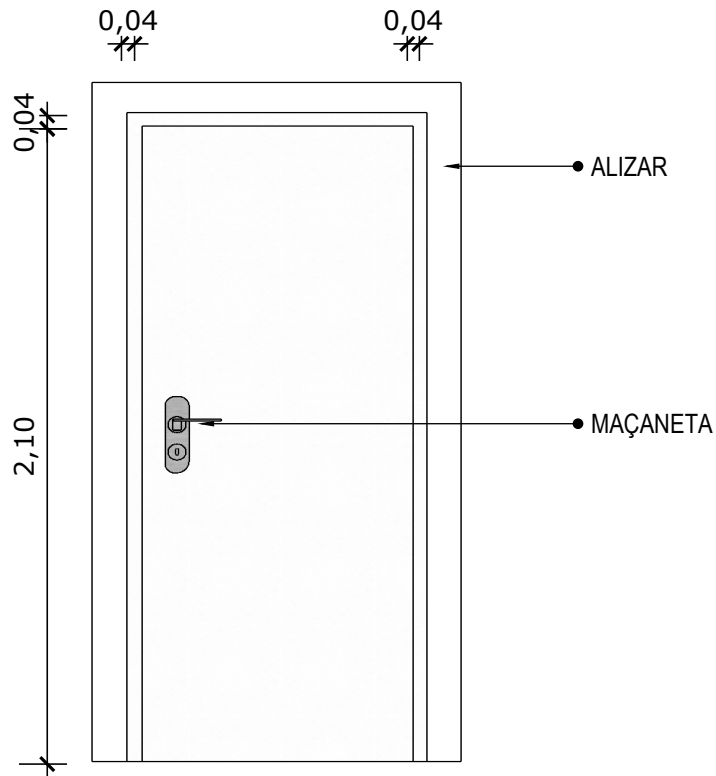

04 VISTA FRONTAL - P2
Escala: 1/25

PORTA DE MADEIRA PARA PINTURA, SEMI-OCA (LEVE OU MÉDIA), PADRÃO MÉDIO, 90X210CM, ESPESSURA DE 3,5CM

Assinado eletronicamente por FLAVIA HELENA GOMES MESQUITA, EDILSON GERMINIANI DOS SANTOS, EDESIO ALEXANDRE ALVES JULIO. Este documento é cópia do original, para obter o acesso https://correlapinto-e2.ciga.sc.gov.br/#/documento/dcf79dd67-a00b-40c1-b771-b4f28d828e9c.

*OBS.: MODELO PARA SER UTILIZADO EM BANHEIROS

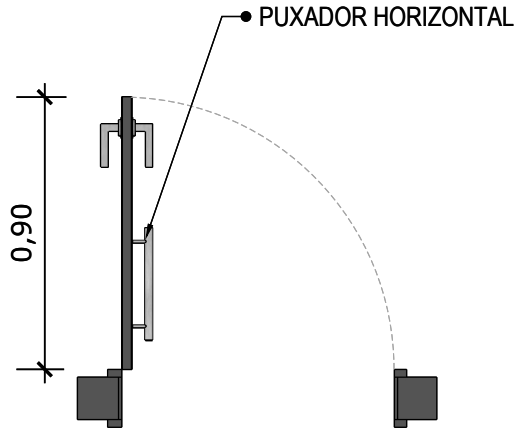

03 PLANTA BAIXA - P2
Escala: 1/25

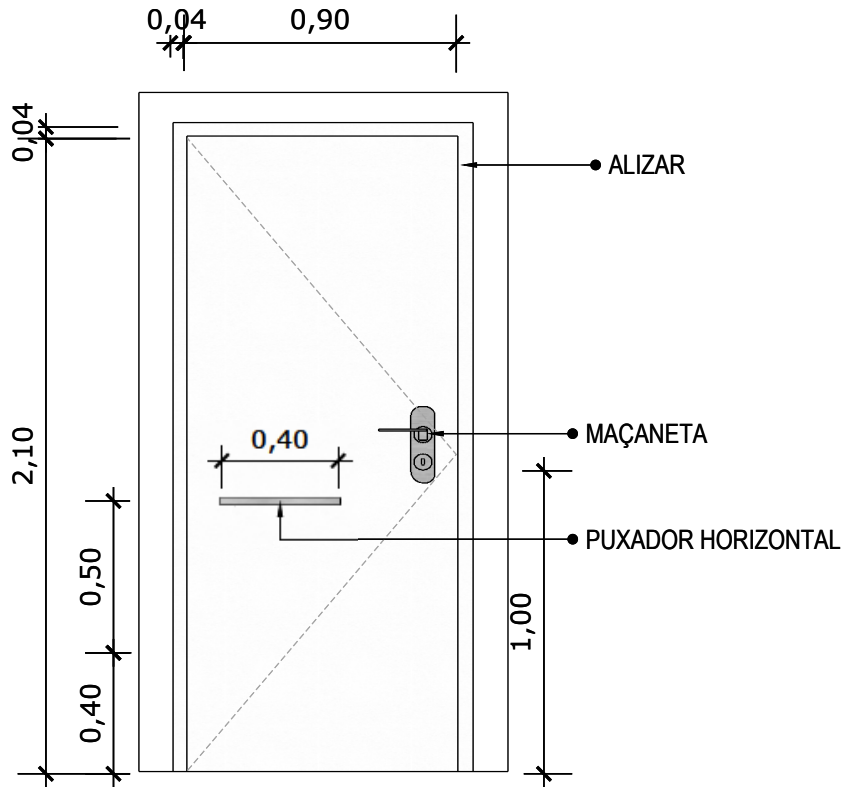

04 VISTA FRONTAL - P2
Escala: 1/25

PORTA DE MADEIRA PARA PINTURA, SEMI-OCA (LEVE OU MÉDIA), PADRÃO MÉDIO, 90X210CM, ESPESSURA DE 3,5CM

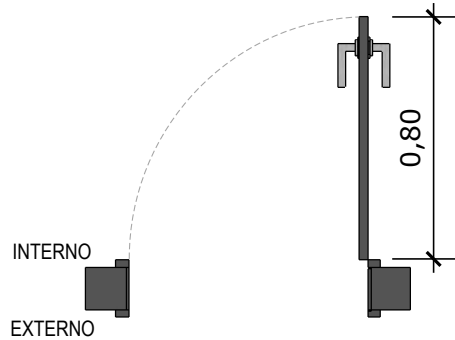

05 PLANTA BAIXA - P3
Escala: 1/25

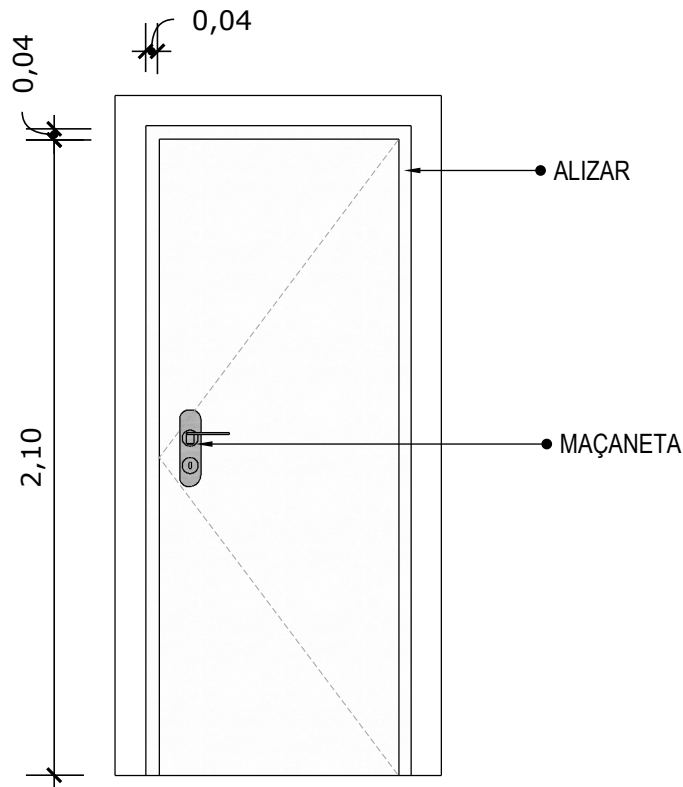

06 VISTA FRONTAL - P3
Escala: 1/25

PORTA DE MADEIRA PARA PINTURA, SEMI-OCA (LEVE OU MÉDIA), PADRÃO MÉDIO, 80X210CM, ESPESSURA DE 3,5CM

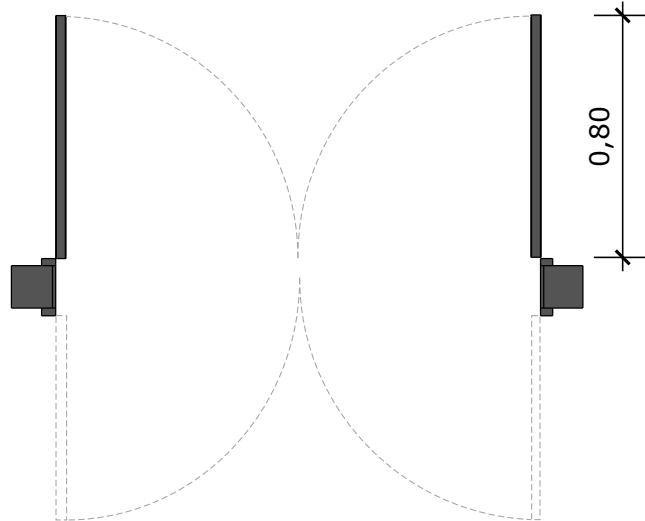

07 PLANTA BAIXA - P4

Escala: 1/25

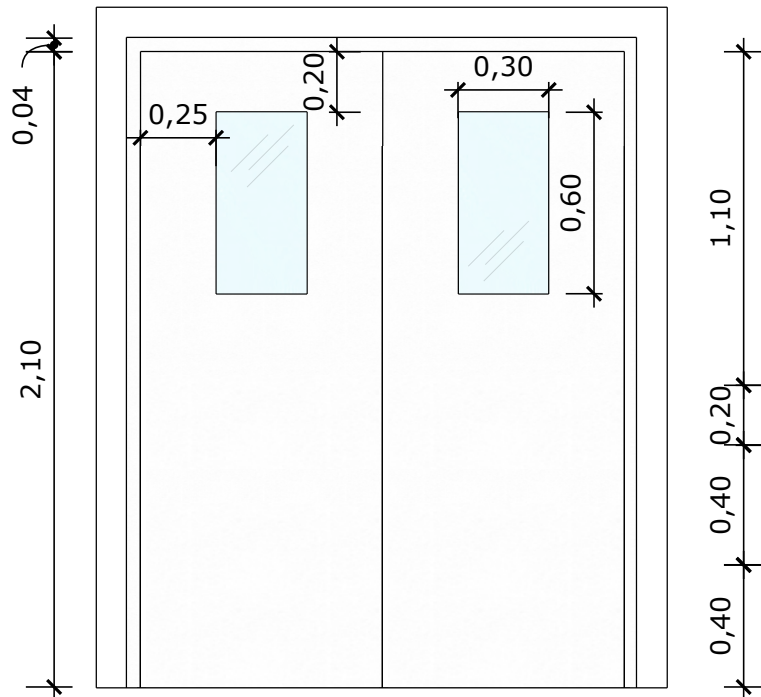
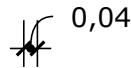

08 VISTA FRONTAL - P4

Escala: 1/25

PORTA DE MADEIRA PARA PINTURA, SEMI-OCA (LEVE OU MÉDIA),
PADRÃO MÉDIO,DUAS FOLHAS DE 80X210CM, ESPESSURA DE
3,5CM

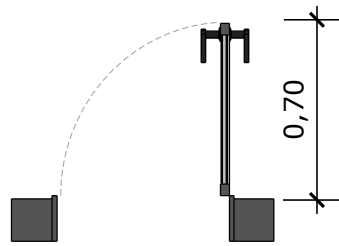

09 PLANTA BAIXA - P5
Escala: 1/25

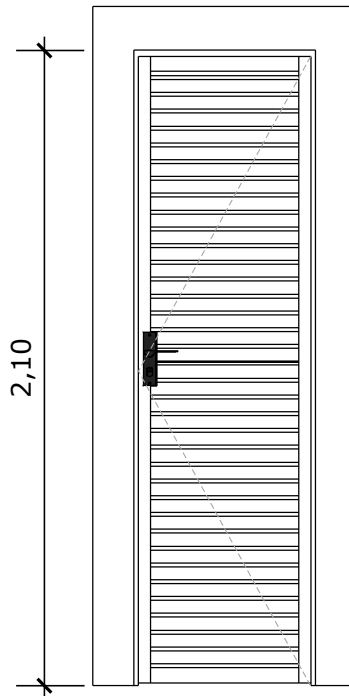

10 VISTA FRONTAL - P5
Escala: 1/25

PORTA EM ALUMÍNIO DE ABRIR TIPO VENEZIANA COM GUARNIÇÃO

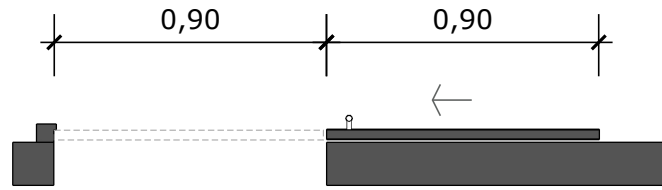

11 PLANTA BAIXA - P6
Escala: 1/25

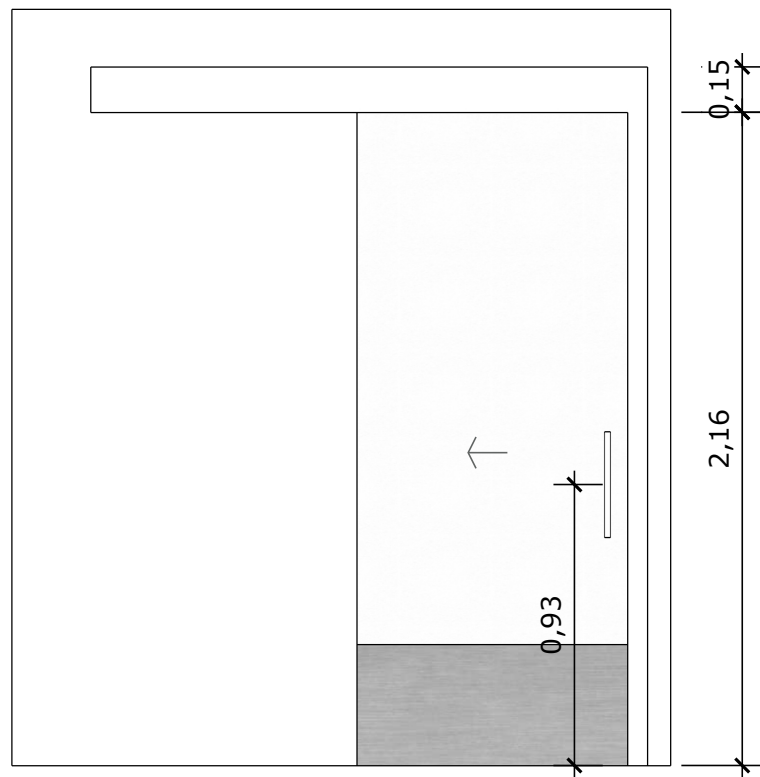

12 VISTA FRONTAL - P6
Escala: 1/25

PORTA DE MADEIRA PARA PINTURA, SEMI-OCA (LEVE OU MÉDIA),
PADRÃO MÉDIO, 90X210CM, ESPESSURA DE 3,5CM

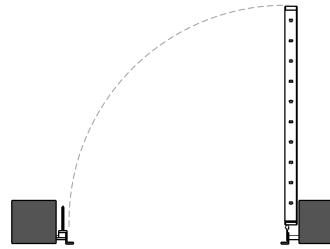

13 **PLANTA BAIXA - P7**
Escala: 1/25

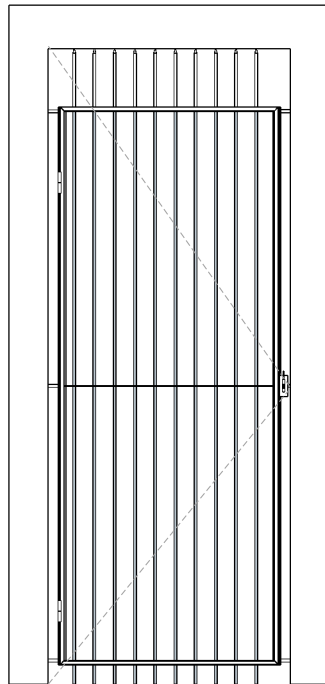

14 **VISTA FRONTAL - P7**
Escala: 1/25

PORTA EM ALUMÍNIO DE ABRIR TIPO VENEZIANA

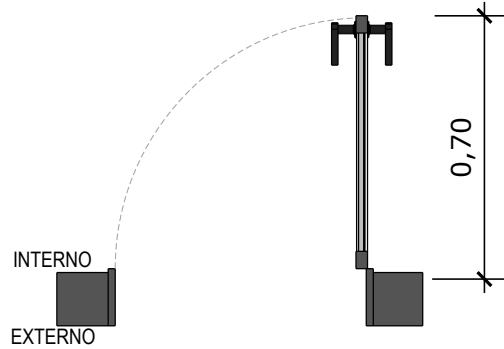

15 PLANTA BAIXA - P8
Escala: 1/25

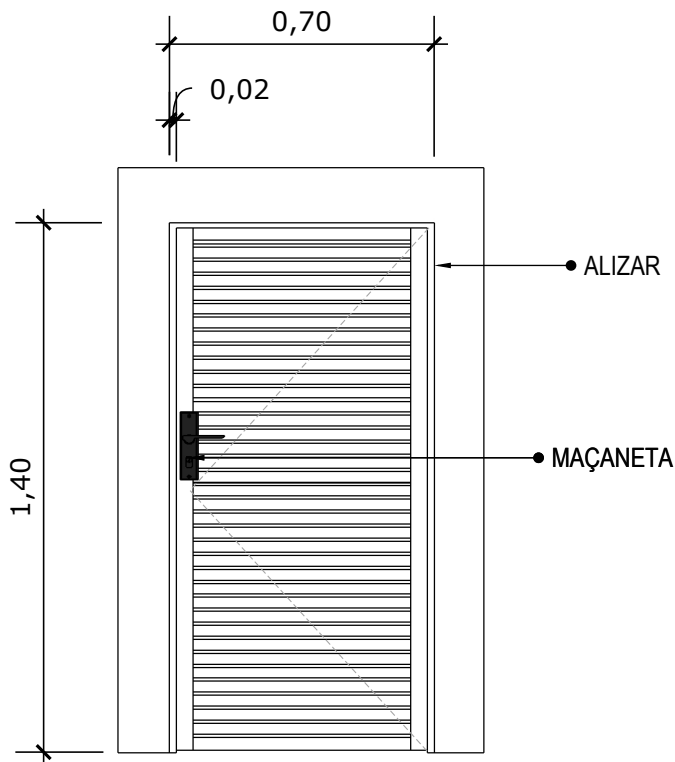

16 VISTA FRONTAL - P8
Escala: 1/25

PORTA DE ALUMÍNIO DE ABRIR COM LAMBRI

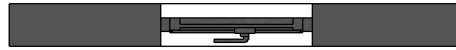
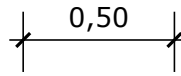

17 PLANTA BAIXA - J1
Escala: 1/25

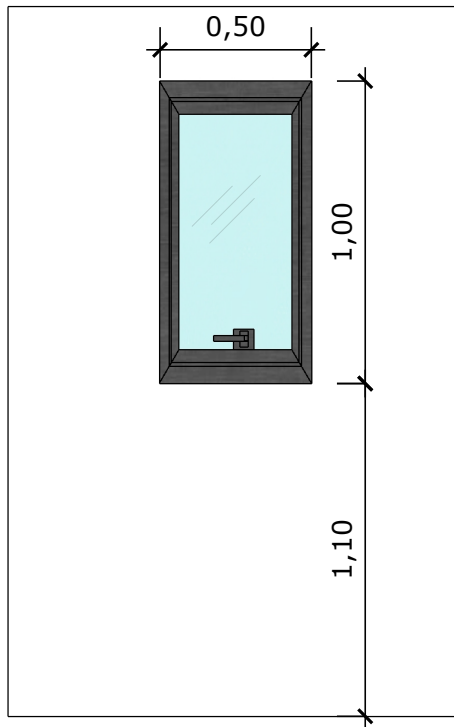

18 VISTA FRONTAL - J1
Escala: 1/25

JANELA DE ALUMÍNIO TIPO MAXIM-AR, COM VIDROS, BATENTE E FERRAGENS

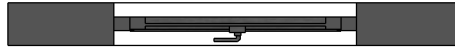
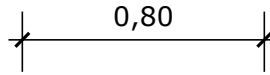

19 PLANTA BAIXA - J2
Escala: 1/25

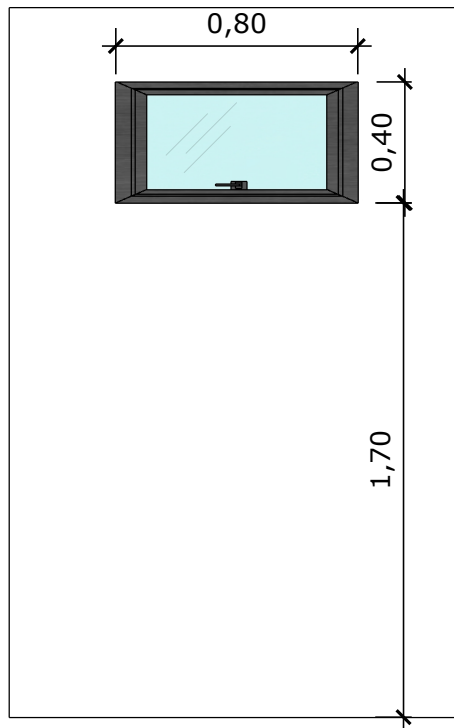

20 VISTA FRONTAL - J2
Escala: 1/25

JANELA DE ALUMÍNIO TIPO MAXIM-AR,
COM VIDROS, BATENTE E FERRAGENS

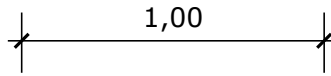

21 PLANTA BAIXA - J3
Escala: 1/25

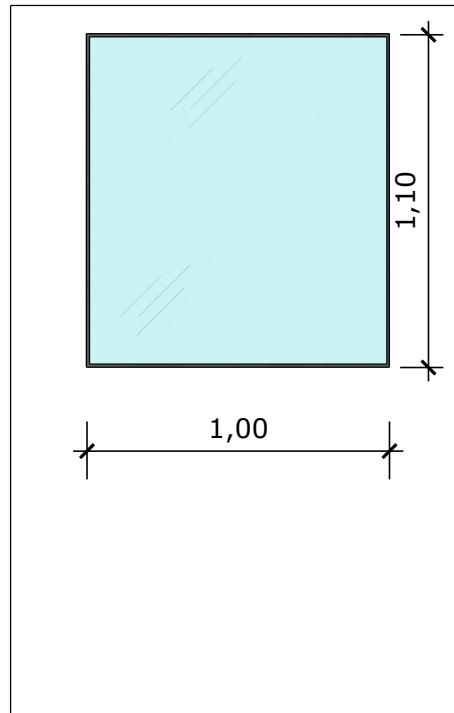

22 VISTA FRONTAL - J3
Escala: 1/25

JANELA FIXA DE ALUMÍNIO PARA VIDRO,
COM VIDRO, BATENTE E FERRAGENS

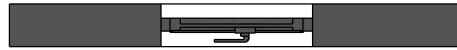
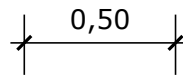

23 PLANTA BAIXA - J4
Escala: 1/25

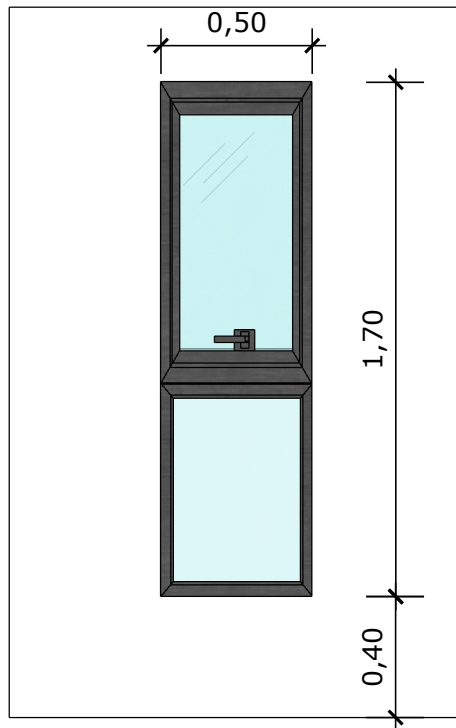

24 VISTA FRONTAL - J4
Escala: 1/25

JANELA DE ALUMÍNIO DE CORRER COM 2 FOLHAS PARA VIDROS, COM VIDROS, BATENTE.

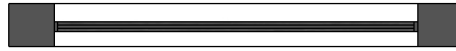
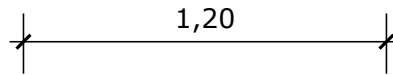

25 PLANTA BAIXA - J5
Escala: 1/25

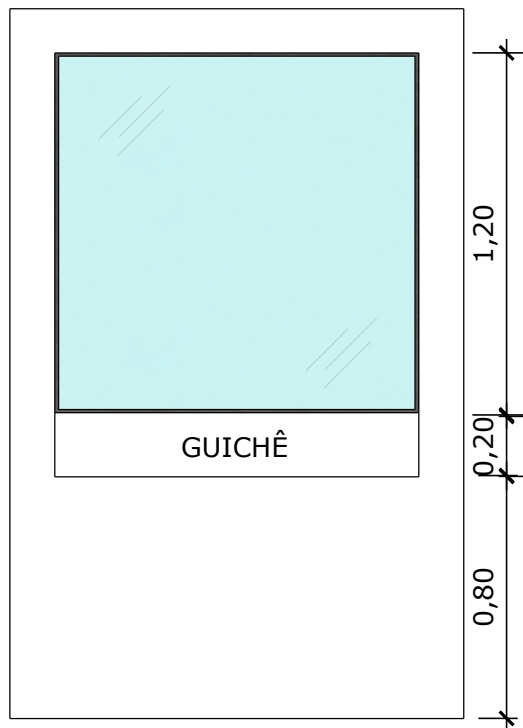
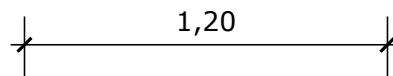

26 VISTA FRONTAL - J5
Escala: 1/25

JANELA FIXA DE ALUMÍNIO PARA VIDRO,
COM VIDRO, BATENTE E FERRAGENS

PAREDE EMASSADA E PINTADA COM TINTA ACRÍLICA LAVÁVEL REF.: LAVÁVEL, BRILHO ACETINADO, COR BRANCO GELO.

BANCADA EM GRANITO CINZA ANDORINHA

CERÂMICO COM DIMENSÕES 33 X 45, ACABAMENTO BRILHANTE, COR BRANCO

CUBA INOX 46x30cm

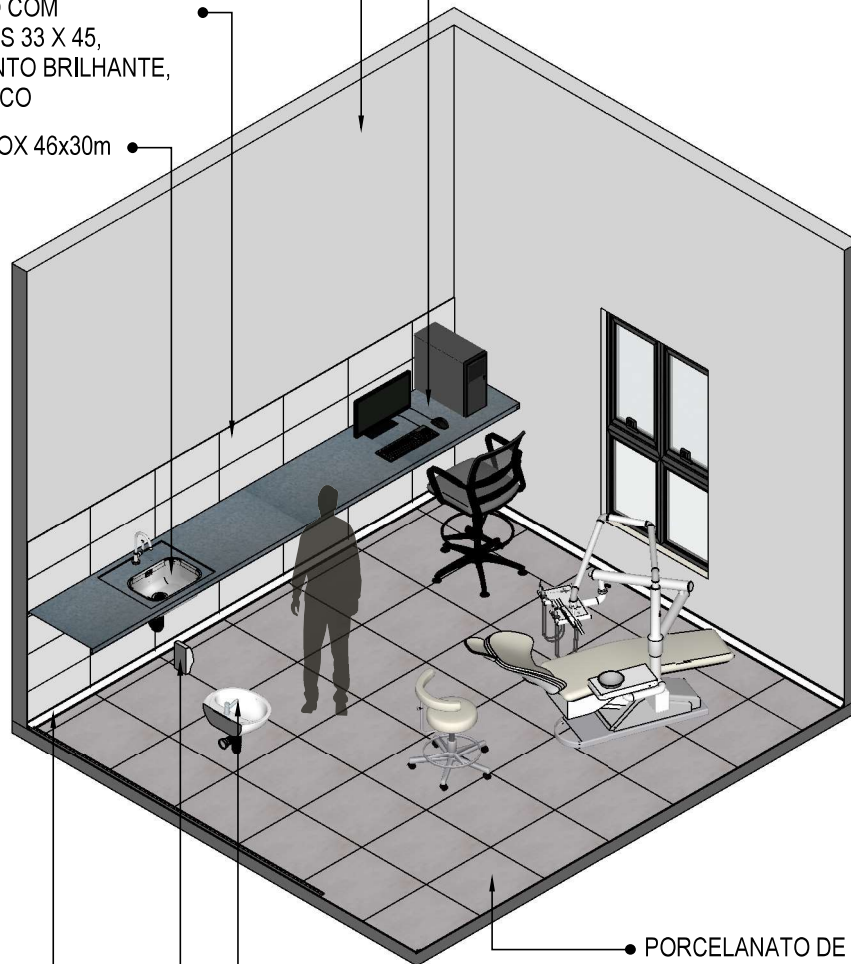

PORCELANATO DE DIMENSÕES 60X60 CM, COR CINZA, JUNTAS 1MM

LAVATÓRIO SUSPENSO BRANCO

DESPENSER SABONETE

RODAPÉ POLIESTIRENO, ALTURA 5 CM.

01 VISTA ISOMÉTRICA
Escala: 1/50

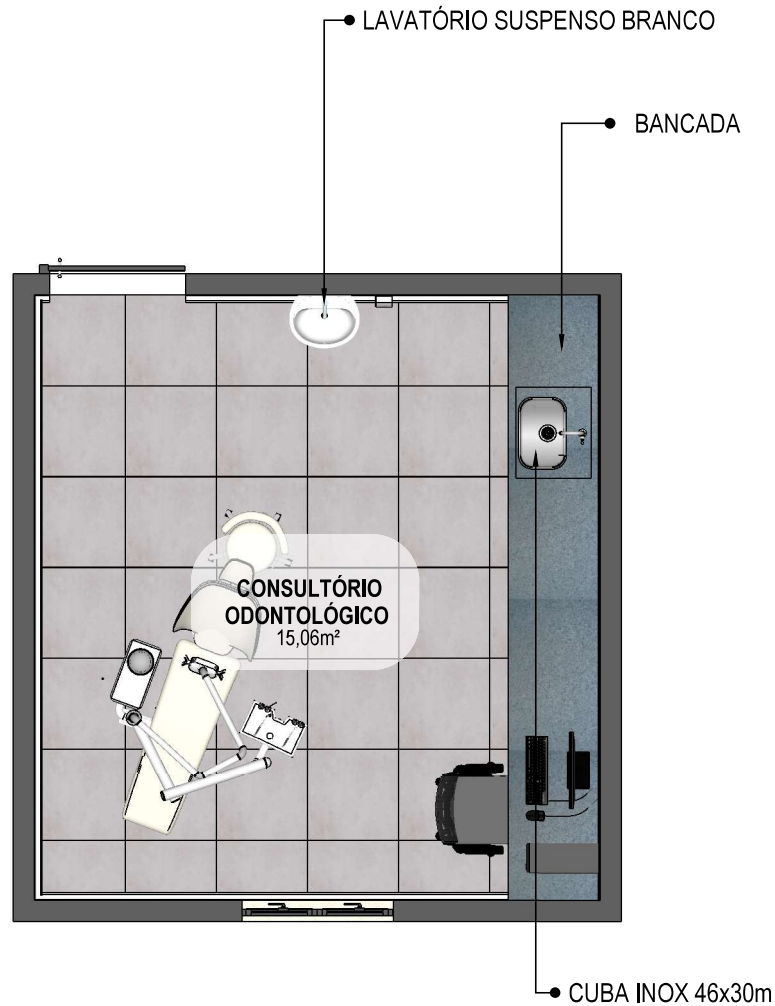

02 PLANTA BAIXA HUMANIZADA

Escala: 1/50

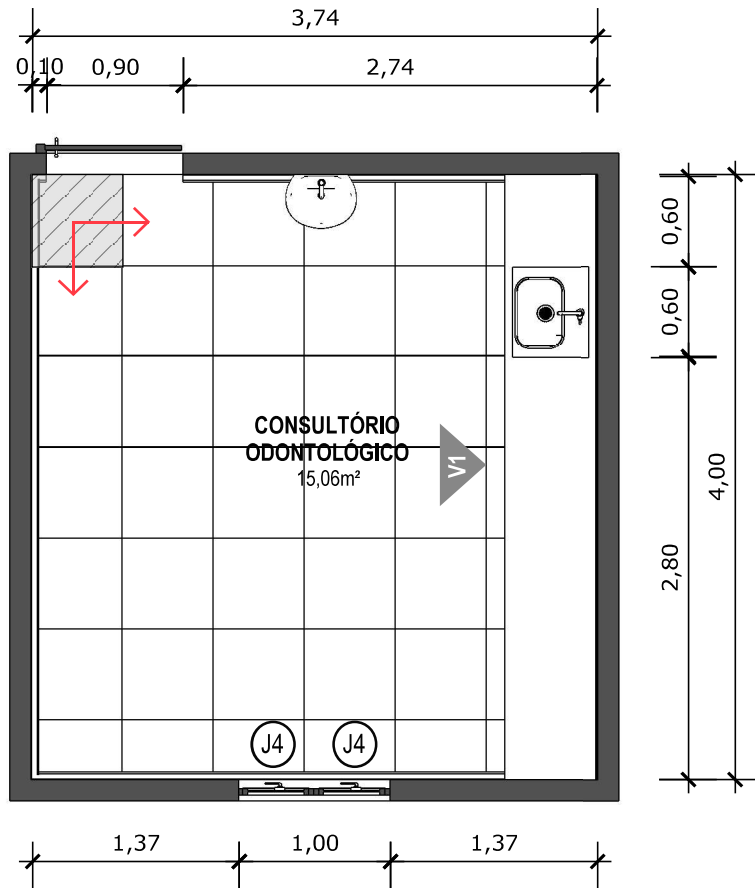

03 PLANTA BAIXA TÉCNICA
Escala: 1/50



PISO EM PORCELANATO RETIFICADO, DIM.: 60X60CM, COR CINZA, UTILIZANDO DUPLA COLAGEM DE ARGAMASSA COLANTE PARA PORCELANATO TIPO ACIII E REJUNTE MÍNIMO PARA PORCELANATO.



INDICAÇÃO DE PAGINAÇÃO DE PISO

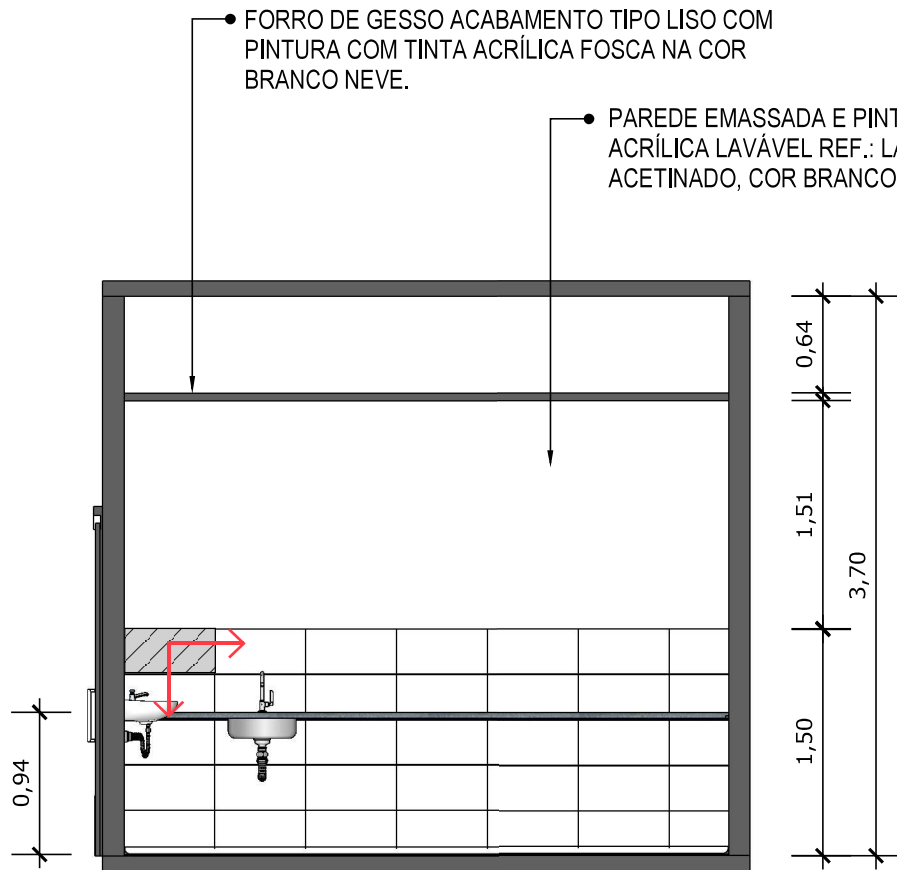

04 VISTA 01
Escala: 1/50



PORCELANATO RETIFICADO, DIM. 33x45cm, ACABAMENTO BRILHANTE A 1,5m DO PISO ACABADO NA PAREDE DA BANCADA



INDICAÇÃO DE PAGINAÇÃO DE PISO

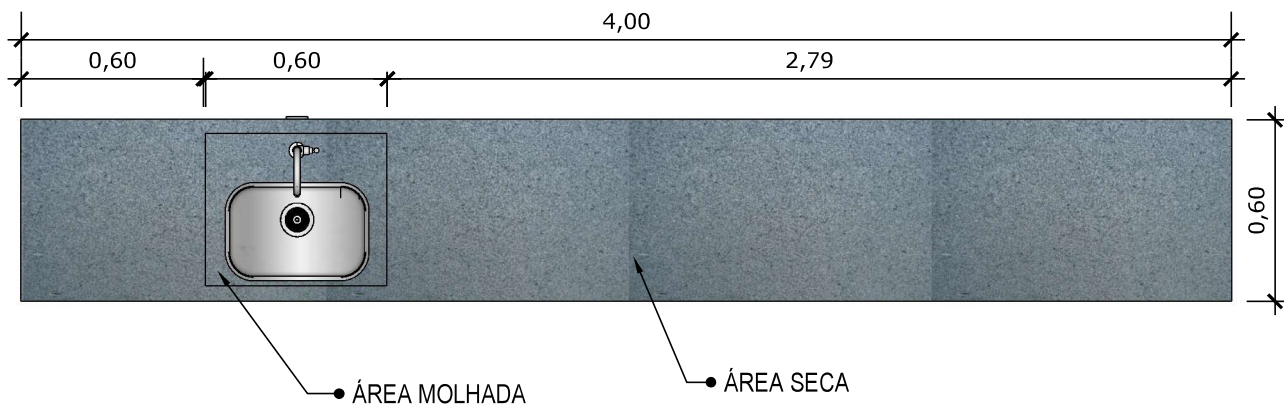

05 VISTA SUPERIOR BANCADA

Escala: 1/20

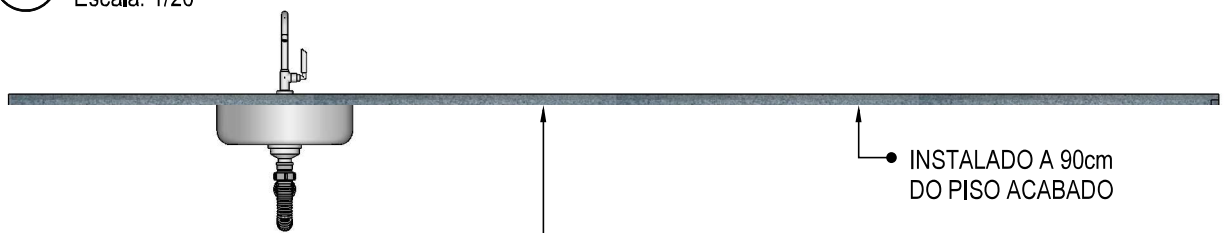

06 VISTA FRONTAL BANCADA

Escala: 1/20

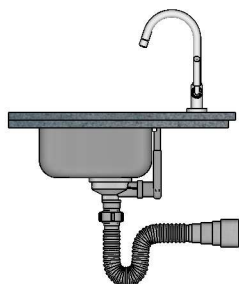

BANCADA EM GRANITO ANDORINHA COM RODA SAIA DE 4cm, COM CUBA DE 40x40cm, INCLUSIVE SIFÃO, VÁLVULA E ENGATES CROMADOS E CUBA DE AÇO INOX. TORNEIRA CROMADA DE MESA PARA PIA, BICA ALTA, AÇIONAMENTO POR ALAVANCA DE COTOVELO.

07 VISTA LATERAL BANCADA

Escala: 1/20

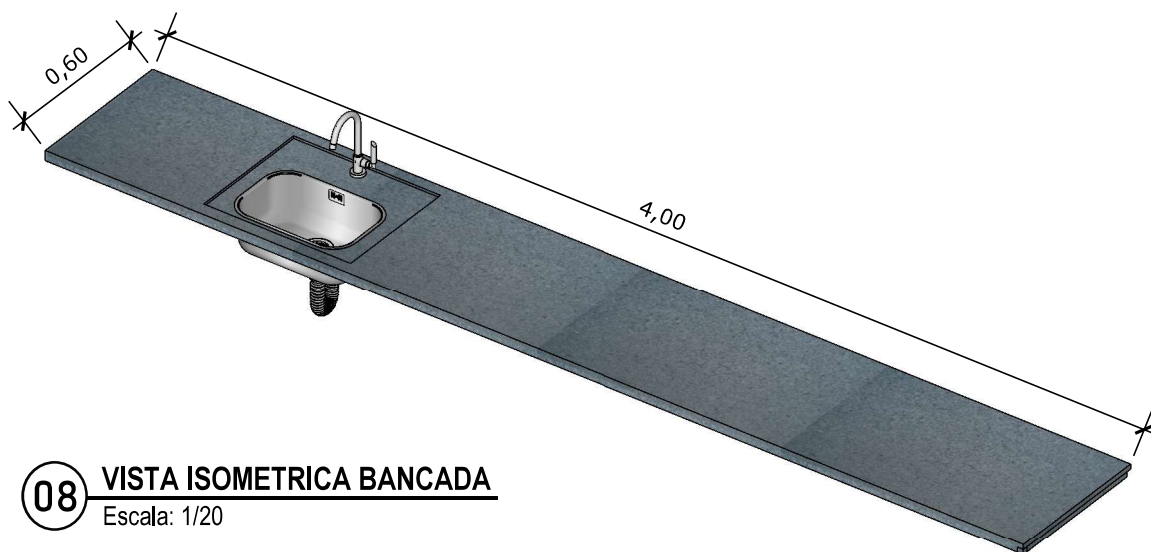

08 VISTA ISOMETRICA BANCADA

Escala: 1/20

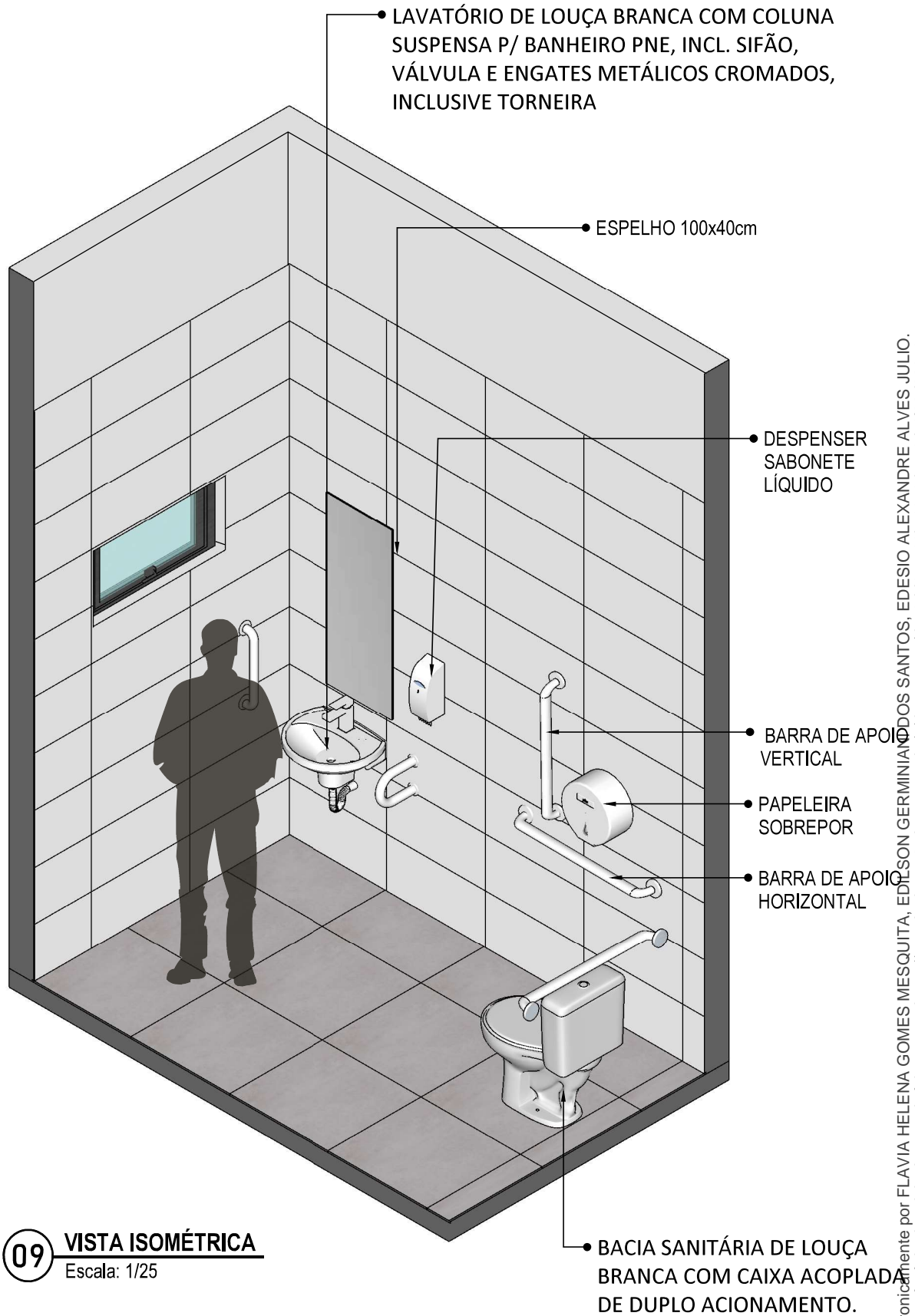

09 **VISTA ISOMÉTRICA**
Escala: 1/25

Assinado eletronicamente por FLAVIA HELENA GOMES MESQUITA, EDILSON GERMINIANO DOS SANTOS, EDESIO ALEXANDRE ALVES, JULIO. Este documento é cópia do original, para obtê-lo acesse <https://correlapinto-e2.ciga.sc.gov.br/#/documento/dcr79dd67-a00b-40c1-b771-b4f28d828e9c>.

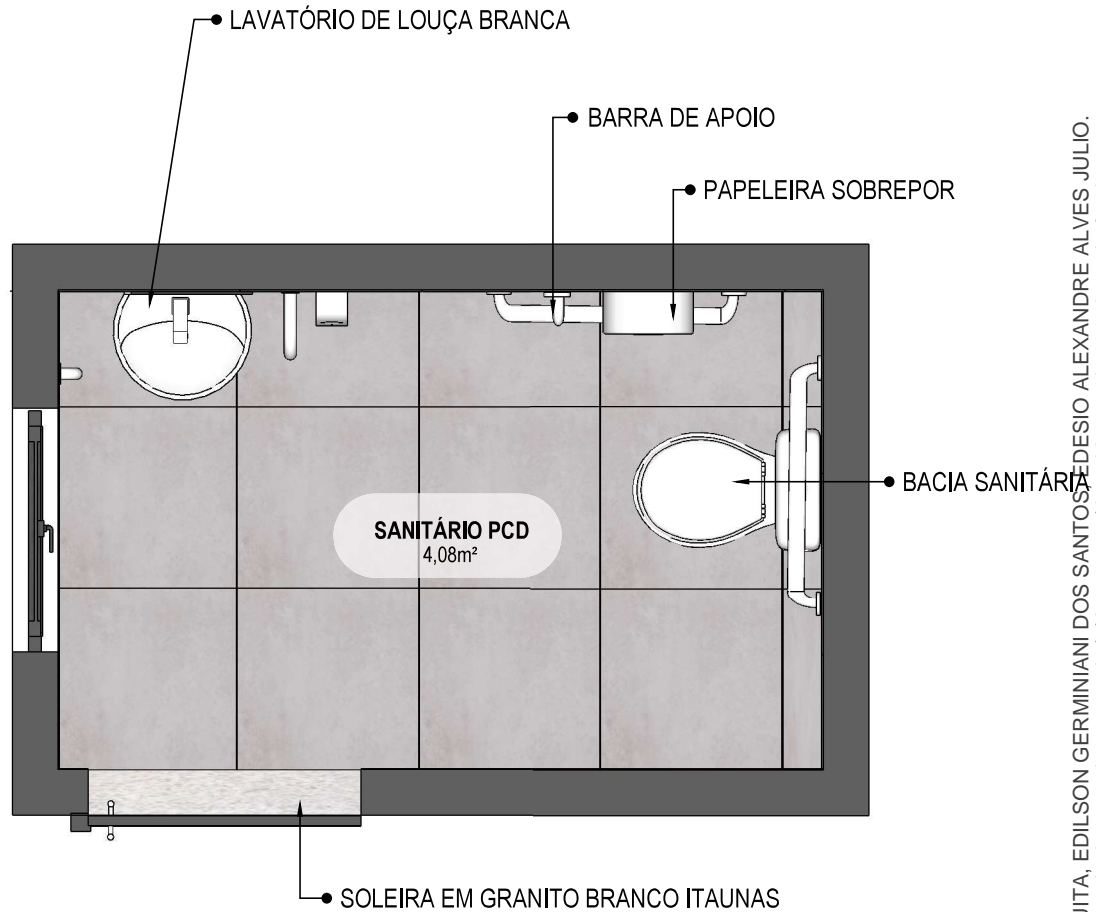

10 **PLANTA BAIXA HUMANIZADA**
Escala: 1/25

Assinado eletronicamente por FLAVIA HELENA GOMES MESQUITA, EDILSON GERMINIANI DOS SANTOS, DEZESIO ALEXANDRE ALVES, JULIO. Este documento é cópia do original, para obtê-lo acesse <https://correlapinto-e2.ciga.sc.gov.br/#/documento/dc79dd67-a00b-40c1-b771-b4f28d828e9c>.

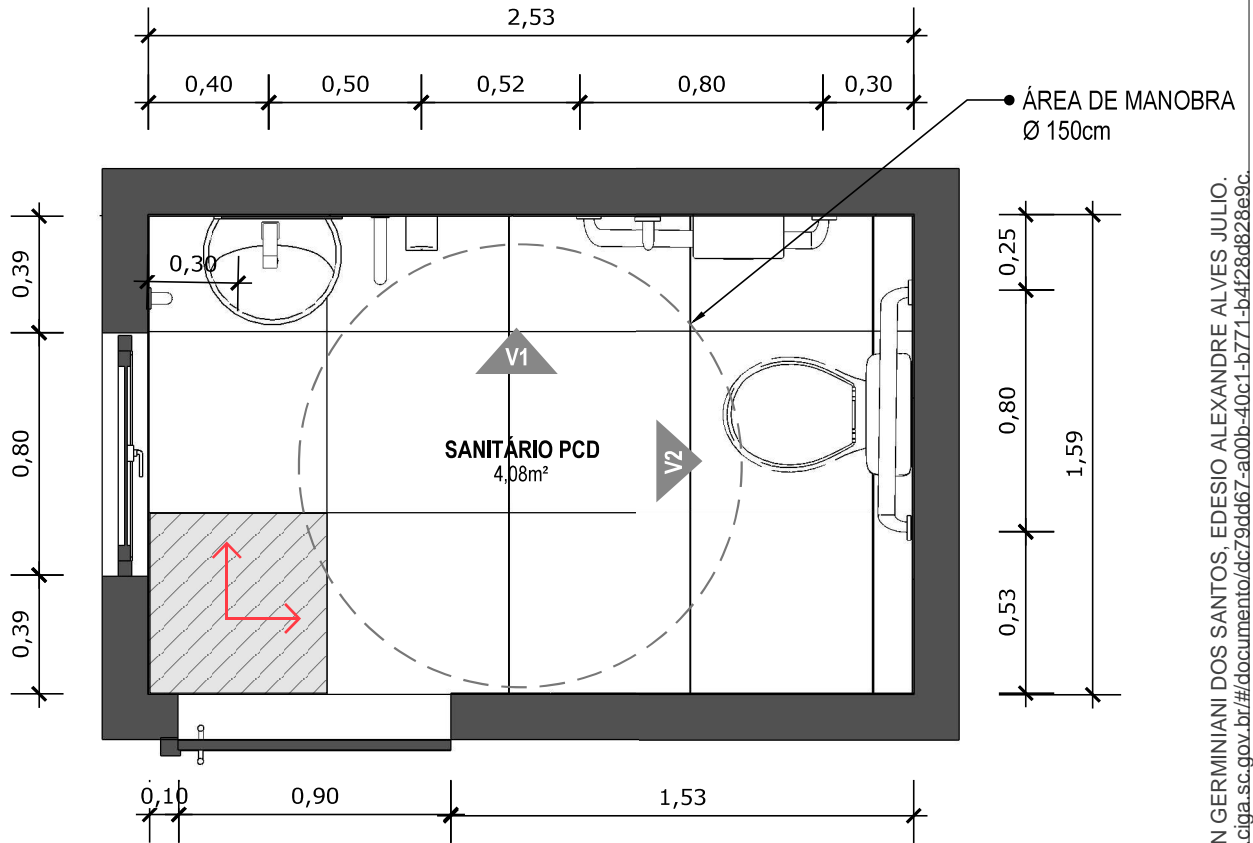

11 PLANTA BAIXA TÉCNICA
Escala: 1/25



PISO EM PORCELANATO RETIFICADO ALTA PERFORMANCE, DIMENSÕES 60X60 CM, COR CINZA, REJUNTE MÍNIMO EPÓXI, NA COR DO REVESTIMENTO (ANTIFUNGO E ANTIMOFO COM 4%MÁX. DE ABSORÇÃO OU EQUIVALENTE).



INDICAÇÃO DE PAGINAÇÃO DE PISO

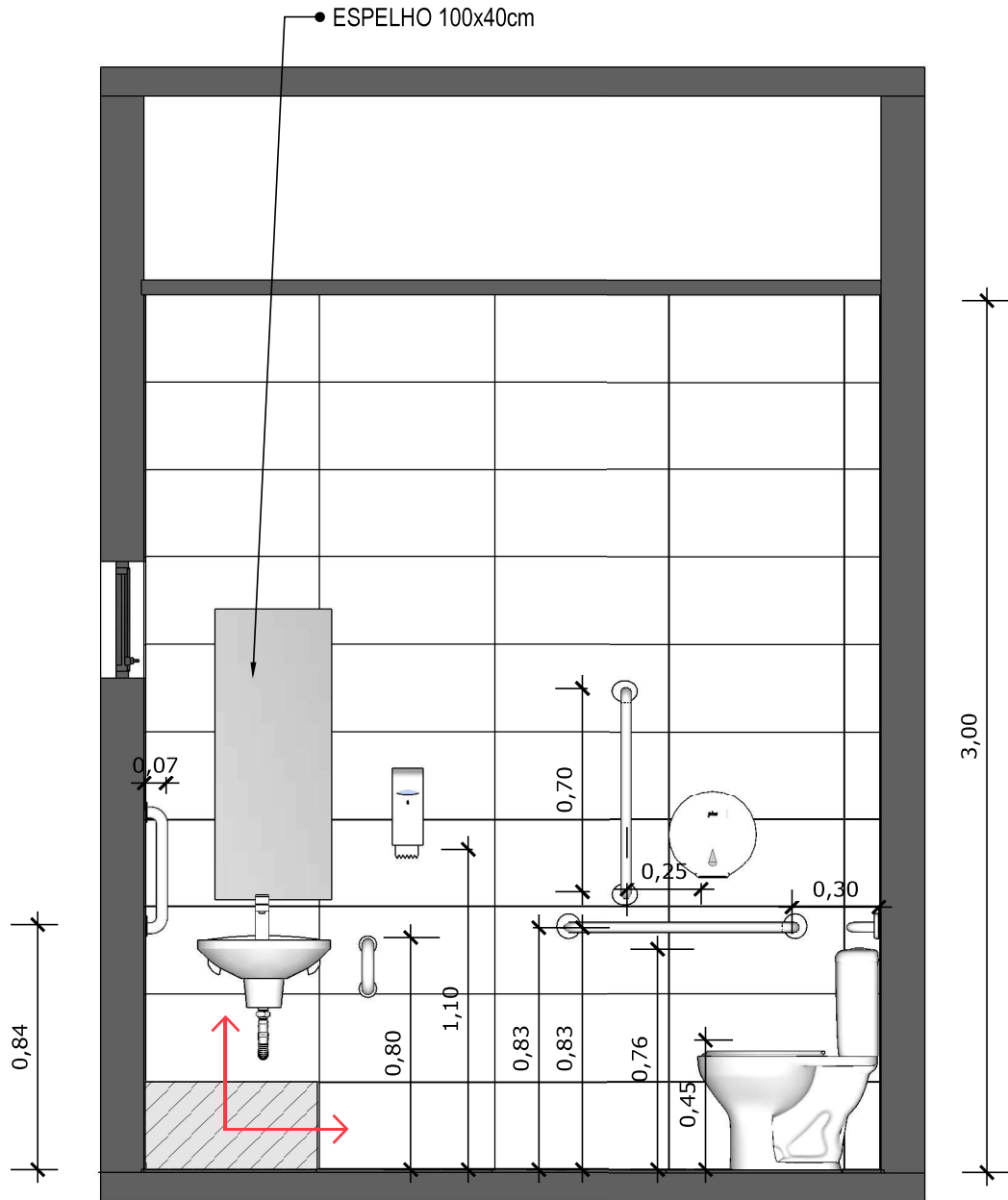

12 VISTA 01
Escala: 1/25

 PAREDE COM REVESTIMENTO CERÂMICO (33X45) CM COR BRANCO GELO. REJUNTE COM JUNTA MÍNIMA EPÓXI, NA COR DO REVESTIMENTO (ANTIFUNGO E ANTIMOFO COM 4%MÁX. DE ABSORÇÃO OU EQUIVALENTE).

 INDICAÇÃO DE PAGINAÇÃO DE PISO

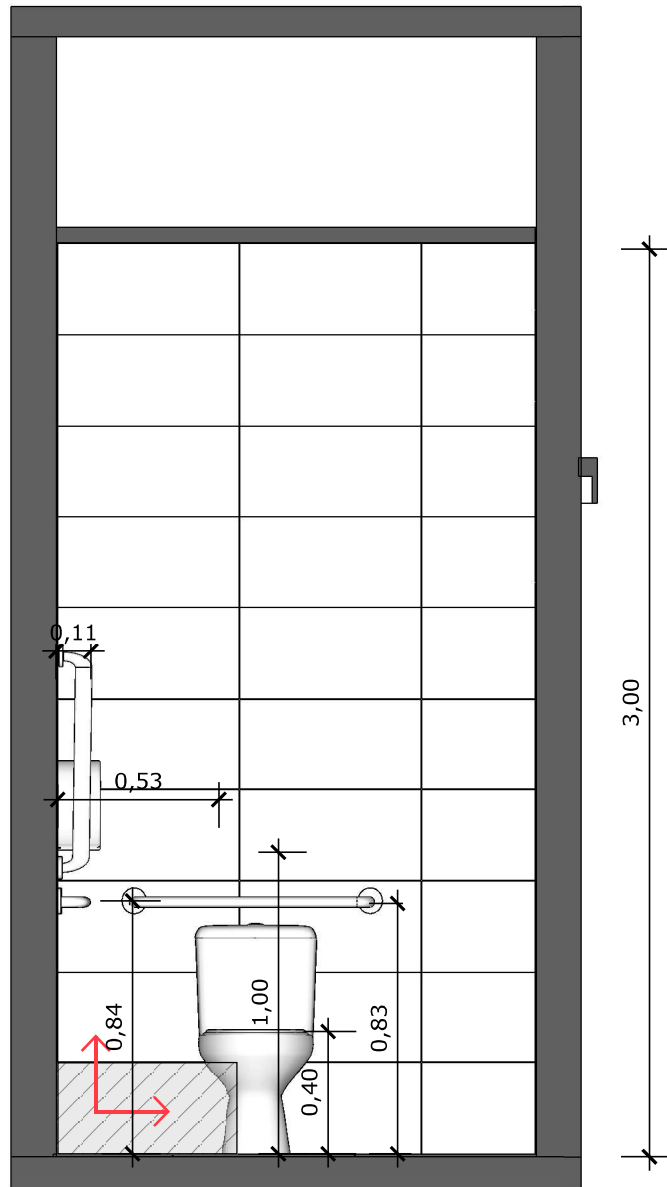

13 VISTA 02
Escala: 1/25



PAREDE COM REVESTIMENTO CERÂMICO (33X45) CM COR BRANCO GELO. REJUNTE COM JUNTA MÍNIMA EPÓXI, NA COR DO REVESTIMENTO (ANTIFUNGO E ANTIMOFO COM 4%MÁX. DE ABSORÇÃO OU EQUIVALENTE).



INDICAÇÃO DE PAGINAÇÃO DE PISO

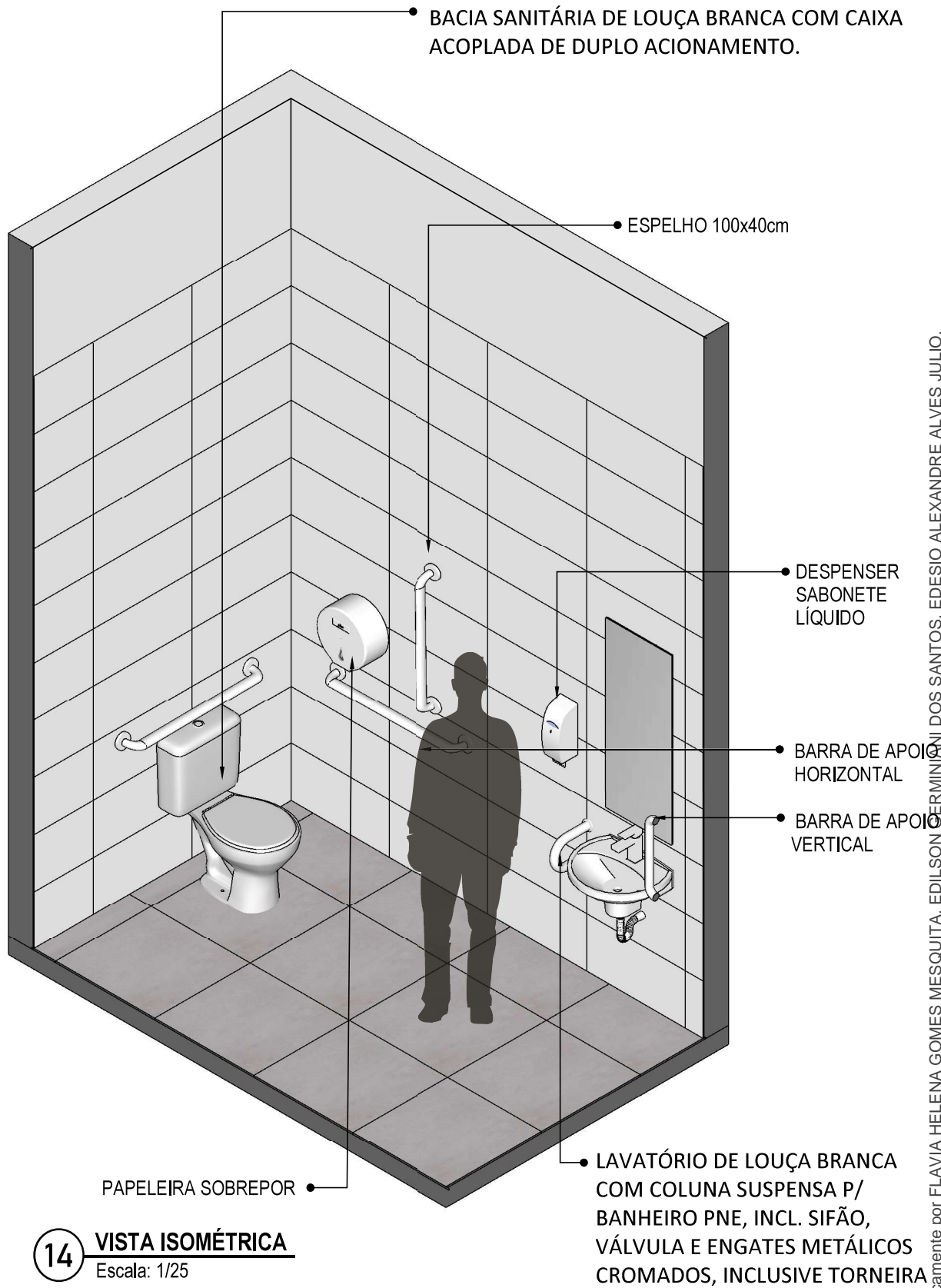

14 **VISTA ISOMÉTRICA**
Escala: 1/25

Assinado eletronicamente por FLAVIA HELENA GOMES MESQUITA, EDILSON GERMINI DOS SANTOS, EDESIO ALEXANDRE ALVES, JULIO. Este documento é cópia do original, para obtê-lo acesse <https://correiaapinto-ez.ciga.sc.gov.br/#/documento/dc79dd67-a00b-40c1-b771-b4f28d828e9c>.

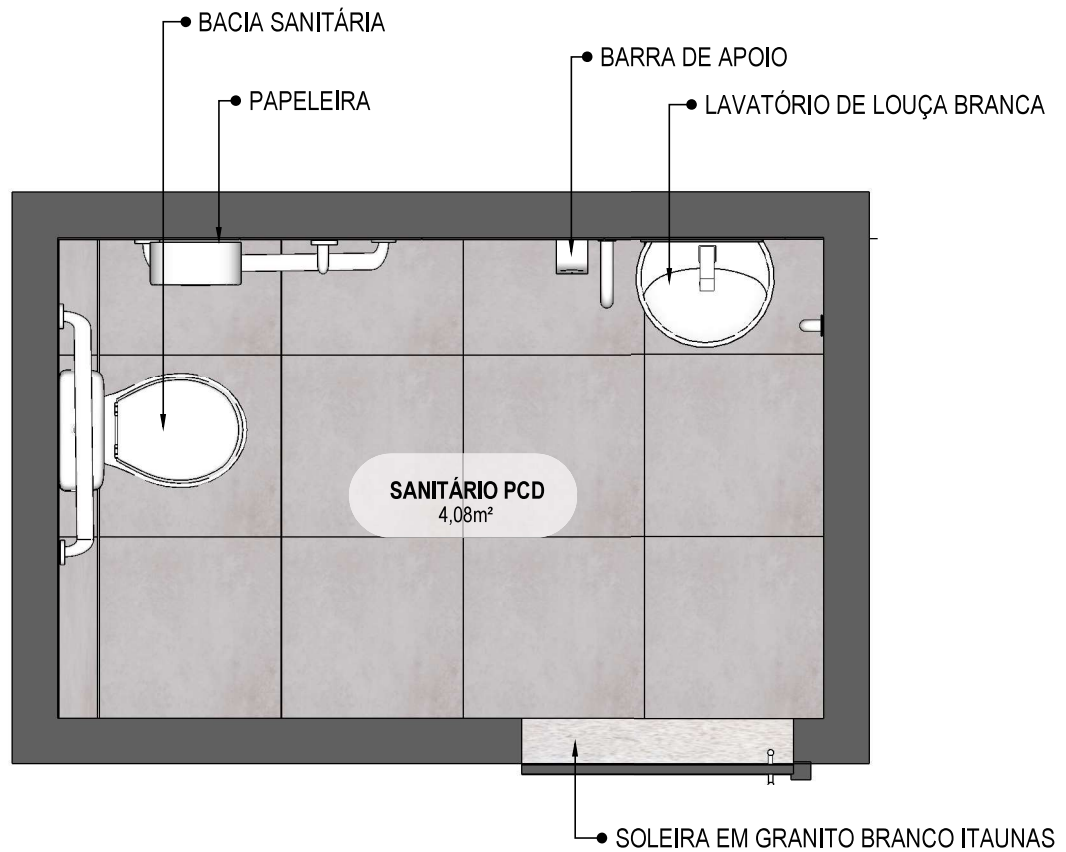

15 PLANTA BAIXA HUMANIZADA
Escala: 1/25

Assinado eletronicamente por FLAVIA HELENA GOMES MESQUITA, EDILSON GERMINIANI DOS SANTOS, EDESIO ALEXANDRE ALVES, JULIO. Este documento é cópia do original, para obtê-lo acesse <https://correiaapinto-e2.ciga.sc.gov.br/#/documento/dcf79dd67-a00b-40c1-b771-b4f28d828e9c>.

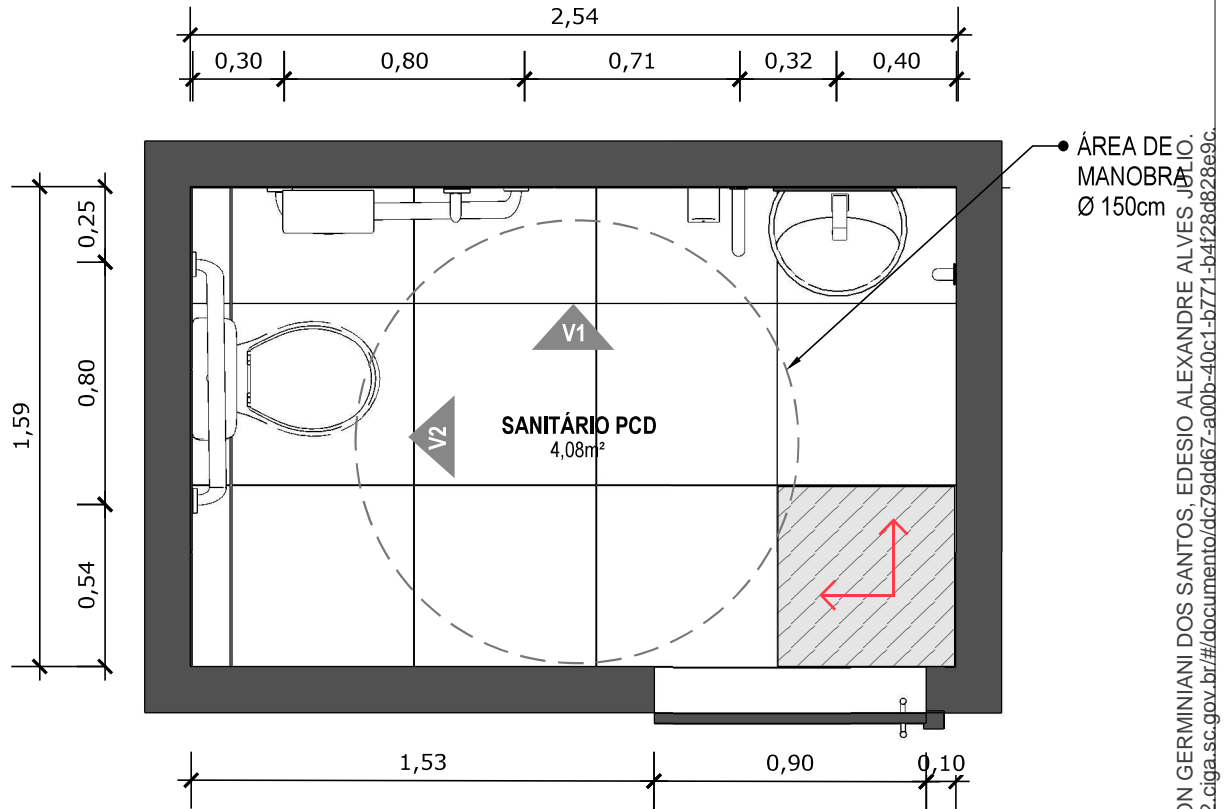

16 PLANTA BAIXA TÉCNICA
Escala: 1/25



PISO EM PORCELANATO RETIFICADO ALTA PERFORMANCE, DIMENSÕES 60X60 CM, COR CINZA, REJUNTE MÍNIMO EPÓXI, NA COR DO REVESTIMENTO (ANTIFUNGO E ANTIMOFO COM 4%MÁX. DE ABSORÇÃO OU EQUIVALENTE).



INDICAÇÃO DE PAGINAÇÃO DE PISO

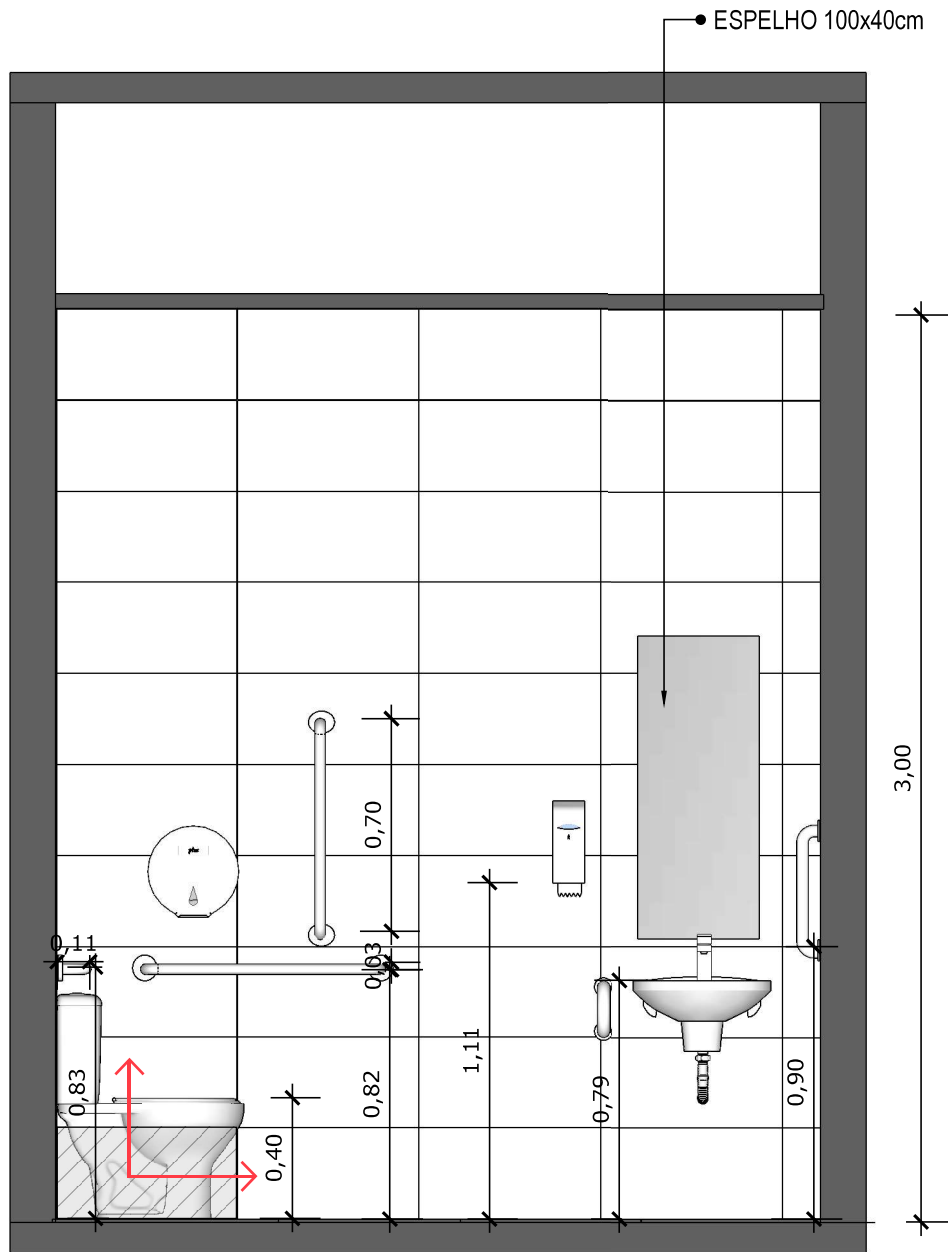

17 **VISTA 01**
Escala: 1/25



PAREDE COM REVESTIMENTO CERÂMICO (33X45) CM COR BRANCO GELO. REJUNTE COM JUNTA MÍNIMA EPÓXI, NA COR DO REVESTIMENTO (ANTIFUNGO E ANTIMOFO COM 4%MÁX. DE ABSORÇÃO OU EQUIVALENTE).



INDICAÇÃO DE PAGINAÇÃO DE PISO

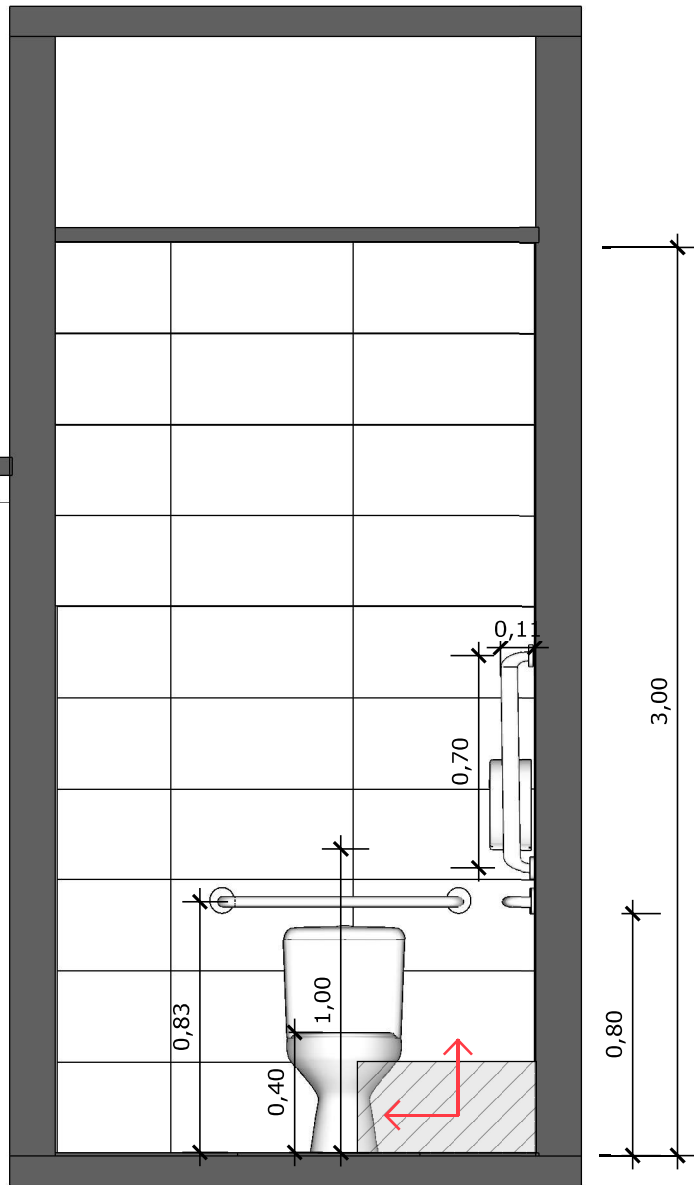

18 VISTA 02
Escala: 1/25



PAREDE COM REVESTIMENTO CERÂMICO (33X45) CM COR BRANCO GELO. REJUNTE COM JUNTA MÍNIMA EPÓXI, NA COR DO REVESTIMENTO (ANTIFUNGO E ANTIMOFO COM 4%MÁX. DE ABSORÇÃO OU EQUIVALENTE).



INDICAÇÃO DE PAGINAÇÃO DE PISO

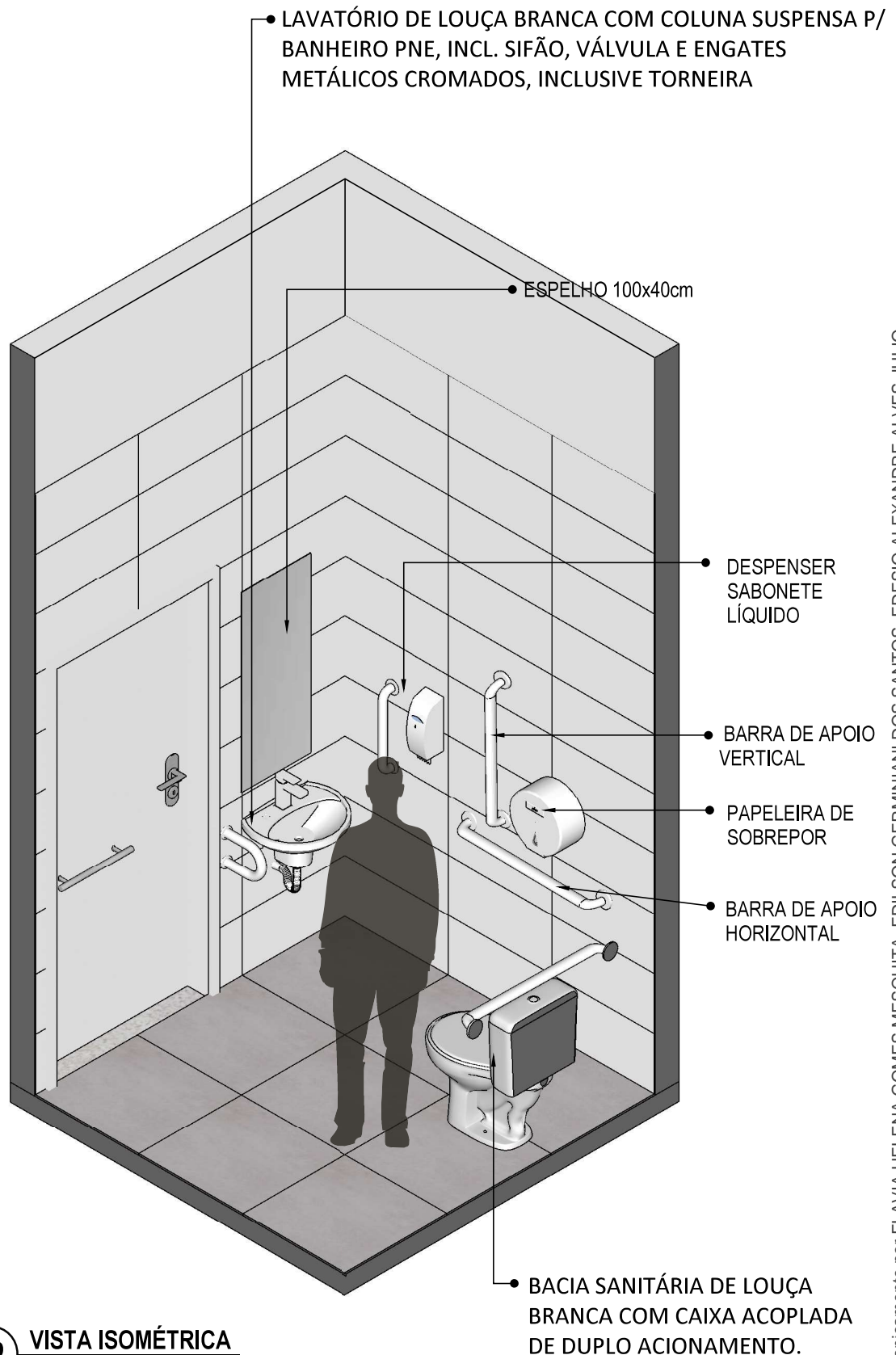

19 VISTA ISOMÉTRICA
Escala: 1/25

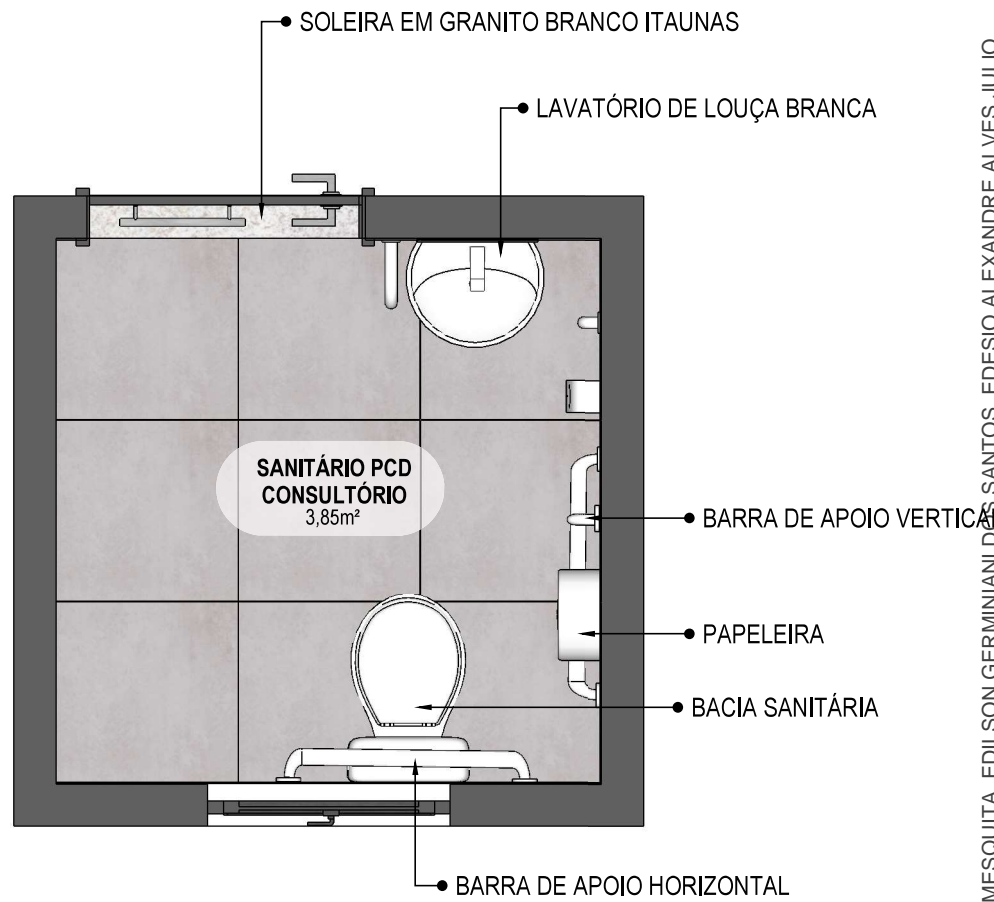

20 VISTA ISOMÉTRICA
Escala: 1/25

Assinado eletronicamente por FLAVIA HELENA GOMES MESQUITA, EDILSON GERMINIANI DOS SANTOS, EDESIO ALEXANDRE ALVES, JULIO. Este documento é cópia do original, para obtê-lo acesse <https://correlapinto-e2.ciga.sc.gov.br/#/documento/dcf79dd67-a00b-40c1-b771-b4f28d828e9c>.

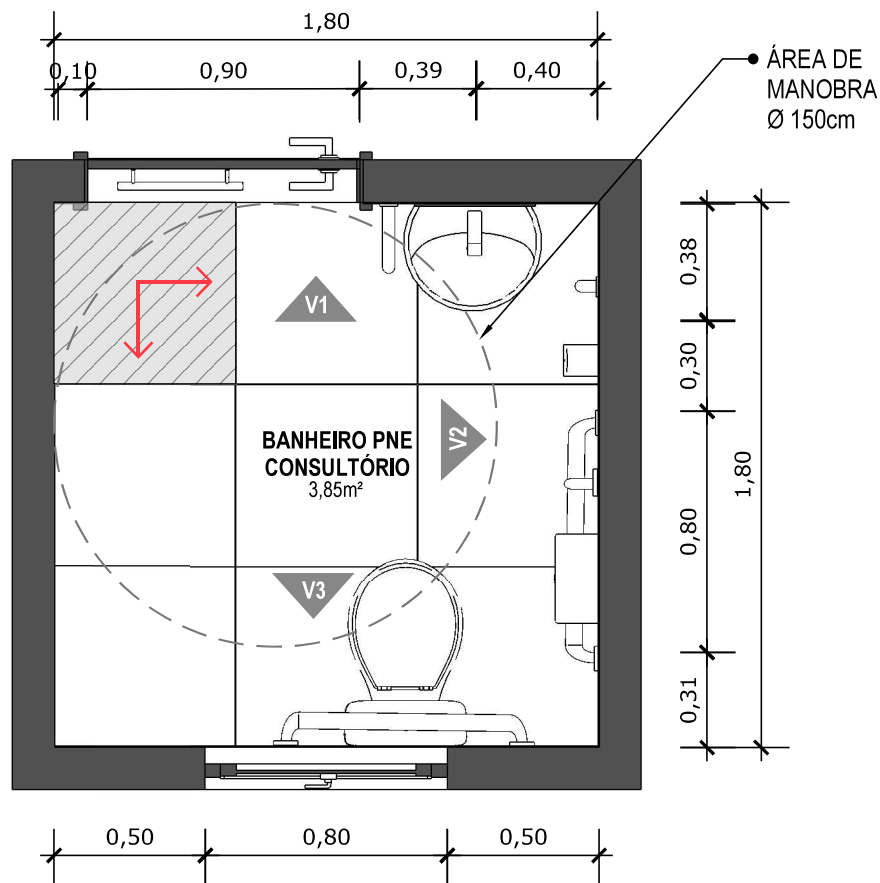

21 VISTA ISOMÉTRICA
Escala: 1/25



PISO EM PORCELANATO RETIFICADO ALTA PERFORMANCE, DIMENSÕES 60X60 CM, COR CINZA, REJUNTE MÍNIMO EPÓXI, NA COR DO REVESTIMENTO (ANTIFUNGO E ANTIMOFO COM 4% MÁX. DE ABSORÇÃO OU EQUIVALENTE).



INDICAÇÃO DE PAGINAÇÃO DE PISO

Assinado eletronicamente por FLAVIA HELENA GOMES MESQUITA, EDILSON GERMINIANI DOS SANTOS, EDESIO ALEXANDRE ALVES, JULIO. Este documento é cópia do original, para obter o acesso https://correlapinto-e2.ciga.sc.gov.br/#/documento/dcf79dd67-a00b-40c1-b771-b4f28d828e9c.

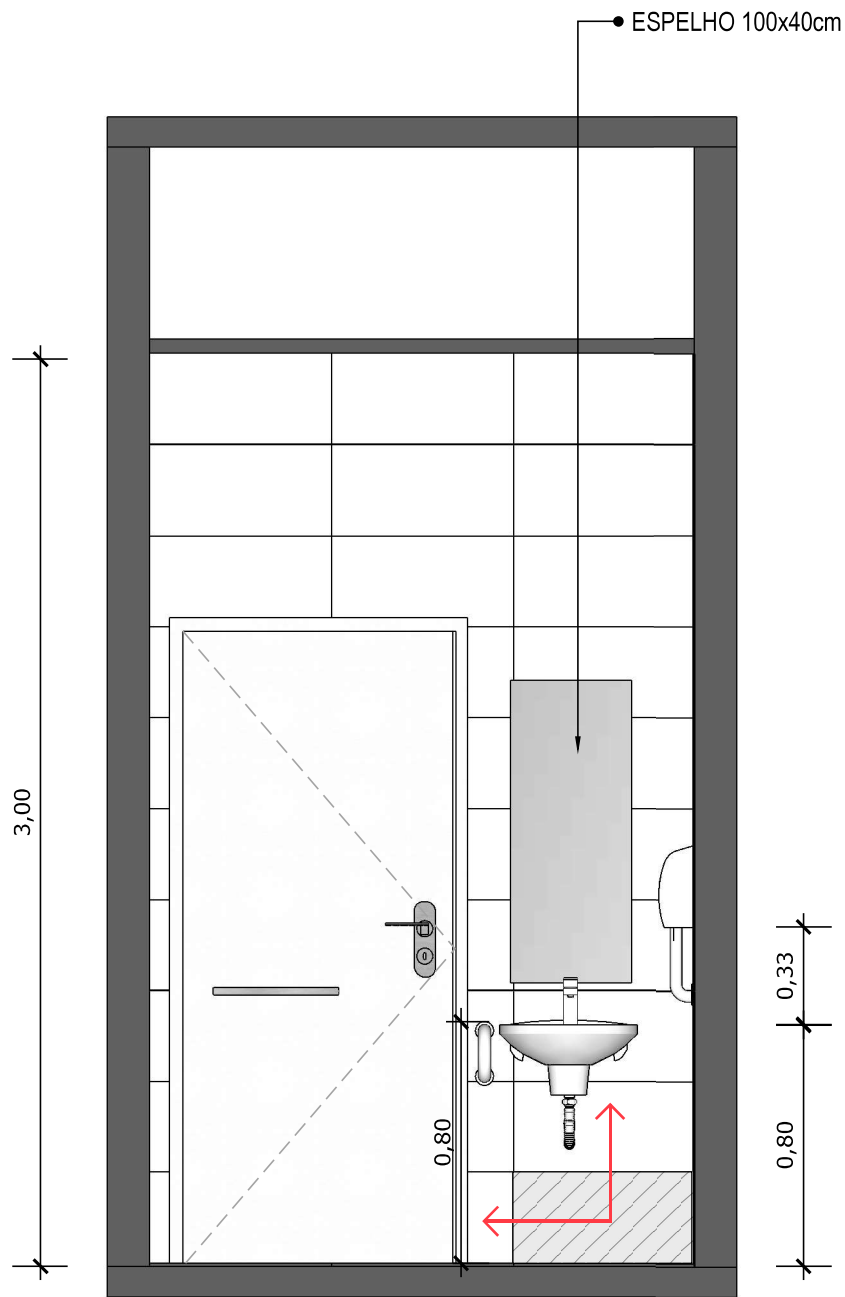

22 VISTA 01
Escala: 1/25



PAREDE COM REVESTIMENTO CERÂMICO (33X45) CM COR BRANCO GELO. REJUNTE COM JUNTA MÍNIMA EPÓXI, NA COR DO REVESTIMENTO (ANTIFUNGO E ANTIMOFO COM 4%MÁX. DE ABSORÇÃO OU EQUIVALENTE).



INDICAÇÃO DE PAGINAÇÃO DE PISO

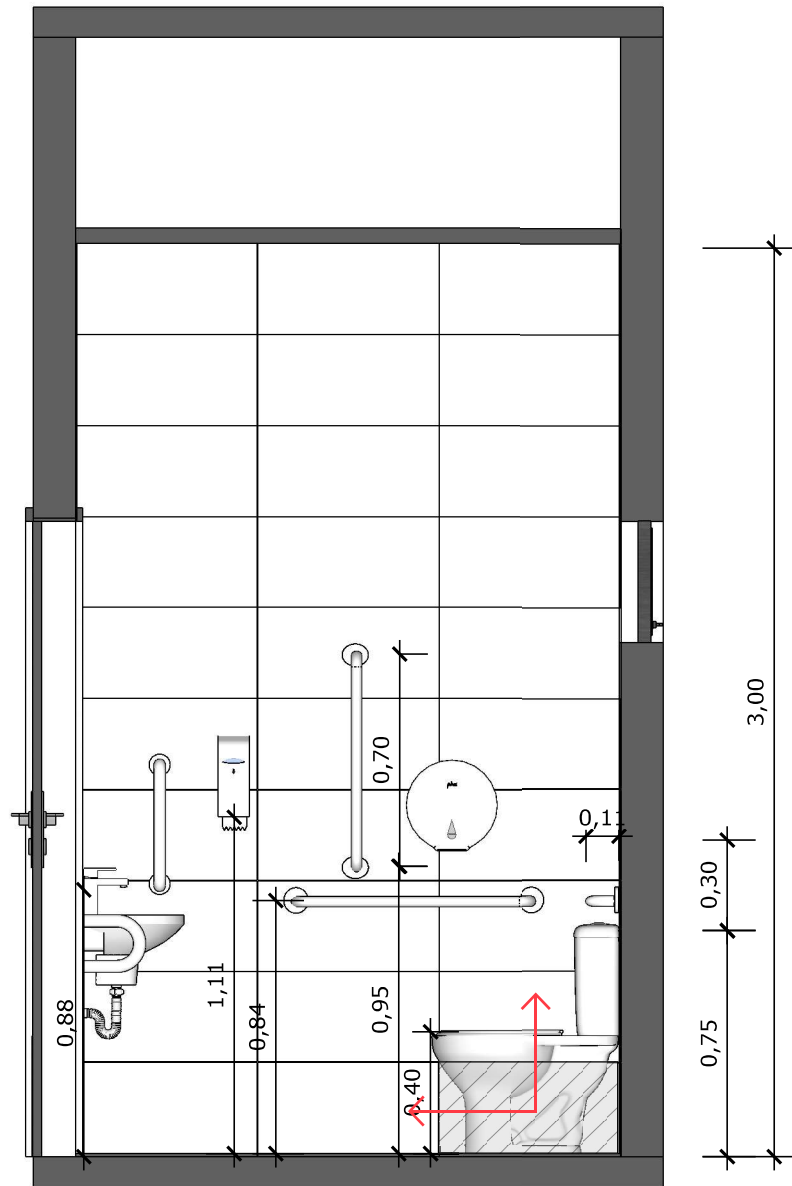

23 VISTA 02
Escala: 1/25



PAREDE COM REVESTIMENTO CERÂMICO (33X45) CM COR BRANCO GELO. REJUNTE COM JUNTA MÍNIMA EPÓXI, NA COR DO REVESTIMENTO (ANTIFUNGO E ANTIMOFO COM 4%MÁX. DE ABSORÇÃO OU EQUIVALENTE).



INDICAÇÃO DE PAGINAÇÃO DE PISO

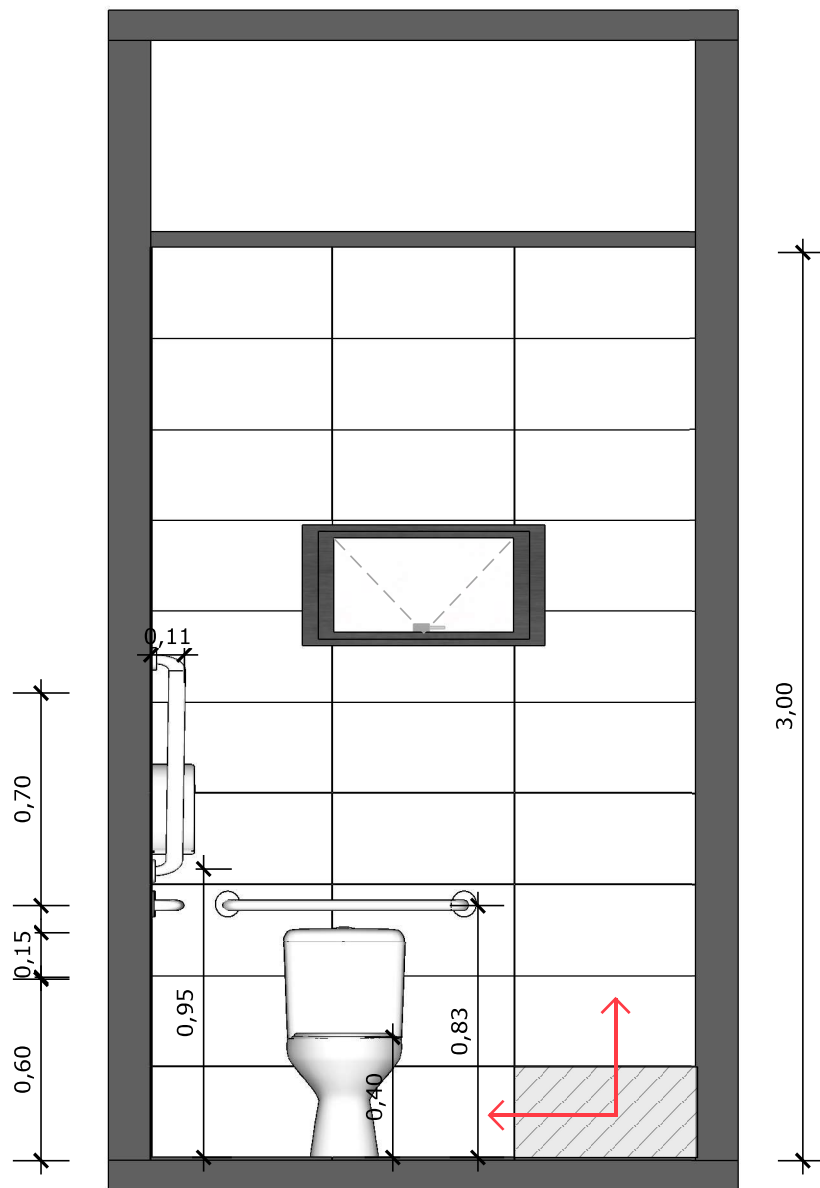

24 VISTA 03
Escala: 1/25



PAREDE COM REVESTIMENTO CERÂMICO (33X45) CM COR BRANCO GELO. REJUNTE COM JUNTA MÍNIMA EPÓXI, NA COR DO REVESTIMENTO (ANTIFUNGO E ANTIMOFO COM 4%MÁX. DE ABSORÇÃO OU EQUIVALENTE).



INDICAÇÃO DE PAGINAÇÃO DE PISO

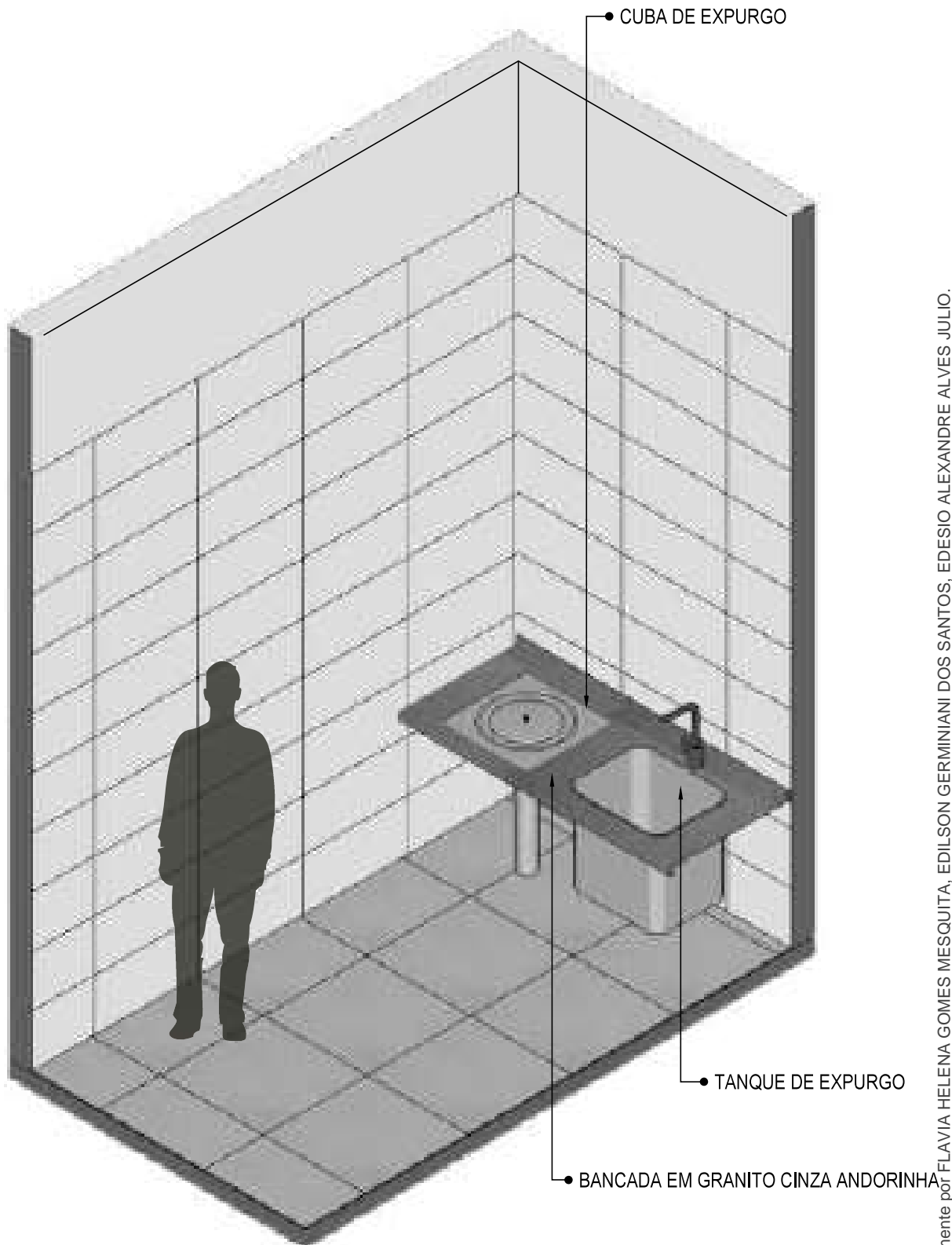

25 VISTA ISOMÉTRICA
Escala: 1/25

Assinado eletronicamente por FLAVIA HELENA GOMES MESQUITA, EDILSON GERMINIANI DOS SANTOS, EDESIO ALEXANDRE ALVES, JULIO. Este documento é cópia do original, para obtê-lo acesse <https://correlapinto-e2.ciga.sc.gov.br/#/documento/dcc79dd67-a00b-40c1-b771-b4f28d828e9c>.

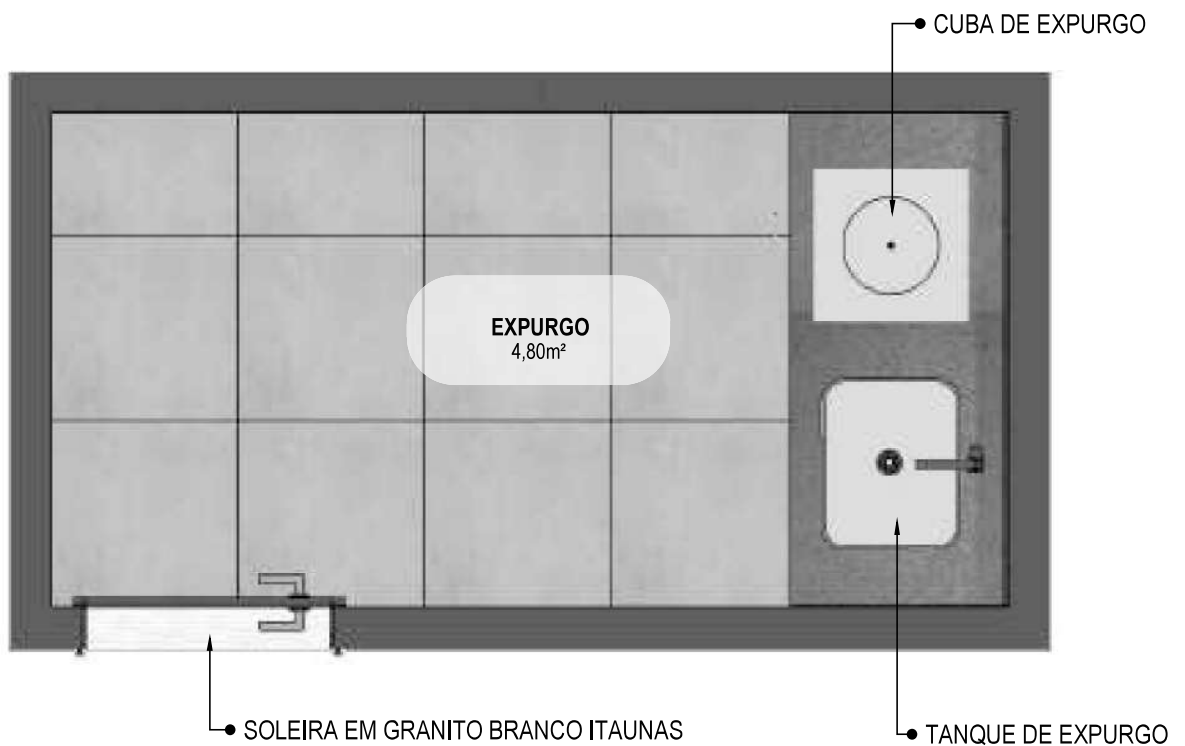

26 PLANTA BAIXA HUMANIZADA
Escala: 1/25

Assinado eletronicamente por FLAVIA HELENA GOMES MESQUITA, EDILSON GERMINIANI DOS SANTOS, EDESIO ALEXANDRE ALVES, JULIO. Este documento é cópia do original, para obtê-lo acesse <https://correlapinto-e2.ciga.sc.gov.br/#/documento/dcf79dd67-a00b-40c1-b771-b4f28d828e9c>.

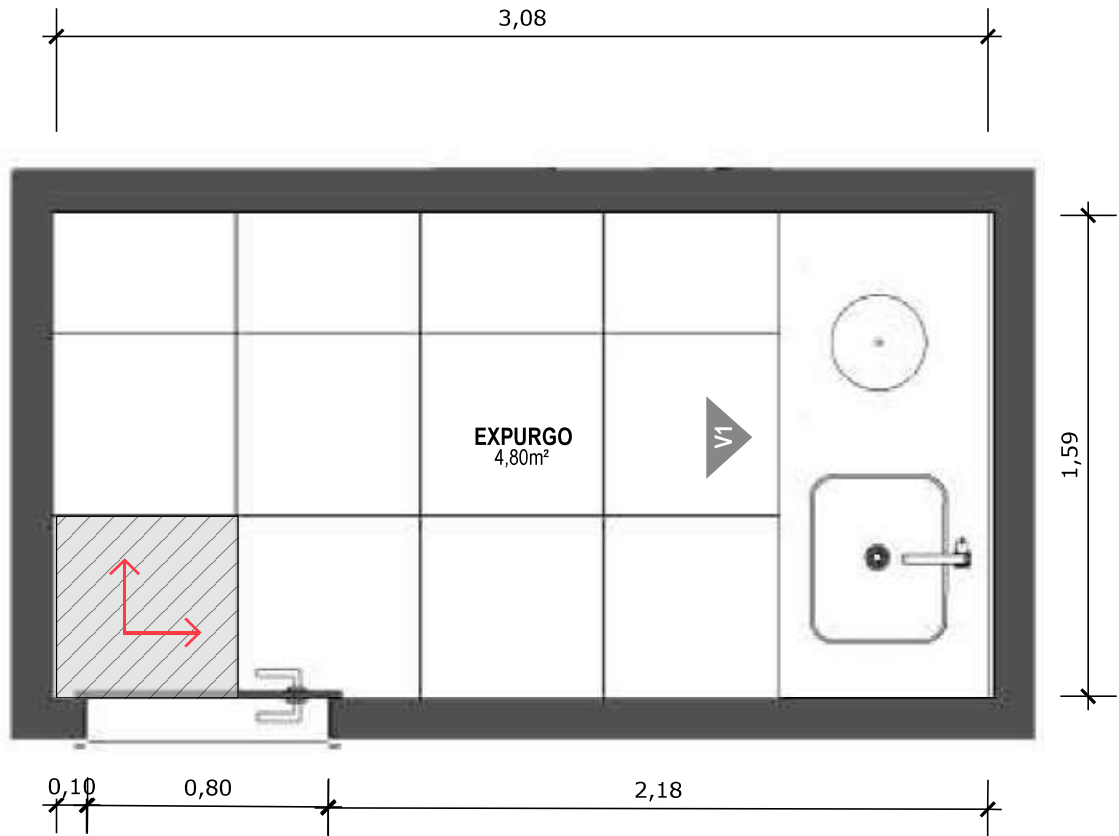

27 PLANTA BAIXA TÉCNICA
Escala: 1/25



PISO EM PORCELANATO RETIFICADO ALTA PERFORMANCE, DIMENSÕES 60X60 CM, COR CINZA, REJUNTE MÍNIMO EPÓXI, NA COR DO REVESTIMENTO (ANTIFUNGO E ANTIMOFO COM 4%MÁX. DE ABSORÇÃO OU EQUIVALENTE).



INDICAÇÃO DE PAGINAÇÃO DE PISO

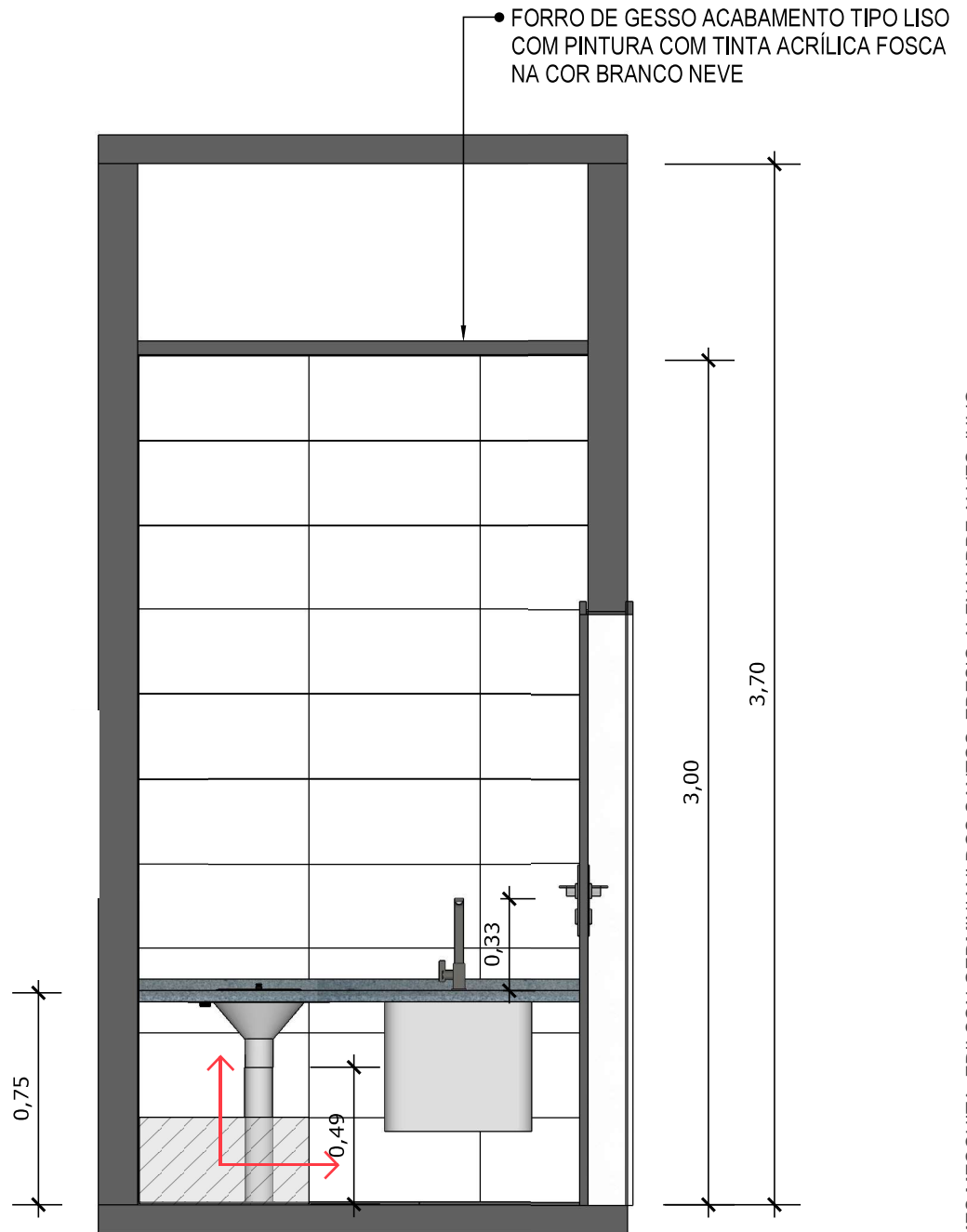

28 VISTA 01
Escala: 1/25



PAREDE COM REVESTIMENTO CERÂMICO (33X45) CM COR BRANCO GELO. REJUNTE COM JUNTA MÍNIMA EPÓXI, NA COR DO REVESTIMENTO (ANTIFUNGO E ANTIMOFO COM 4%MÁX. DE ABSORÇÃO OU EQUIVALENTE).



INDICAÇÃO DE PAGINAÇÃO DE PISO

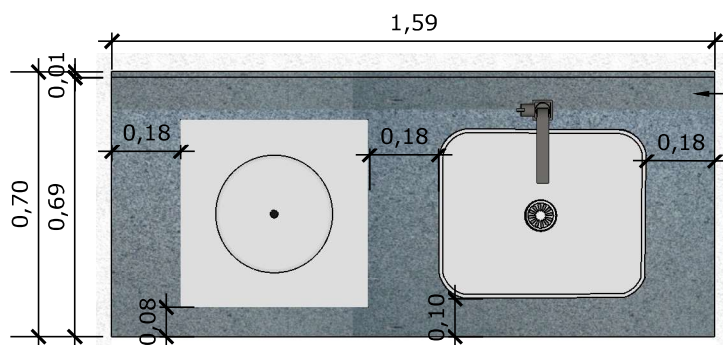

29 VISTA SUPERIOR BANCADA
Escala: 1/25

BANCADA EM GRANITO ANDORINHA COM RODA BANCA DE 4cm, COM TANQUE DE EXPURGO, EM AÇO INOXIDÁVEL LIGA 18:8, PADÃO AMERICANO, AISI 304 NO 18, MEDINDO (600X500X850mm) E CUBA DE EXPURGO DE (500X400X300mm), COM SIFÃO DE AÇO INOXIDÁVEL DE 75MM DE DIÂMETRO, FACE SUPERIOR COM ACABAMENTO ESCOVADO E GRADE BACULANTE REMOVÍVEL, TAMPA INOX COM ABERTURA LATERAL E RALO PERFURADO. TORNEIRA CROMADA DE MESA PARA PIA, BICA ALTA, ACIONAMENTO POR ALAVANCA DE COTOVELO.

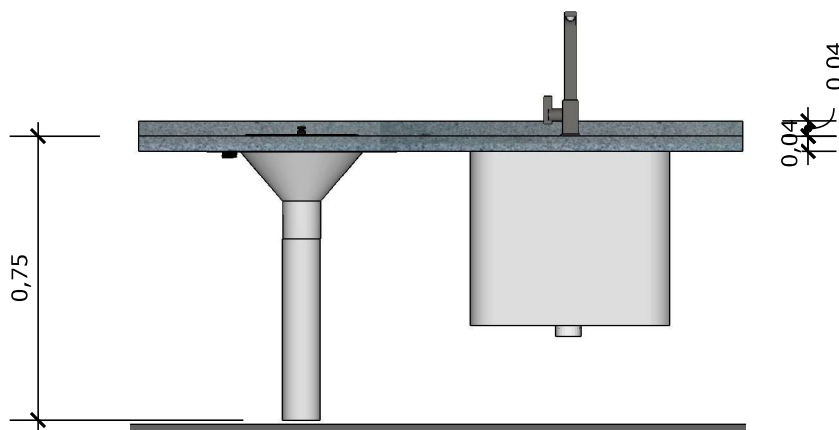

30 VISTA FRONTAL BANCADA
Escala: 1/25

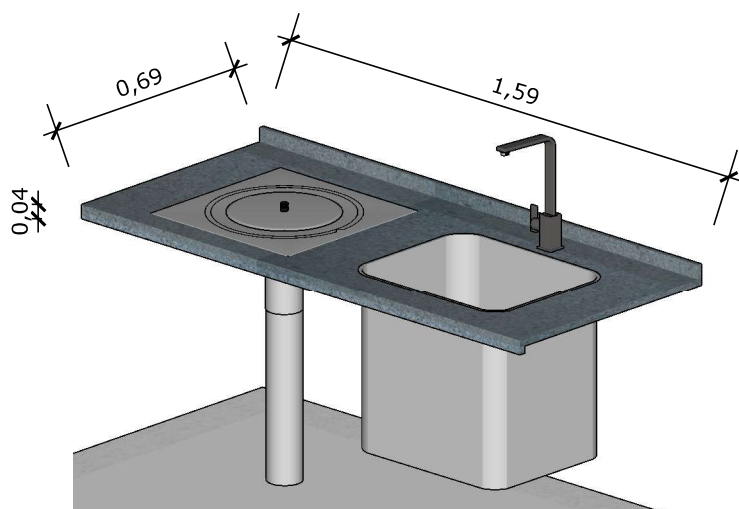

31 VISTA ISOMETRICA BANCADA
Escala: 1/25

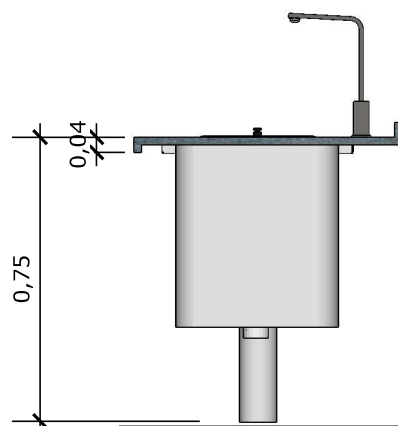

32 VISTA LATERAL BANCADA
Escala: 1/25



33 VISTA ISOMÉTRICA
Escala: 1/25

Assinado eletronicamente por FLAVIA HELENA GOMES MESQUITA, EDILSON GERMINIANI DOS SANTOS, EDESIO ALEXANDRE ALVES, JULIO. Este documento é cópia do original, para obtê-lo acesse <https://correiaapinto-e2.ciga.sc.gov.br/#/documento/dc79dd67-a00b-40c1-b771-b4f28d828e9c>.

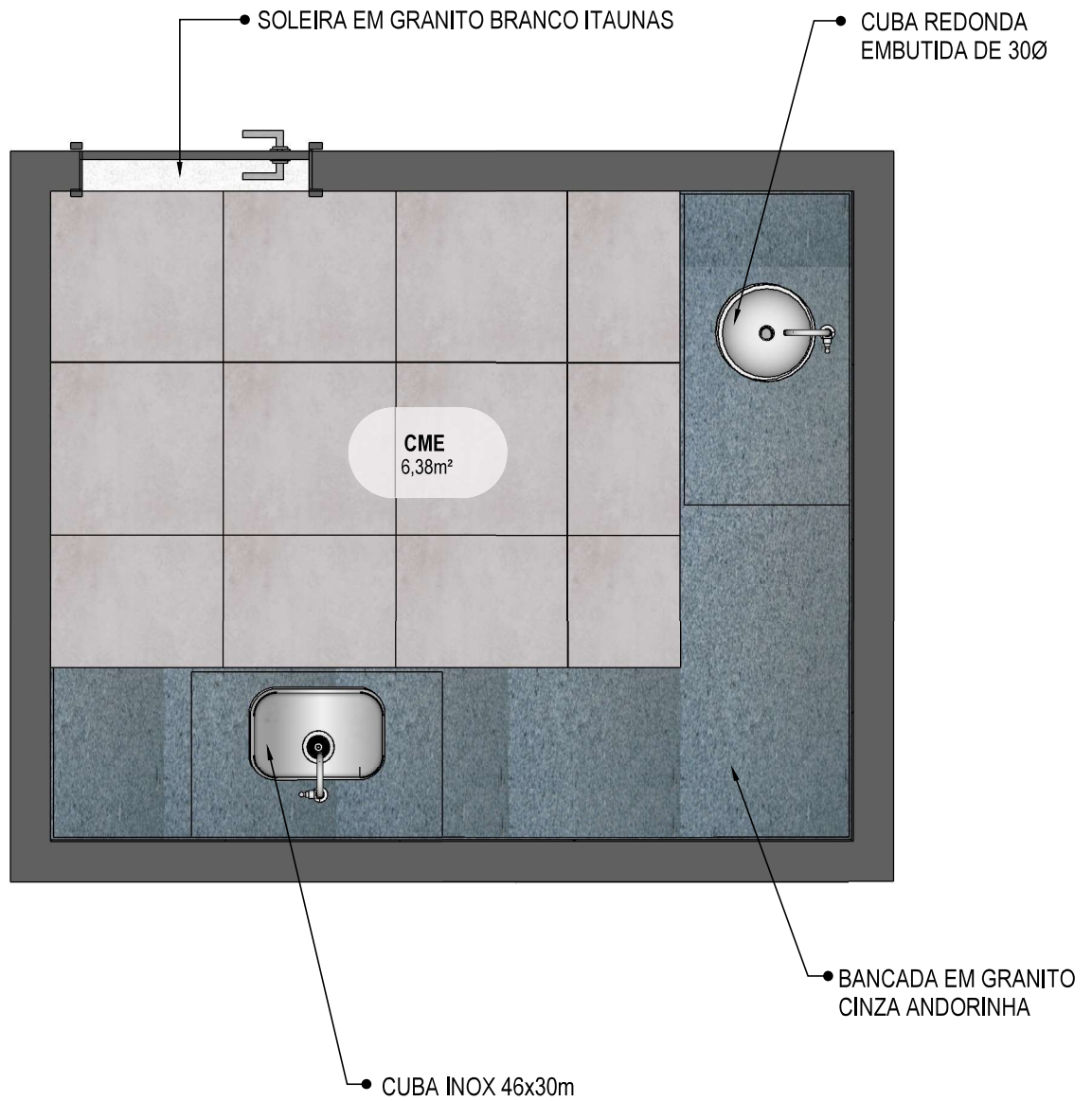

34 PLANTA BAIXA HUMANIZADA
Escala: 1/25

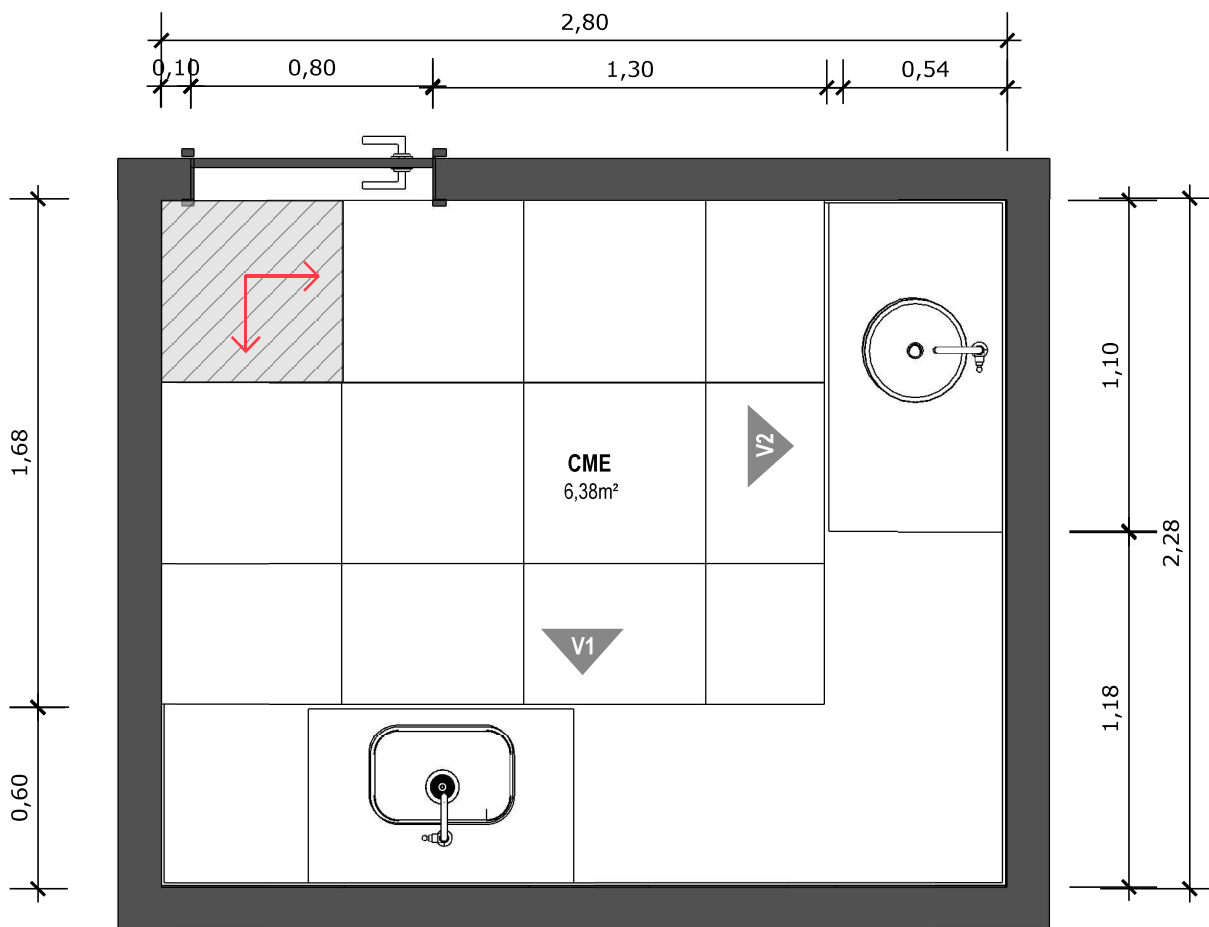

35 PLANTA BAIXA TÉCNICA
Escala: 1/25



PISO EM PORCELANATO RETIFICADO ALTA PERFORMANCE, DIMENSÕES 60X60 CM, COR CINZA, REJUNTE MÍNIMO EPÓXI, NA COR DO REVESTIMENTO (ANTIFUNGO E ANTIMOFO COM 4% MÁX. DE ABSORÇÃO OU EQUIVALENTE).

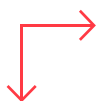

INDICAÇÃO DE PAGINAÇÃO DE PISO

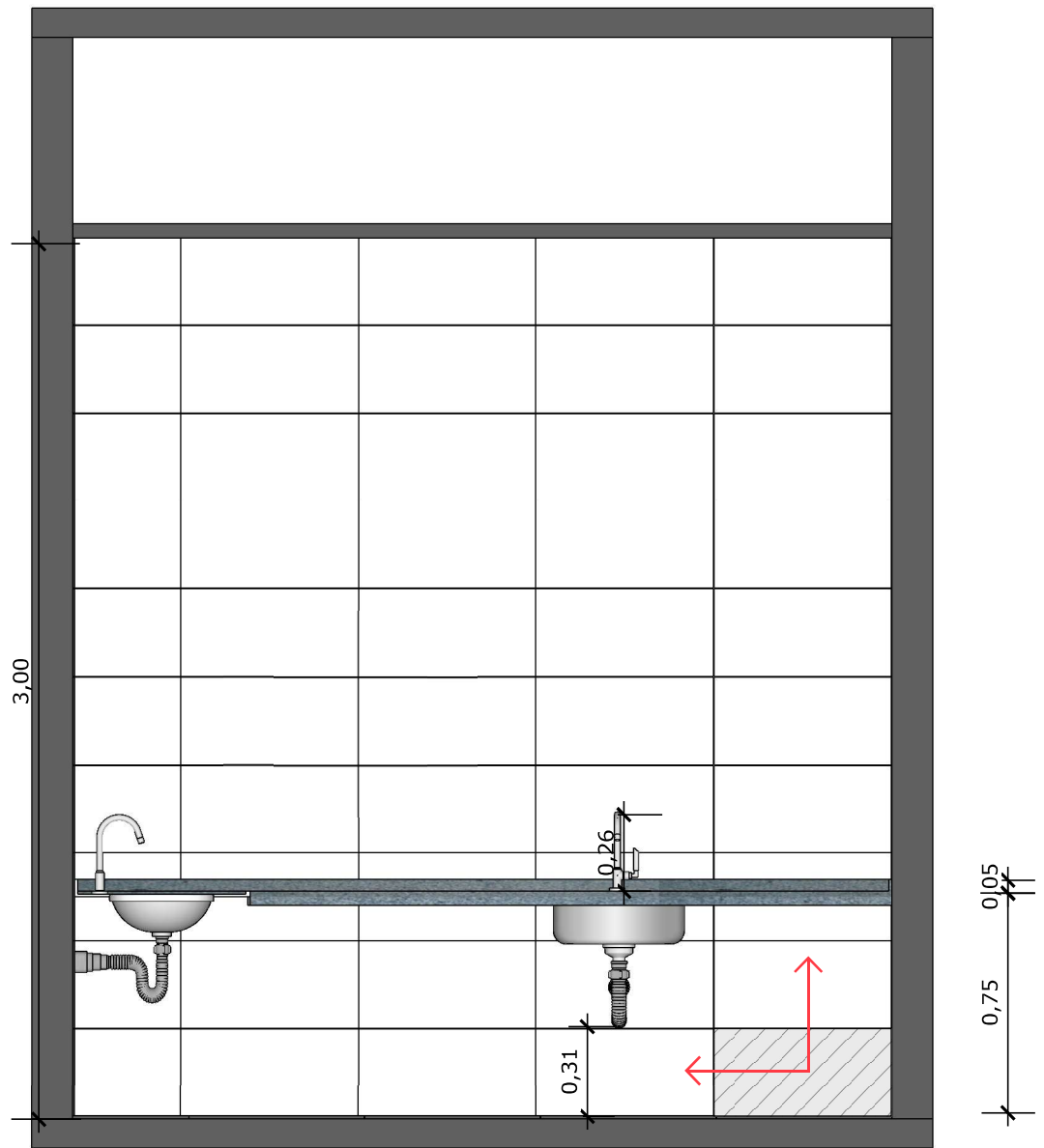

36 VISTA 01
Escala: 1/25



PAREDE COM REVESTIMENTO CERÂMICO (33X45) CM COR BRANCO GELO. REJUNTE COM JUNTA MÍNIMA EPÓXI, NA COR DO REVESTIMENTO (ANTIFUNGO E ANTIMOFO COM 4%MÁX. DE ABSORÇÃO OU EQUIVALENTE).



INDICAÇÃO DE PAGINAÇÃO DE PISO

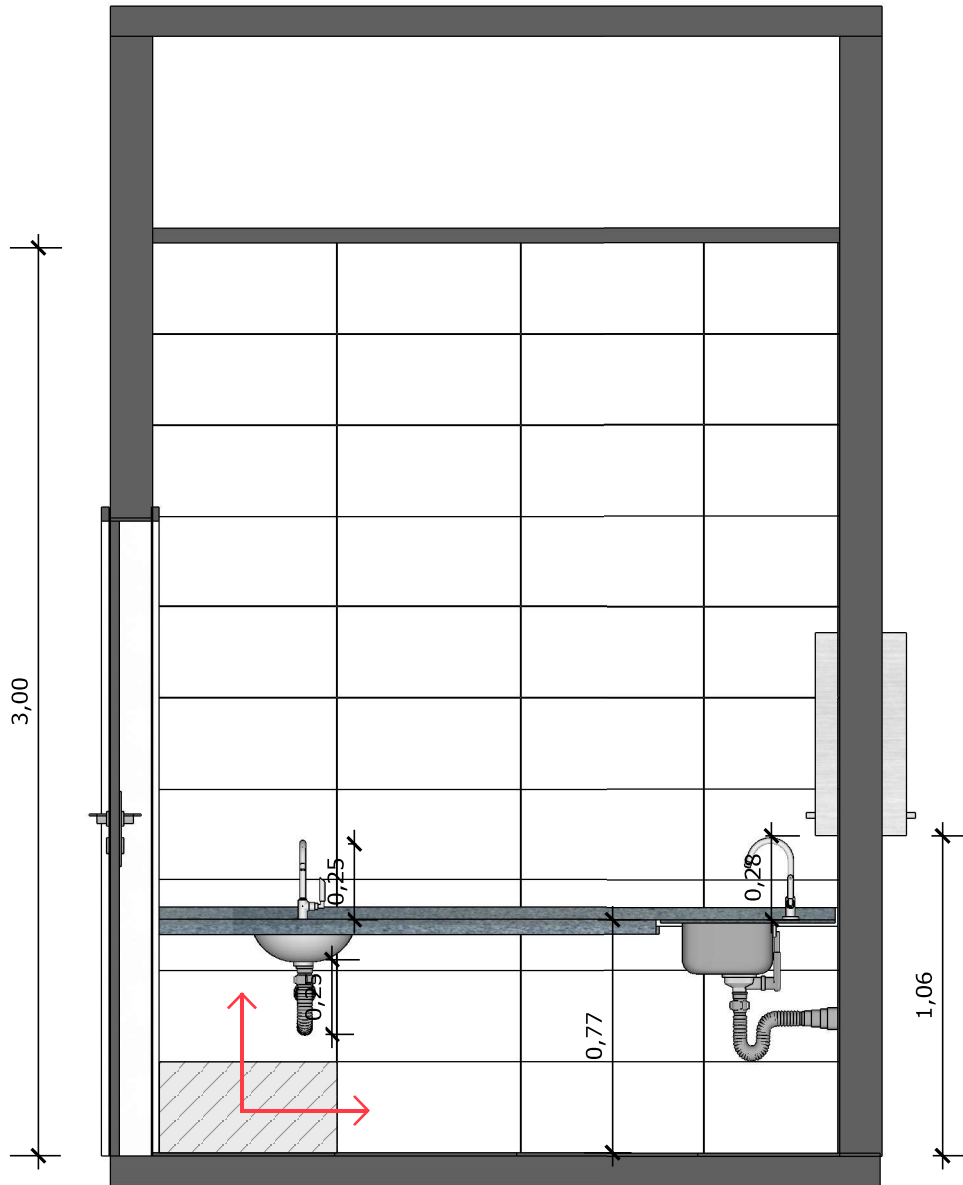

37 VISTA 02
Escala: 1/25



PAREDE COM REVESTIMENTO CERÂMICO (33X45) CM COR BRANCO GELO. REJUNTE COM JUNTA MÍNIMA EPÓXI, NA COR DO REVESTIMENTO (ANTIFUNGO E ANTIMOFO COM 4%MÁX. DE ABSORÇÃO OU EQUIVALENTE).



INDICAÇÃO DE PAGINAÇÃO DE PISO

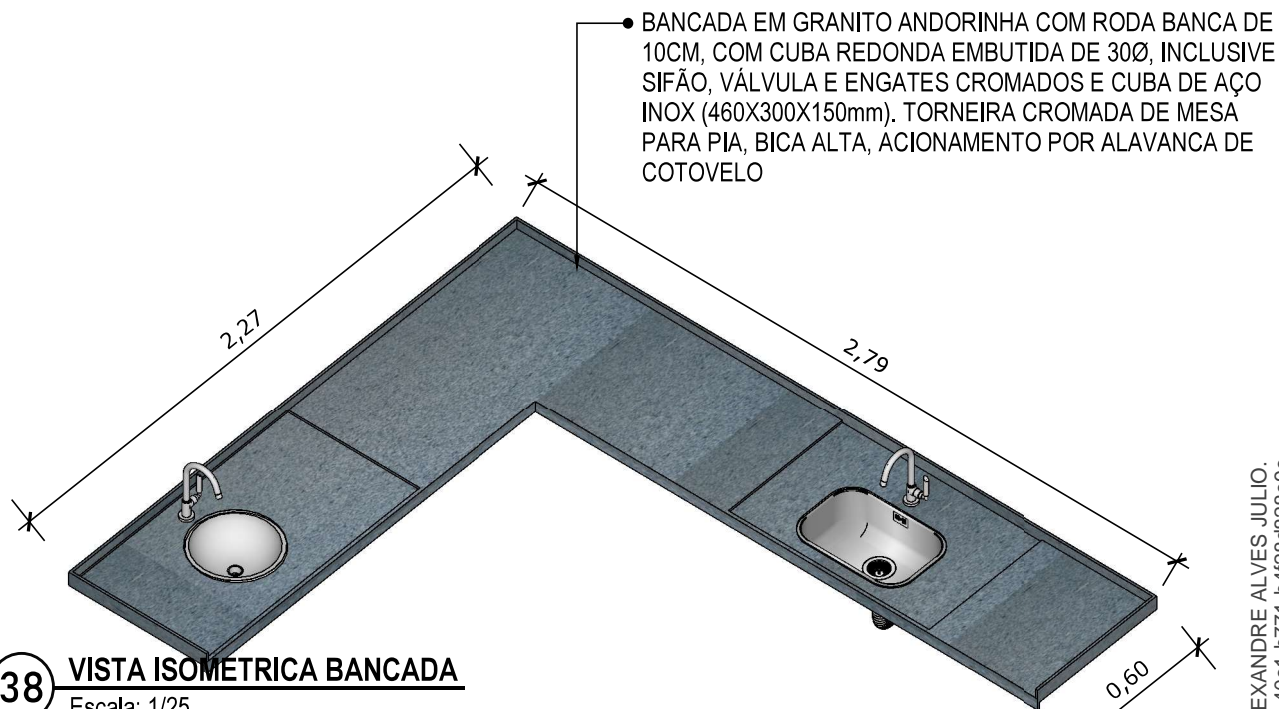

38 VISTA ISOMETRICA BANCADA

Escala: 1/25

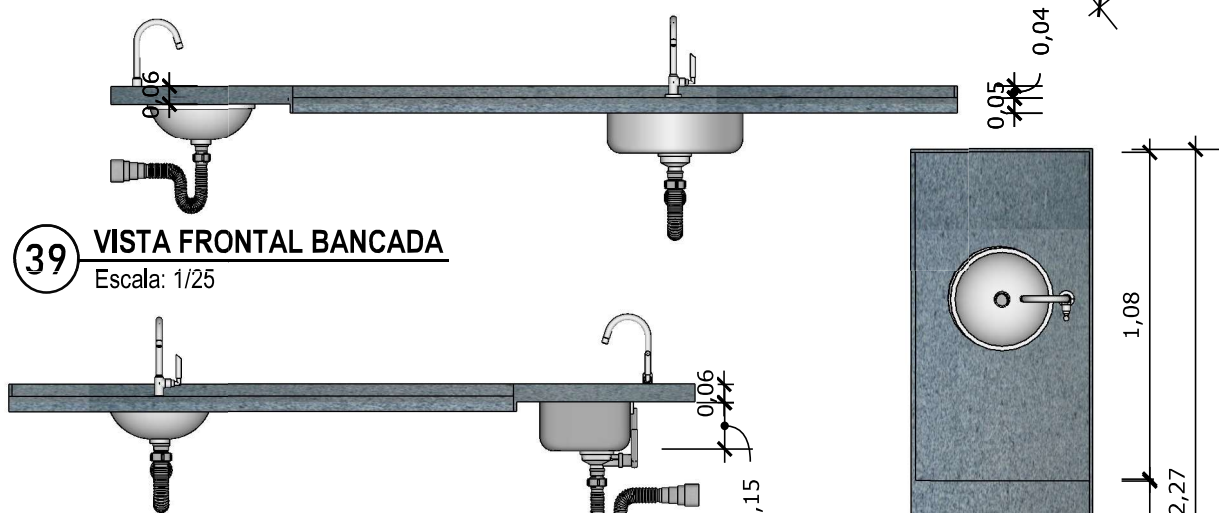

39 VISTA FRONTAL BANCADA

Escala: 1/25

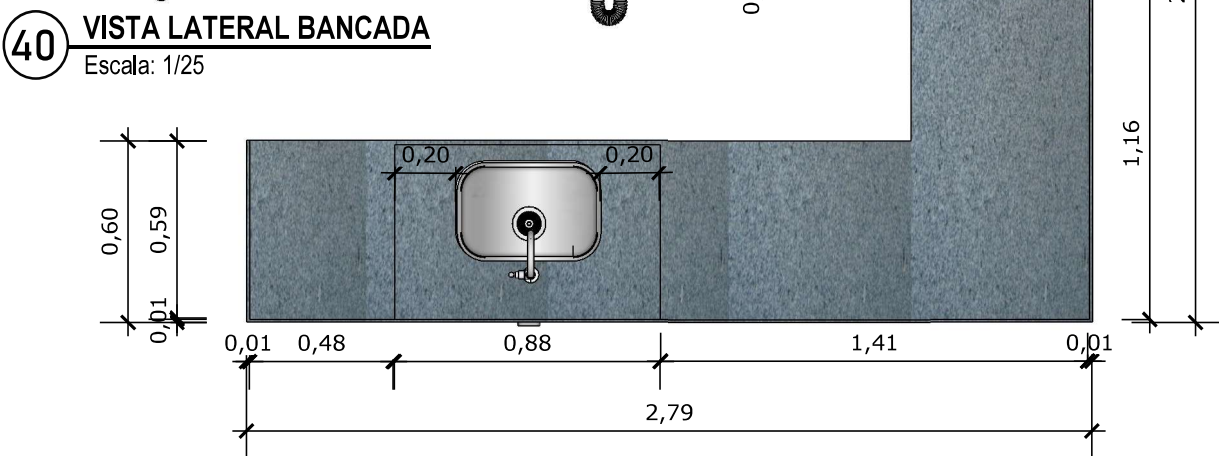

40 VISTA LATERAL BANCADA

Escala: 1/25

41 VISTA SUPERIOR BANCADA

Escala: 1/25

Assinado eletronicamente por FLAVIA HELENA GOMES MESQUITA, EDILSON GERMINIANI DOS SANTOS, EDESIO ALEXANDRE ALVES JULIO. Este documento é cópia do original, para obter o acesso https://correlapinto-e2.ciga.sc.gov.br/#/documento/dc79dd67-a00b-40c1-b771-b4f28d828e9c.

PAREDE COM REVESTIMENTO CERÂMICO
DIMENSÕES 33 X 45, NA COR BRANCO GELO,
ACABAMENTO BRILHANTE.



TANQUE DE LOUÇA NA COR BRANCA

42 **VISTA ISOMÉTRICA**

Escala: 1/25



43 PLANTA BAIXA HUMANIZADA
Escala: 1/25

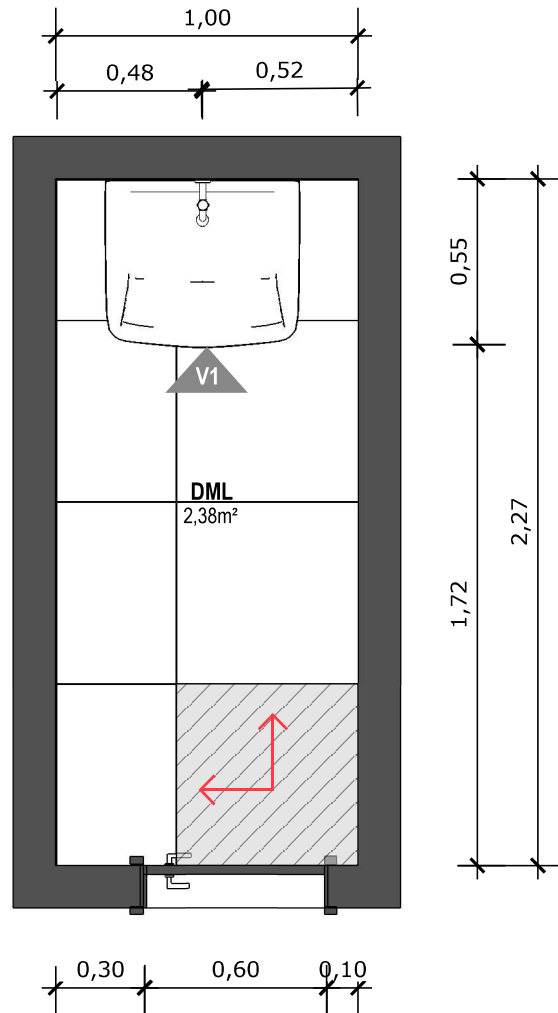

44 PLANTA BAIXA TÉCNICA
Escala: 1/25



PISO EM PORCELANATO RETIFICADO ALTA PERFORMANCE, DIMENSÕES 60X60 CM, COR CINZA, REJUNTE MÍNIMO EPÓXI, NA COR DO REVESTIMENTO (ANTIFUNGO E ANTIMOFO COM 4%MÁX. DE ABSORÇÃO OU EQUIVALENTE).



INDICAÇÃO DE PAGINAÇÃO DE PISO

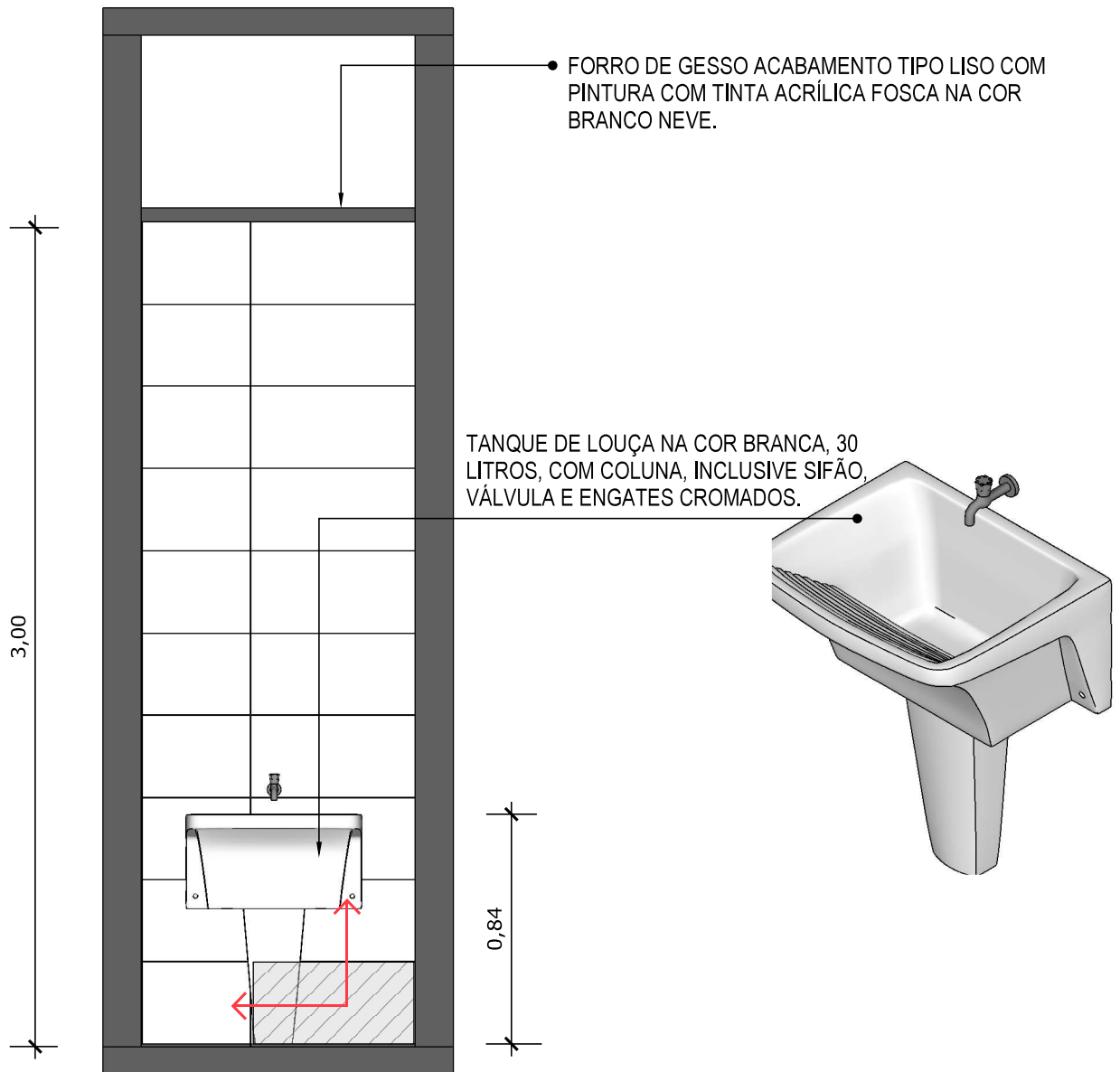

45 VISTA 01
Escala: 1/25



PAREDE COM REVESTIMENTO CERÂMICO (33X45) CM COR BRANCO GELO. REJUNTE COM JUNTA MÍNIMA EPÓXI, NA COR DO REVESTIMENTO (ANTIFUNGO E ANTIMOFO COM 4% MÁX. DE ABSORÇÃO OU EQUIVALENTE).



INDICAÇÃO DE PAGINAÇÃO DE PISO

Assinado eletronicamente por FLAVIA HELENA GOMES MESQUITA, EDILSON GERMINIANI DOS SANTOS, EDESIO ALEXANDRE ALVES, JULIO. Este documento é cópia do original, para obter o acesso: <https://correlapinto-e2.ciga.sc.gov.br/#/documento/dc79dd67-a00b-40c1-b771-b4f28d828e9c>.

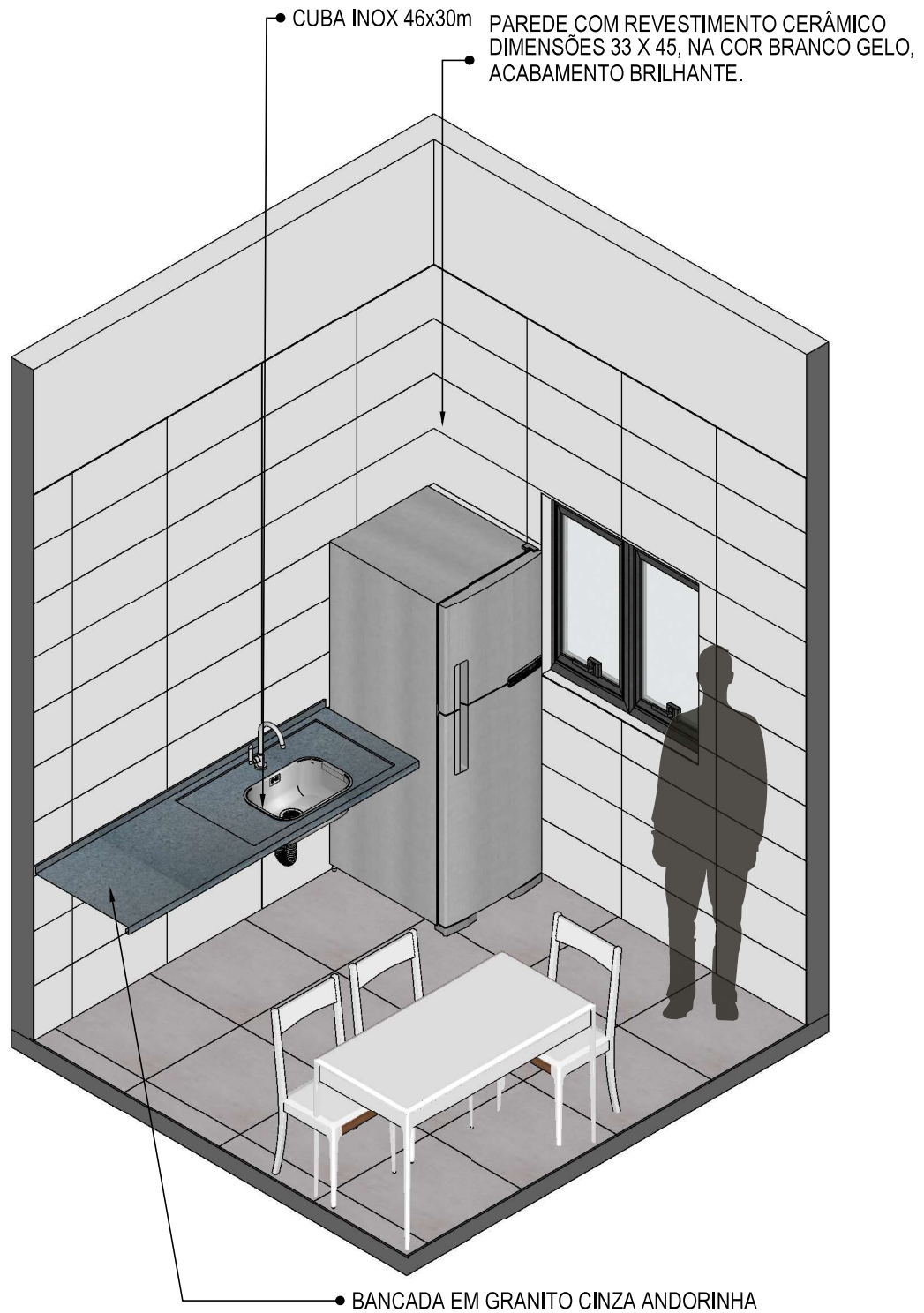

46 VISTA ISOMÉTRICA
Escala: 1/30

Assinado eletronicamente por FLAVIA HELENA GOMES MESQUITA, EDILSON GERMINIANI DOS SANTOS, EDESIO ALEXANDRE ALVES, JULIO. Este documento é cópia do original, para obter o acesso: <https://correiaapinto-ez.ciga.sc.gov.br/#/documento/dcf79dd67-a00b-40c1-b771-b4f28d828e9c>.

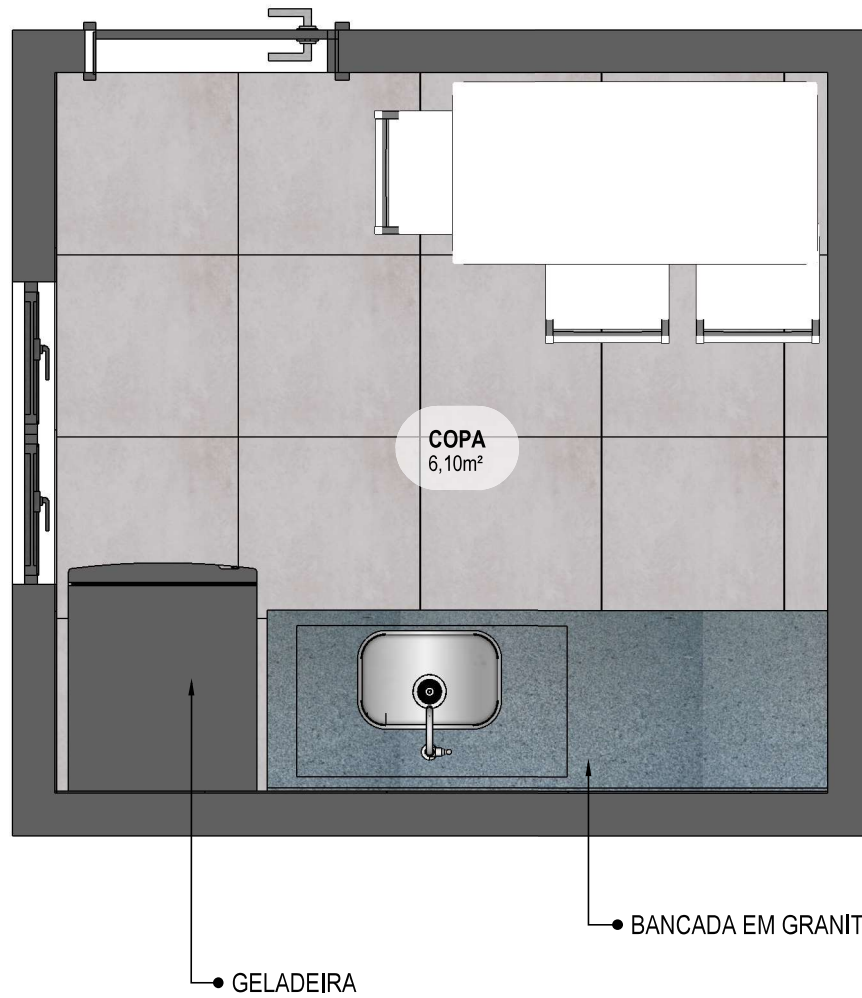

47 **PLANTA BAIXA HUMANIZADA**
Escala: 1/25

Assinado eletronicamente por FLAVIA HELENA GOMES MESQUITA, EDILSON GERMINIANI DOS SANTOS, EDESIO ALEXANDRE ALVES, JULIO. Este documento é cópia do original, para obtê-lo acesse <https://correlapinto-e2.ciga.sc.gov.br/#/documento/dcr79dd67-a00b-40c1-b771-b4f28d828e9c>.

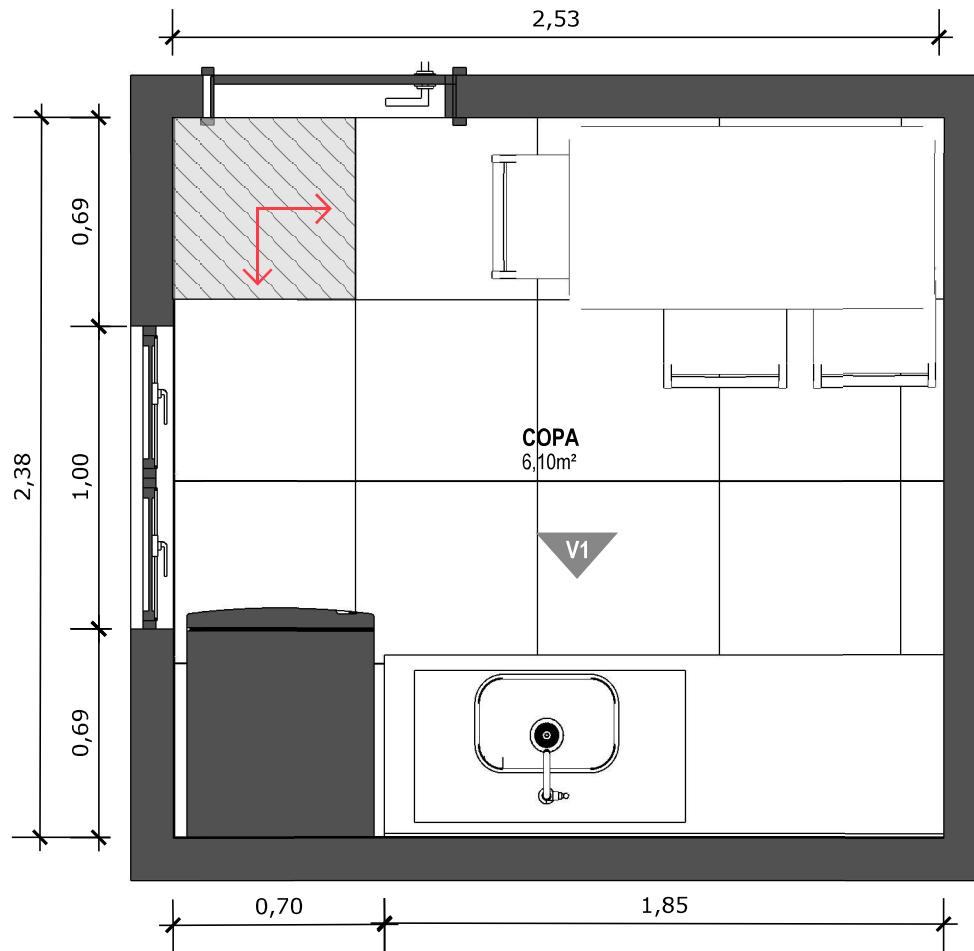

48 **PLANTA BAIXA TÉCNICA**
Escala: 1/25



PISO EM PORCELANATO RETIFICADO ALTA PERFORMANCE, DIMENSÕES 60X60 CM, COR CINZA, REJUNTE MÍNIMO EPÓXI, NA COR DO REVESTIMENTO (ANTIFUNGO E ANTIMOFO COM 4%MÁX. DE ABSORÇÃO OU EQUIVALENTE).



INDICAÇÃO DE PAGINAÇÃO DE PISO

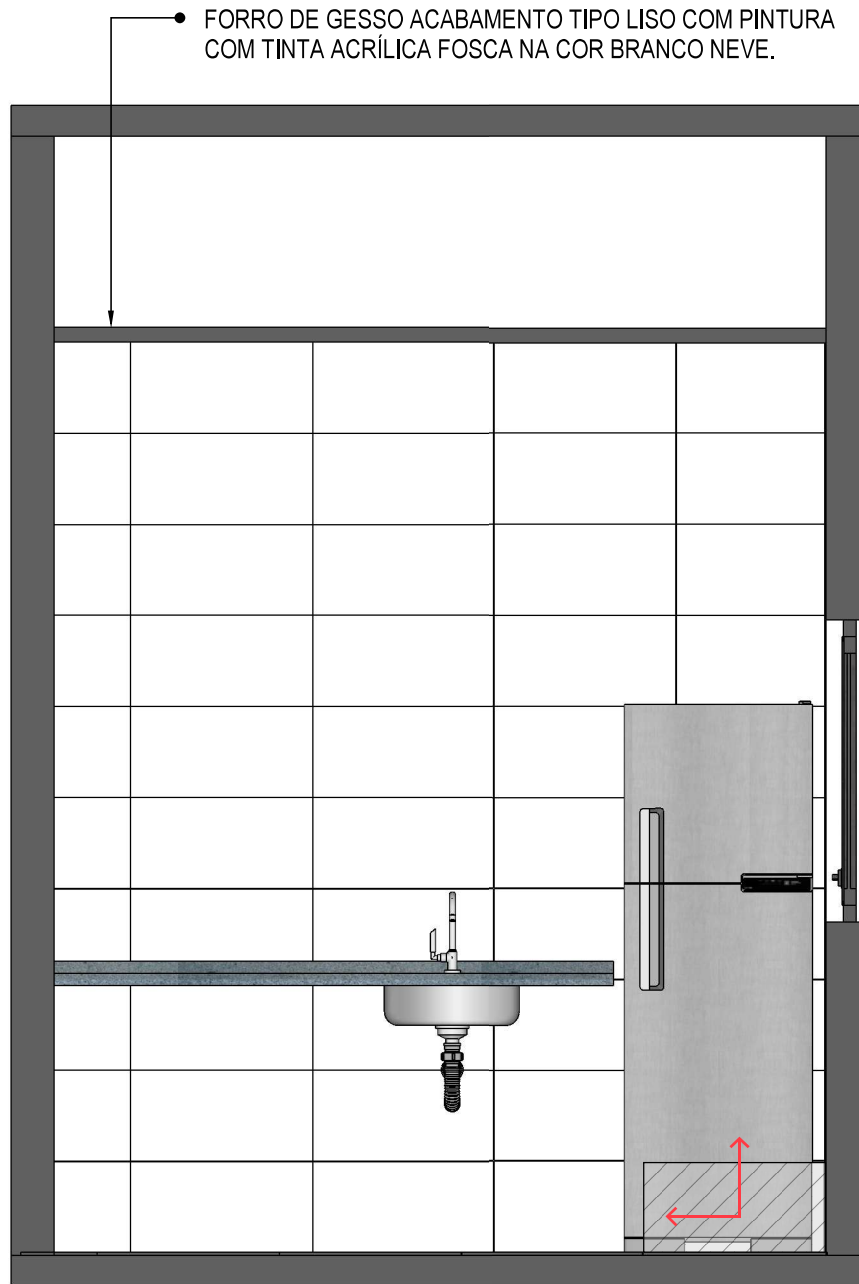

49 VISTA 01
Escala: 1/25



PAREDE COM REVESTIMENTO CERÂMICO (33X45) CM COR BRANCO GELO. REJUNTE COM JUNTA MÍNIMA EPÓXI, NA COR DO REVESTIMENTO (ANTIFUNGO E ANTIMOFO COM 4% MÁX. DE ABSORÇÃO OU EQUIVALENTE).



INDICAÇÃO DE PAGINAÇÃO DE PISO

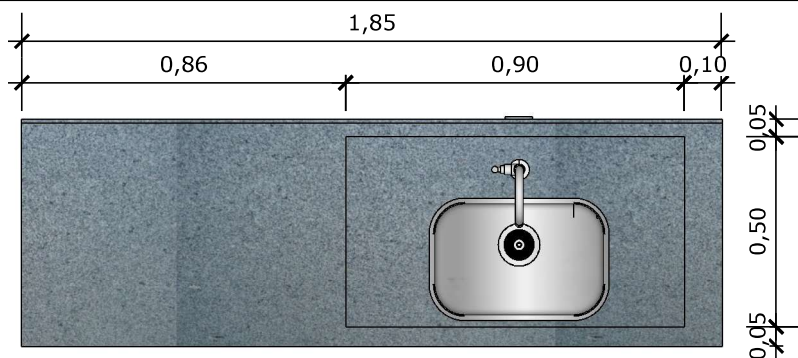

50 VISTA SUPERIOR BANCADA

Escala: 1/20

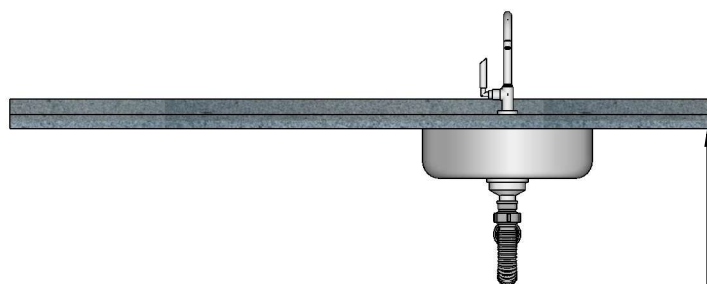

51 VISTA FRONTAL BANCADA

Escala: 1/20

BANCADA EM GRANITO ANDORINHA COM RODA BANCA DE 4cm COM CUBA DE AÇO INOX (460x300x150mm), INCLUSIVE SIFÃO, VÁLVULA E ENGATES CROMADOS. TORNEIRA CROMADA DE MESA PARA PIA, BICA ALTA, ACIONAMENTO POR ALAVANCA DE COTOVELO.

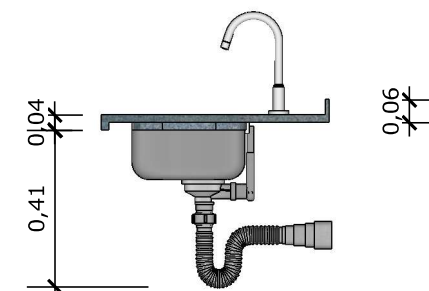

52 VISTA LATERAL BANCADA

Escala: 1/20

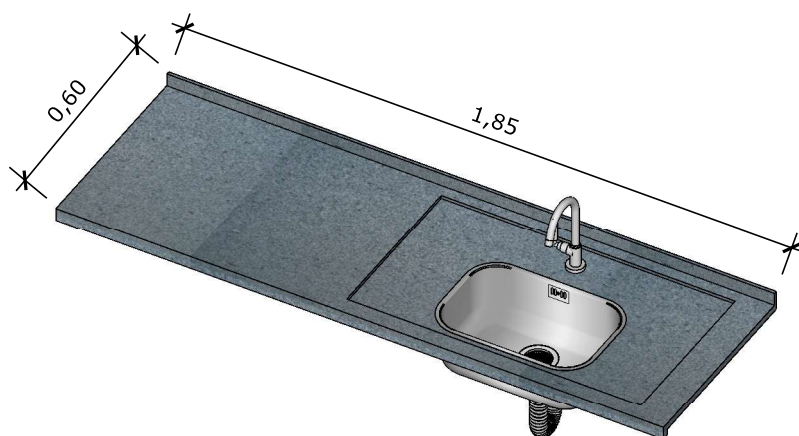

53 VISTA ISOMETRICA BANCADA

Escala: 1/20

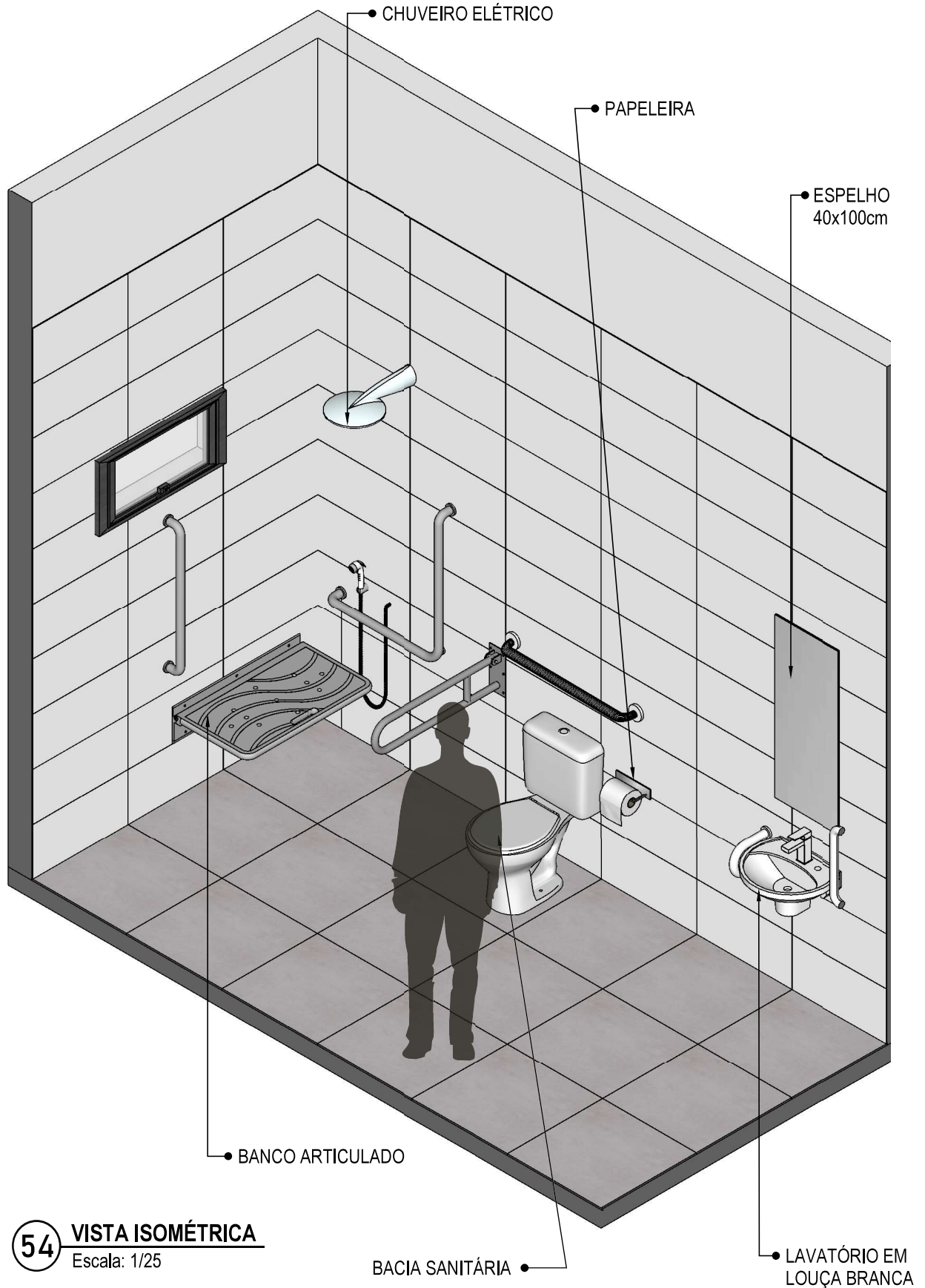

54 VISTA ISOMÉTRICA
Escala: 1/25

Assinado eletronicamente por FLAVIA HELENA GOMES MESQUITA; EDILSON GERMINIANI DOS SANTOS; EDESIO ALEXANDRE ALVES; JULIO. Este documento é cópia do original, para obtê-lo acesse <https://correiaapinto-ez.ciga.sc.gov.br/#/documento/dcc79dd67-a00b-40c1-b771-b4f28d828e9c>.

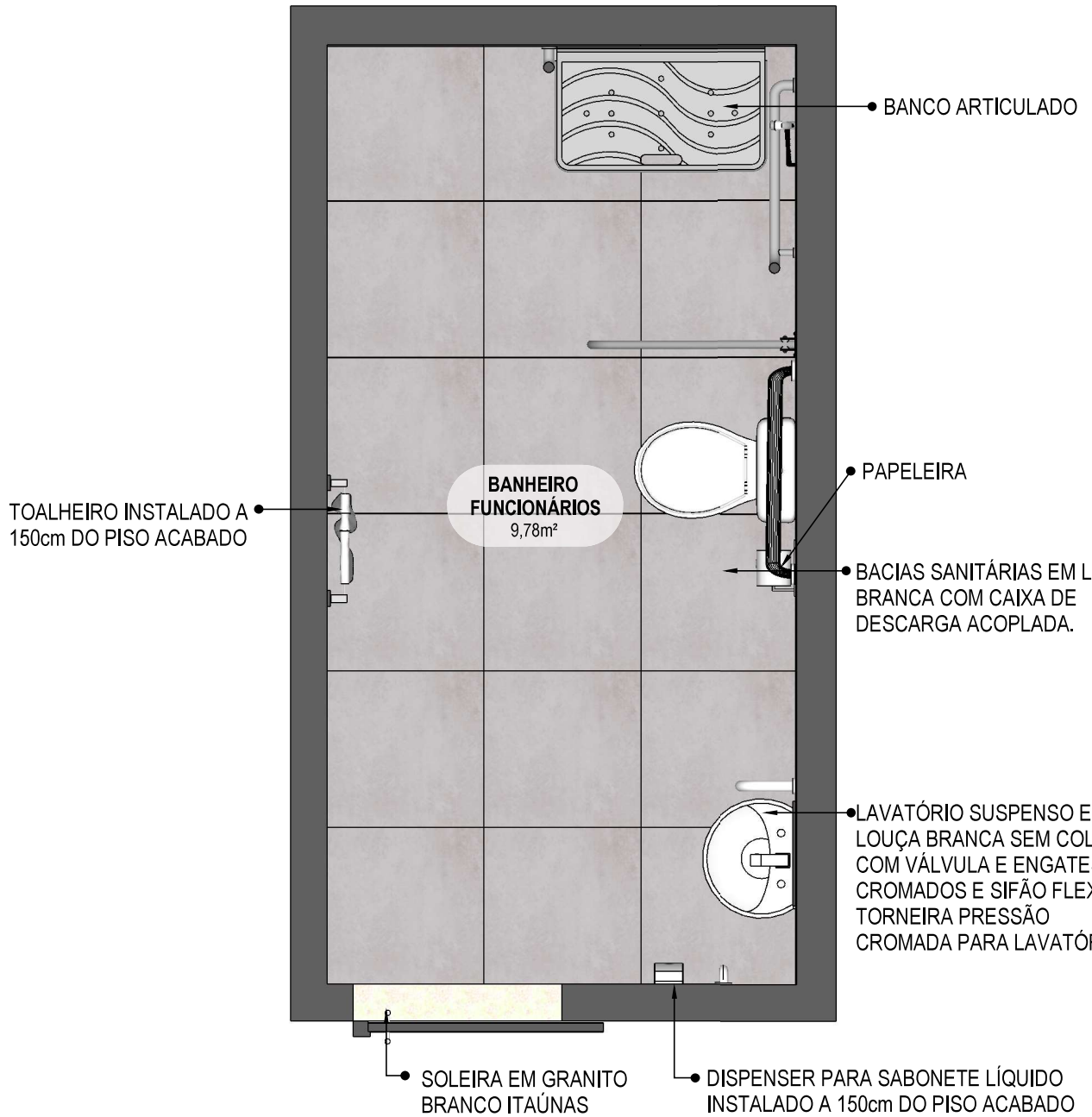

55 **PLANTA BAIXA HUMANIZADA**
Escala: 1/25

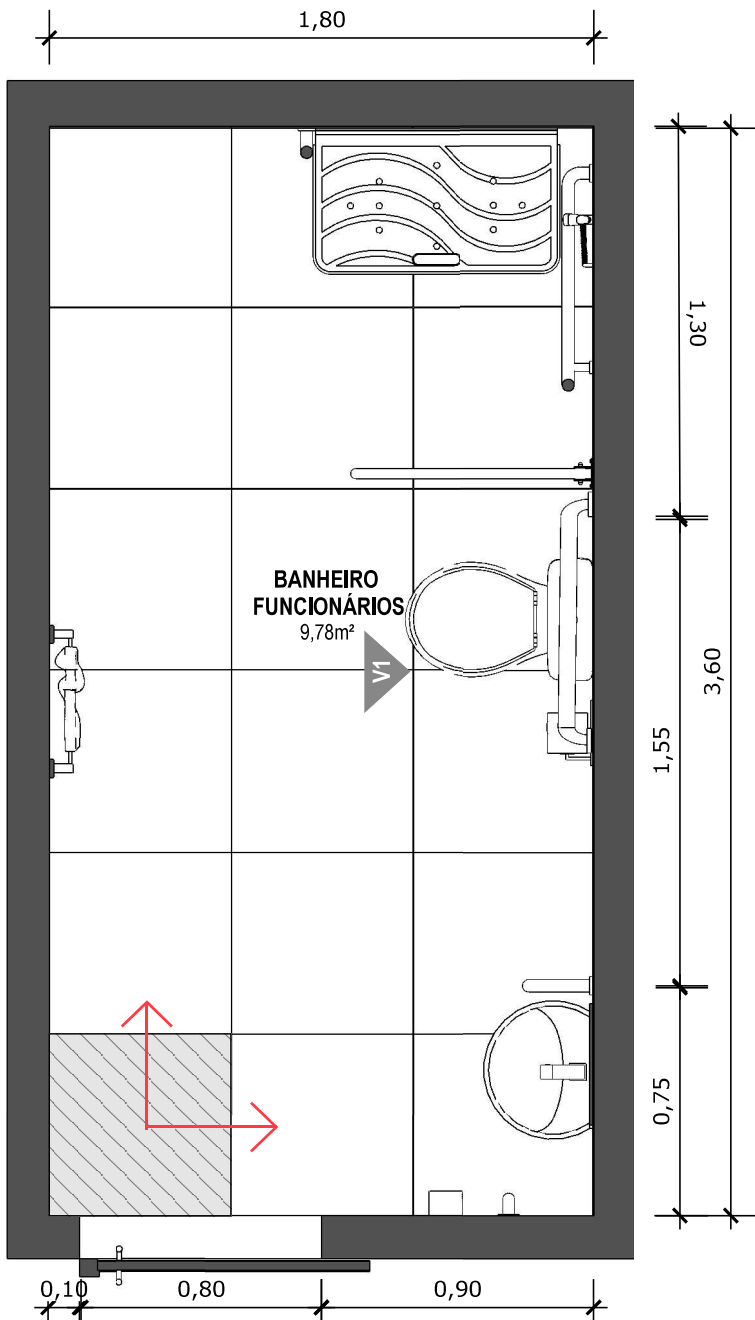

56 PLANTA BAIXA TÉCNICA
Escala: 1/25

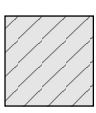
 PISO EM PORCELANATO RETIFICADO ALTA PERFORMANCE, DIMENSÕES 60X60 CM, COR CINZA, REJUNTE MÍNIMO EPÓXI, NA COR DO REVESTIMENTO (ANTIFUNGO E ANTIMOFO COM 4% MÁX. DE ABSORÇÃO OU EQUIVALENTE).

 INDICAÇÃO DE PAGINAÇÃO DE PISO

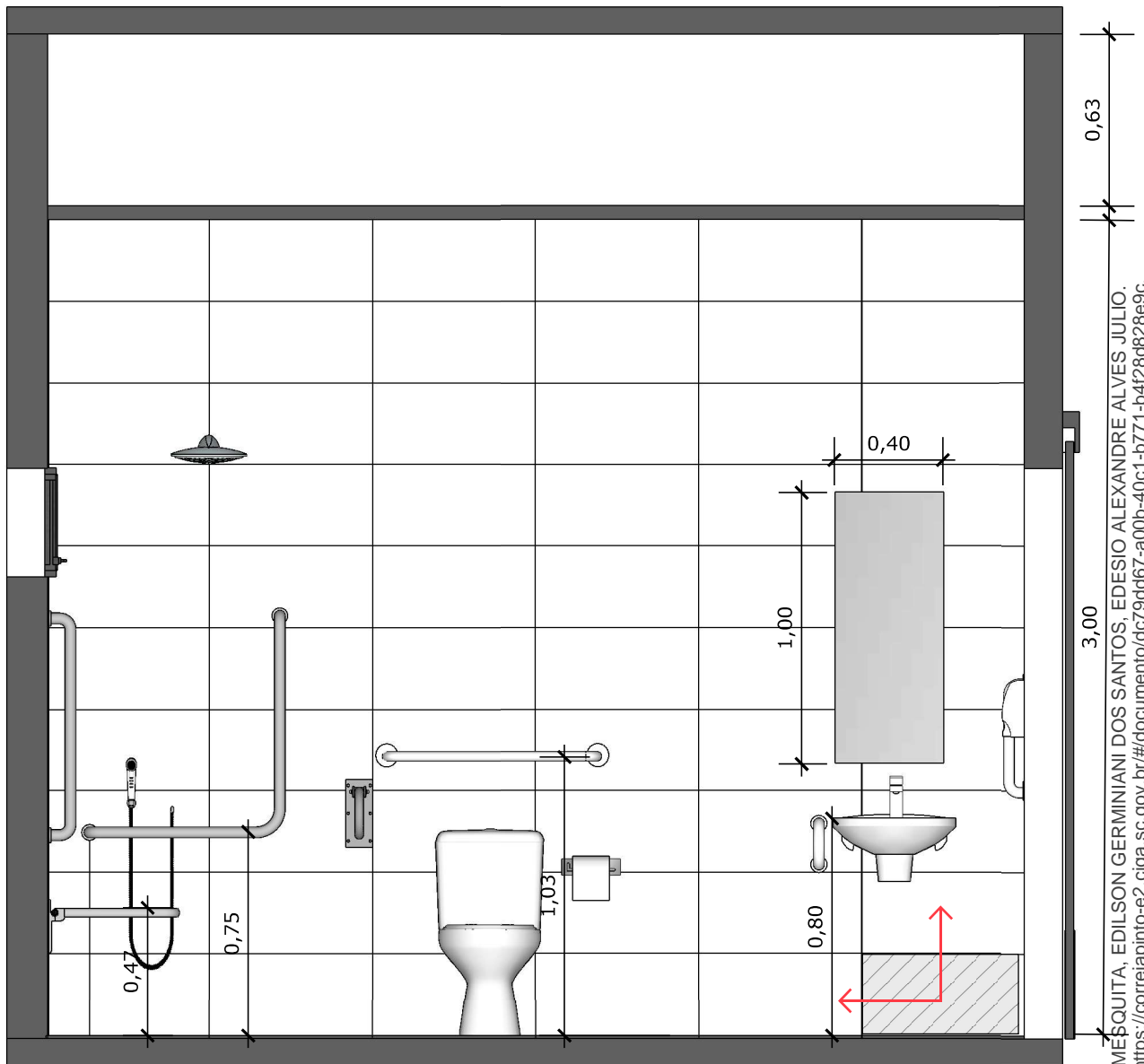

57 VISTA 01
Escala: 1/25



PAREDE COM REVESTIMENTO CERÂMICO (33X45) CM COR BRANCO GELO. REJUNTE COM JUNTA MÍNIMA EPÓXI, NA COR DO REVESTIMENTO (ANTIFUNGO E ANTIMOFO COM 4% MÁX. DE ABSORÇÃO OU EQUIVALENTE).



INDICAÇÃO DE PAGINAÇÃO DE PISO

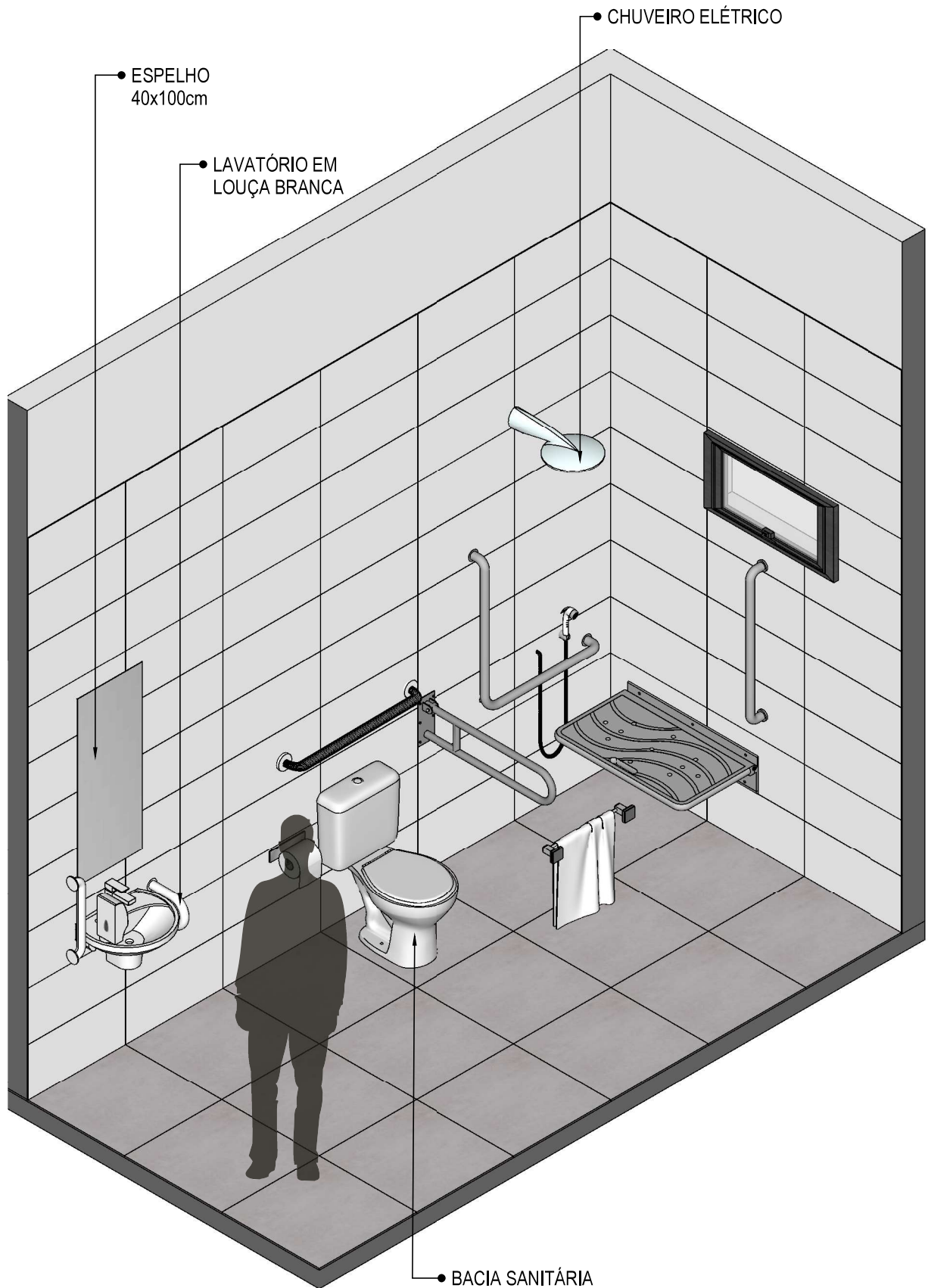

58 VISTA ISOMÉTRICA
Escala: 1/25

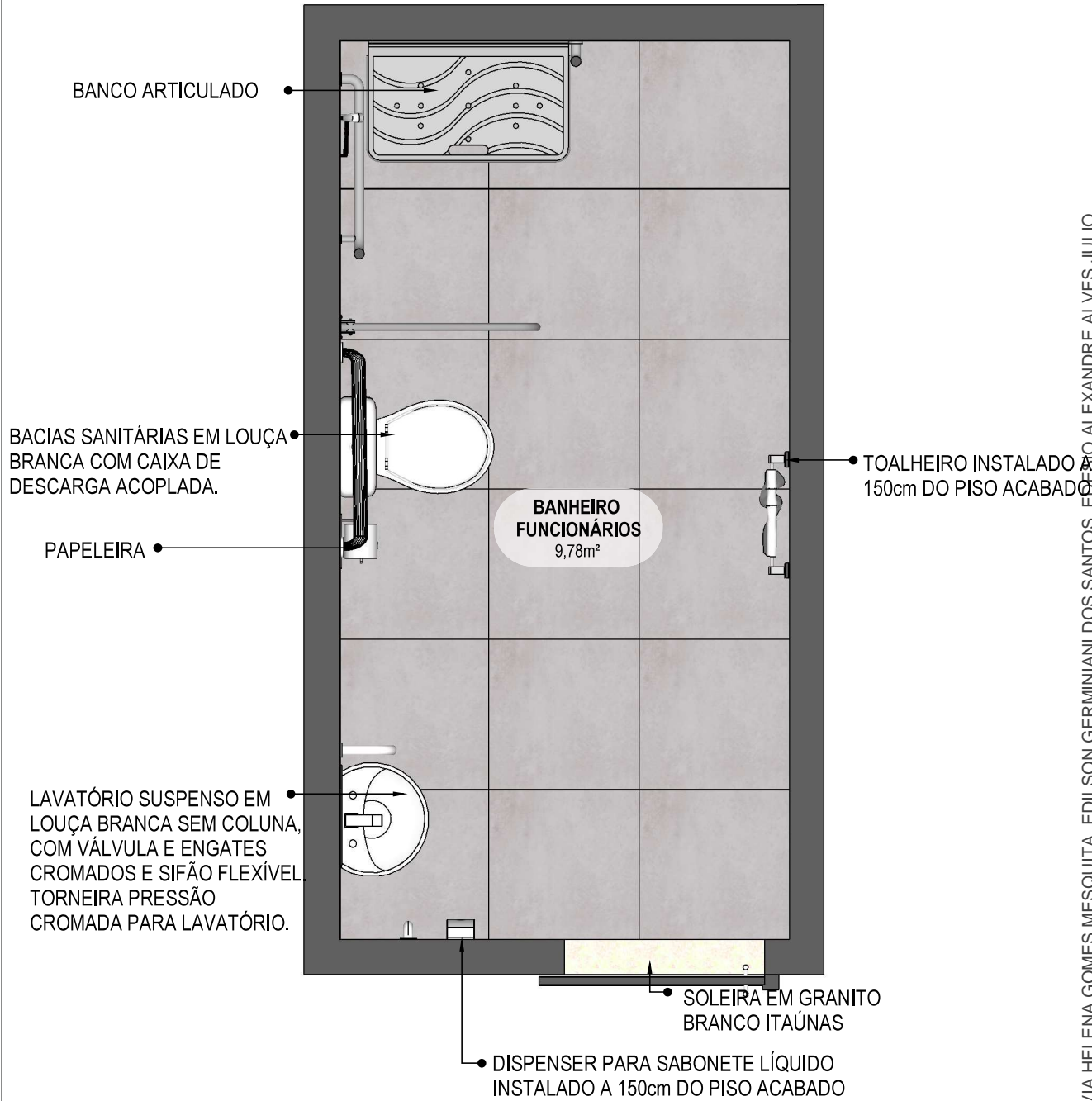

59 **PLANTA BAIXA HUMANIZADA**
Escala: 1/25

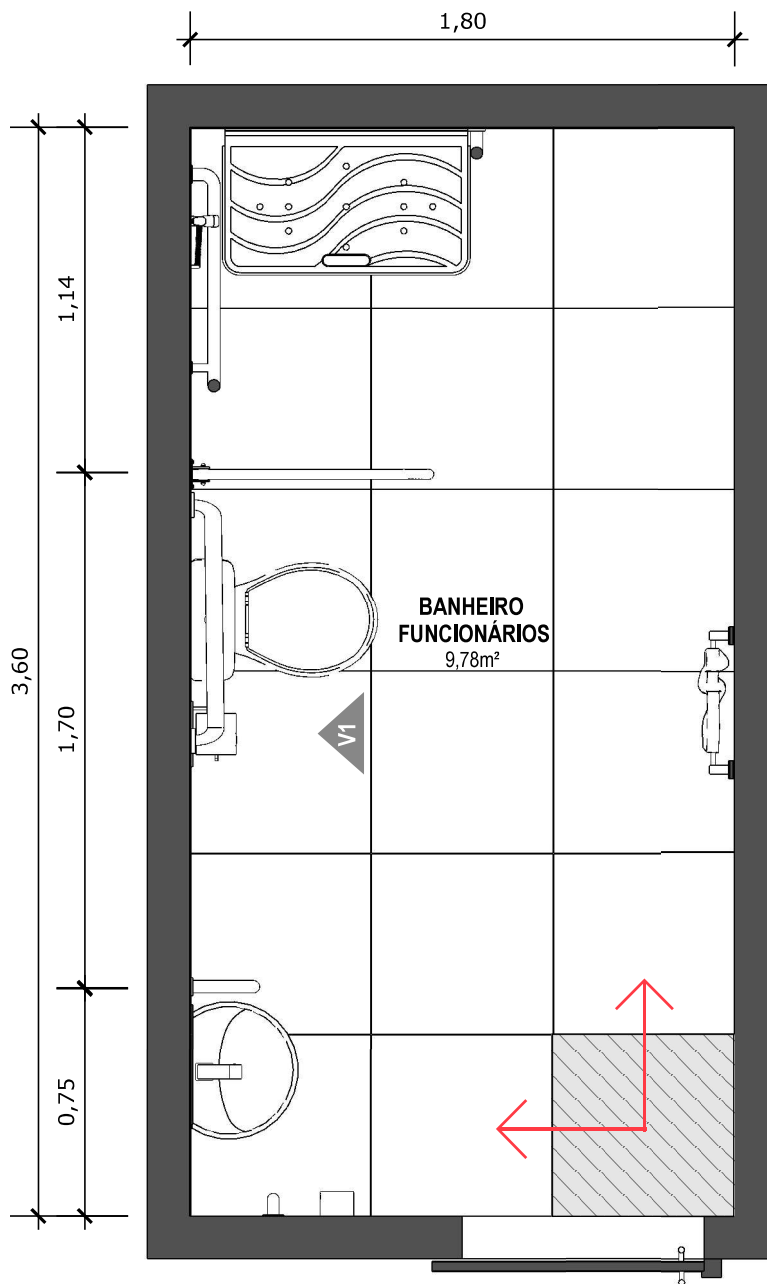

60 PLANTA BAIXA TÉCNICA
Escala: 1/25



PISO EM PORCELANATO RETIFICADO ALTA PERFORMANCE, DIMENSÕES 60X60 CM, COR CINZA, REJUNTE MÍNIMO EPÓXI, NA COR DO REVESTIMENTO (ANTIFUNGO E ANTIMOFO COM 4%MÁX. DE ABSORÇÃO OU EQUIVALENTE).



INDICAÇÃO DE PAGINAÇÃO DE PISO

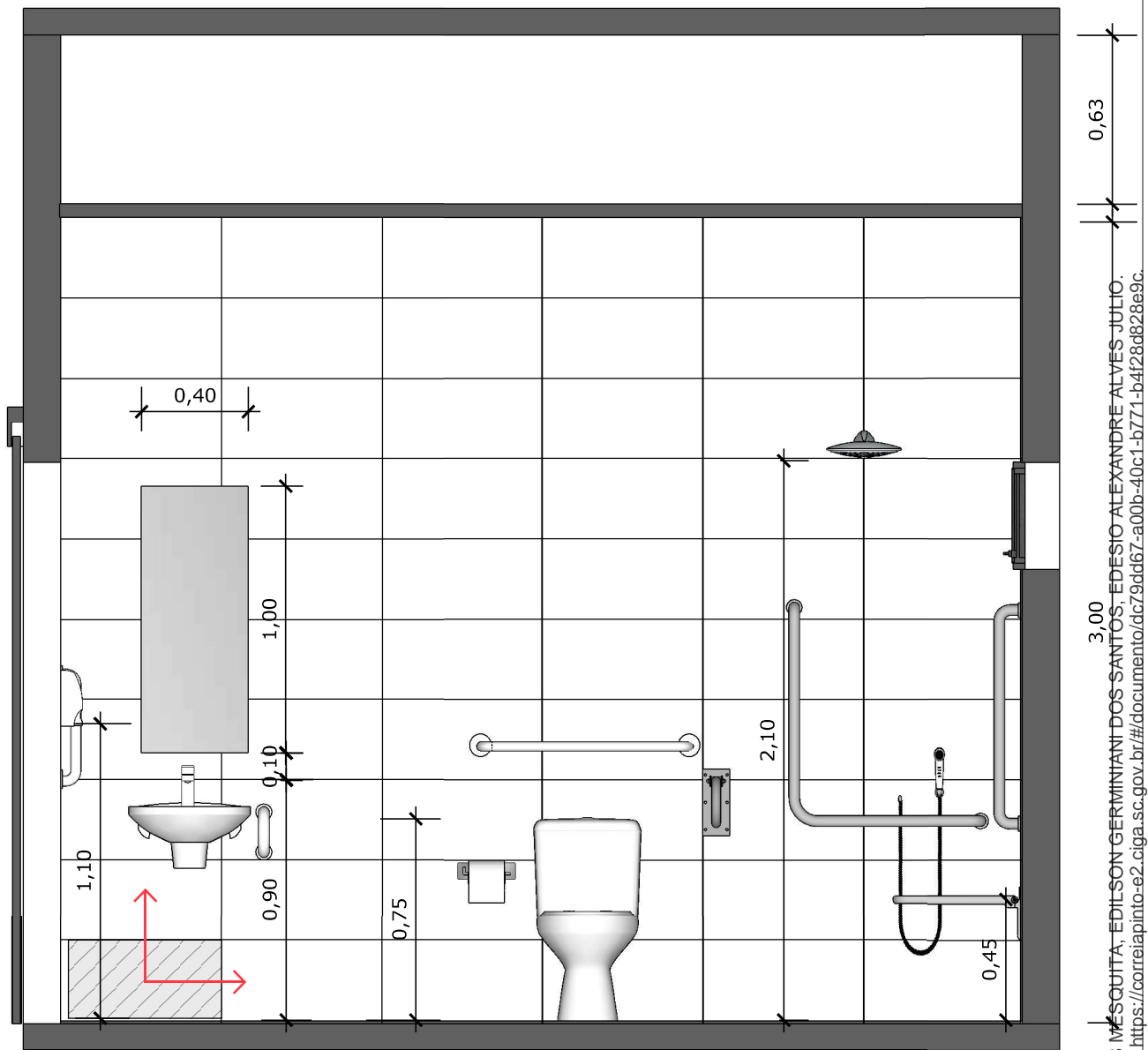

61 VISTA 01
Escala: 1/25

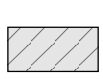

PAREDE COM REVESTIMENTO CERÂMICO (33X45) CM COR BRANCO GELO. REJUNTE COM JUNTA MÍNIMA EPÓXI, NA COR DO REVESTIMENTO (ANTIFUNGO E ANTIMOFO COM 4%MÁX. DE ABSORÇÃO OU EQUIVALENTE).



INDICAÇÃO DE PAGINAÇÃO DE PISO

Assinado eletronicamente por FLAVIA HELENA GOMES MESQUITA; EDILSON GERMINIANI DOS SANTOS; EDÉSIO ALEXANDRE ALVES JULIO. Este documento é cópia do original, para obtê-lo acesse https://correlapinto-e2.ciga.sc.gov.br/#/documento/dc79dd67-a00b-40c1-b771-b4f28d828e9c.

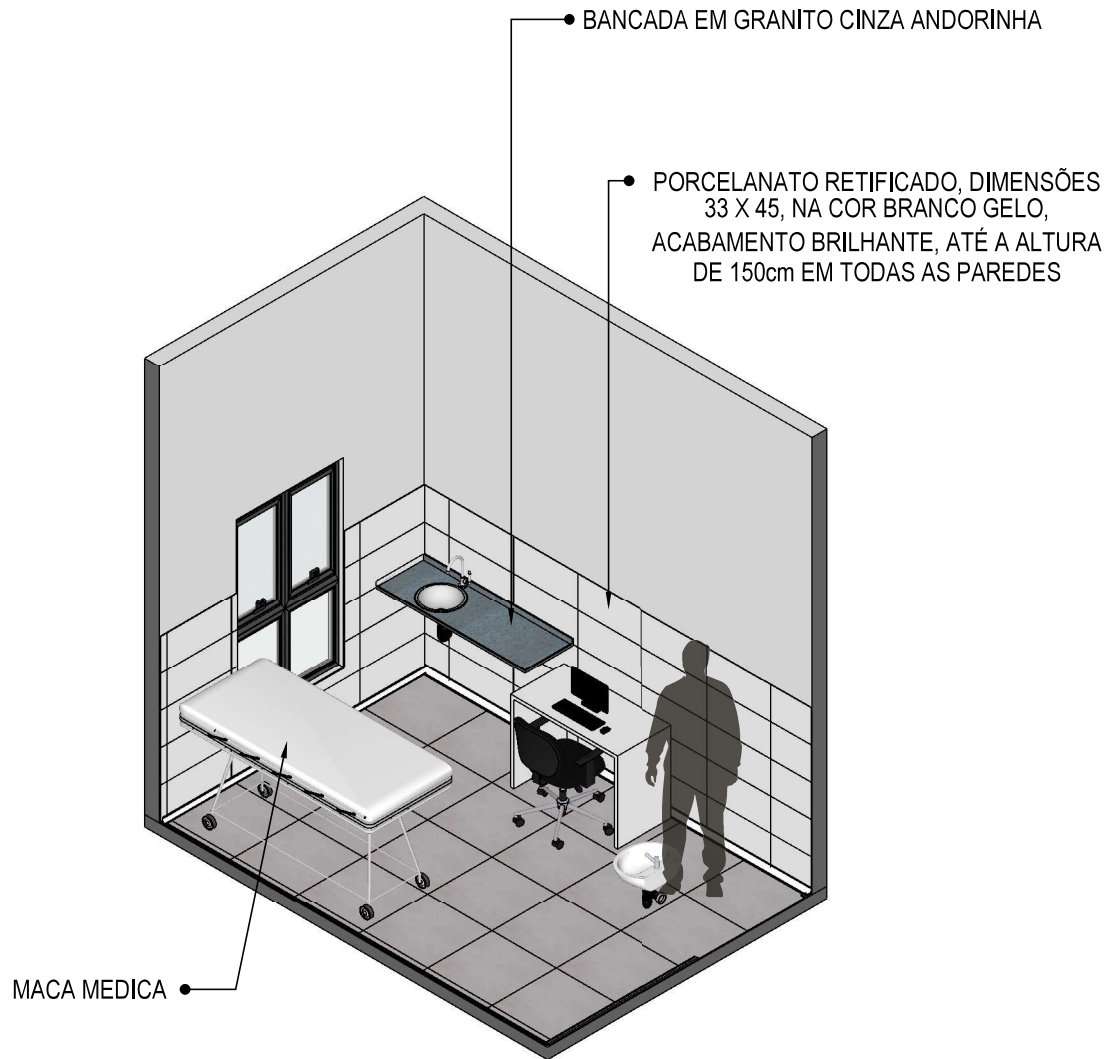

62 VISTA ISOMÉTRICA
Escala: 1/50



63 PLANTA BAIXA HUMANIZADA
Escala: 1/25

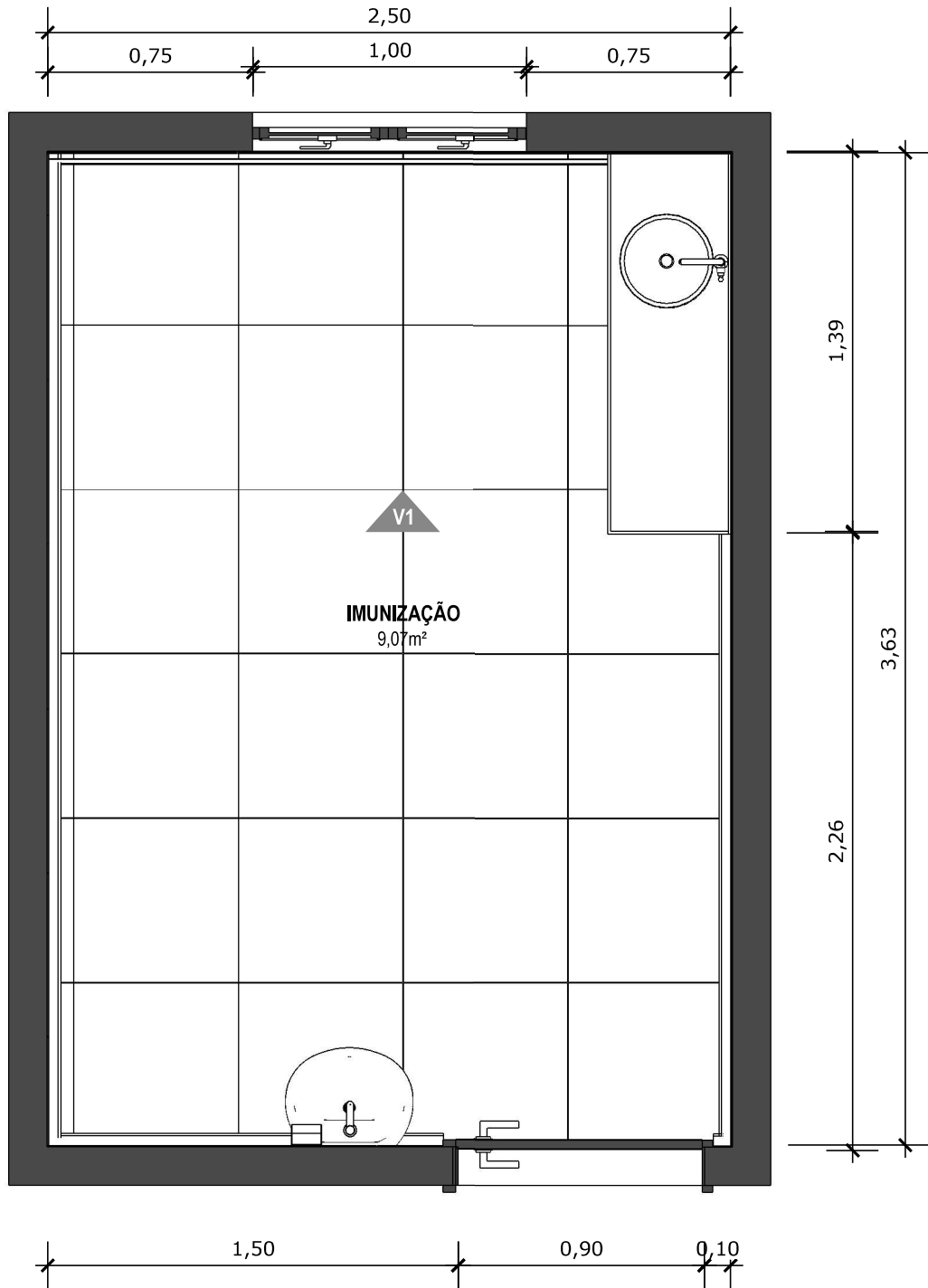

64 PLANTA BAIXA TÉCNICA
Escala: 1/25

Assinado eletronicamente por FLAVIA HELENA GOMES MESQUITA, EDILSON GERMINIANI DOS SANTOS, EDESIO ALEXANDRE ALVES JULIO. Este documento é cópia do original, para obtê-lo acesse <https://correlapinto-e2.oiga.sc.gov.br/#/documento/dcf79dd67-a00b-40c1-b771-b4f28d828e9c>.

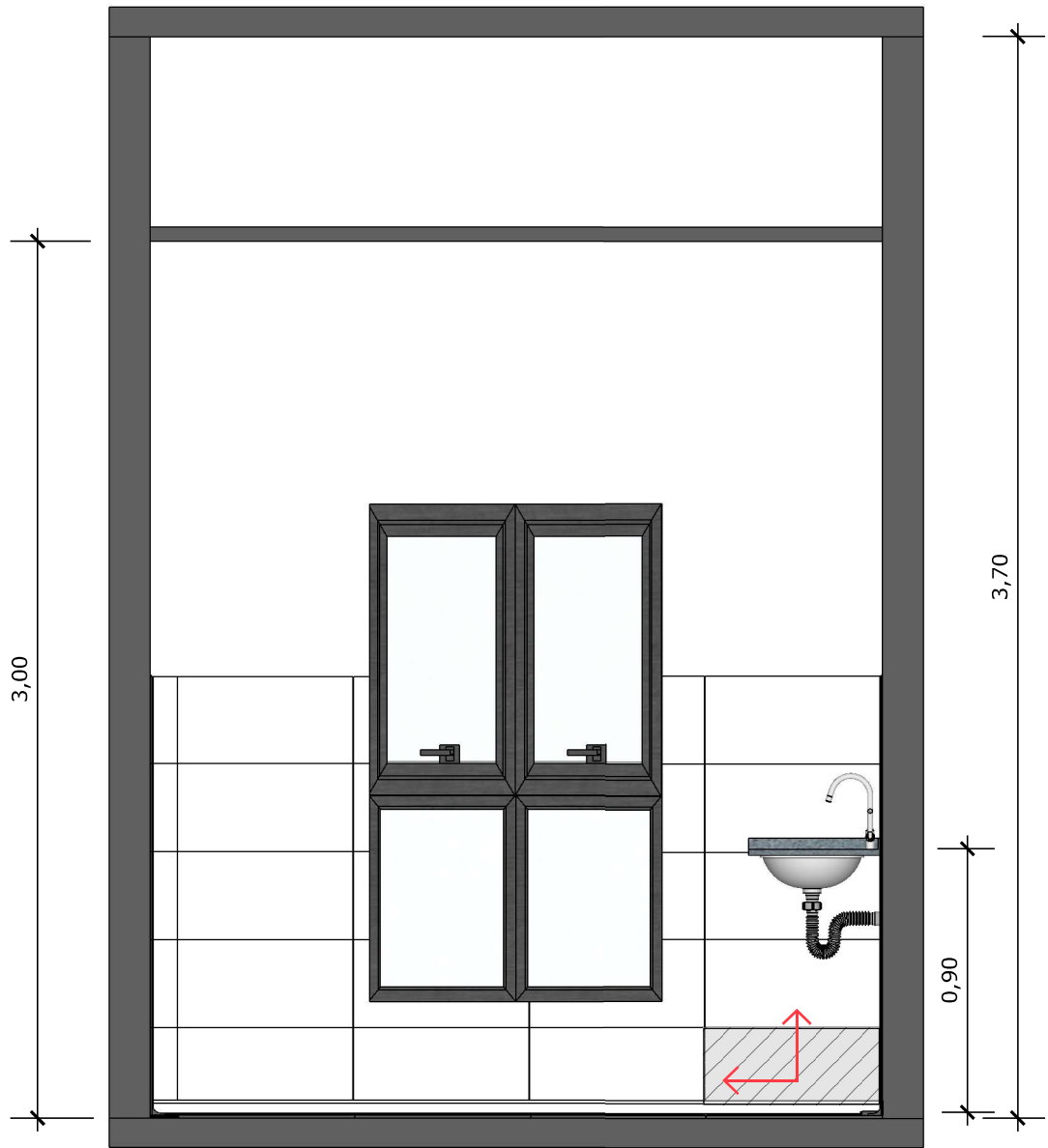

65 VISTA 01
Escala: 1/25



PAREDE COM REVESTIMENTO CERÂMICO (33X45) CM COR BRANCO GELO. REJUNTE COM JUNTA MÍNIMA EPÓXI, NA COR DO REVESTIMENTO (ANTIFUNGO E ANTIMOFO COM 4% MÁX. DE ABSORÇÃO OU EQUIVALENTE).



INDICAÇÃO DE PAGINAÇÃO DE PISO

PORCELANATO RETIFICADO, DIMENSÕES 33 X 45, NA COR BRANCO GELO, ACABAMENTO BRILHANTE., ATÉ A ALTURA DE 150cm EM TODAS AS PAREDES

BANCADA EM GRANITO CINZA ANDORINHA

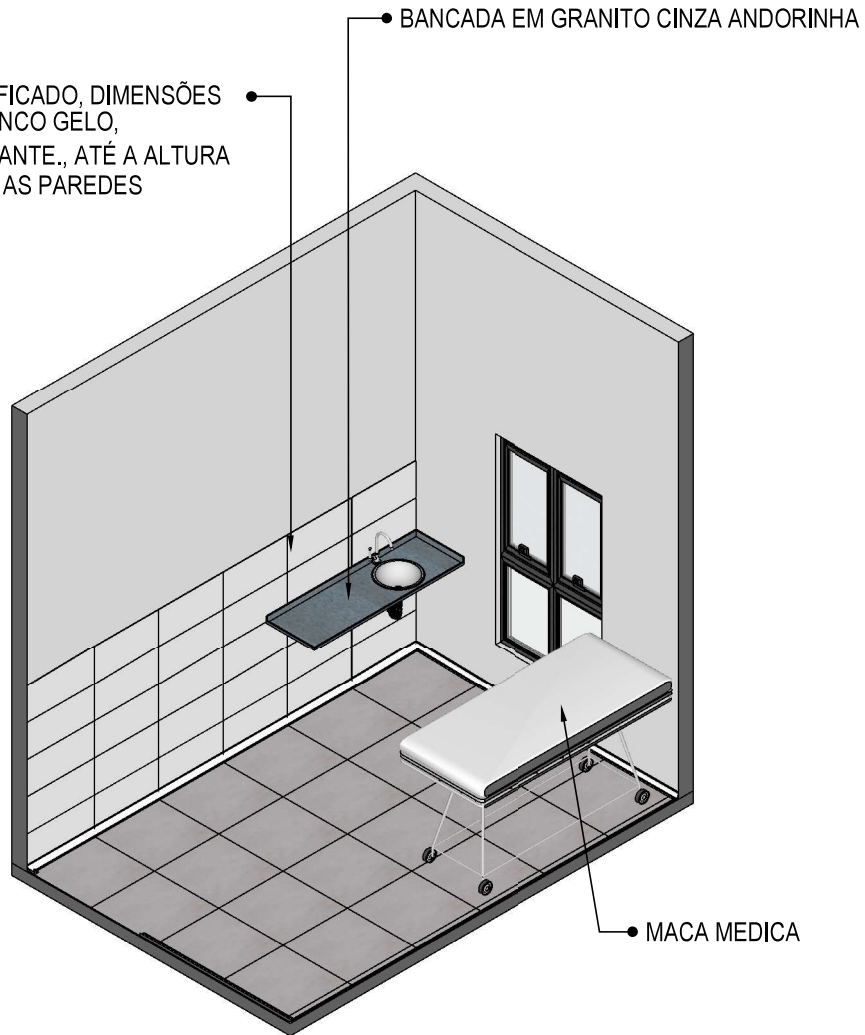

MACA MEDICA

66 VISTA ISOMÉTRICA
Escala: 1/50

Assinado eletronicamente por FLAVIA HELENA GOMES MESQUITA, EDILSON GERMINIANI DOS SANTOS, EDESIO ALEXANDRE ALVES, JULIO. Este documento é cópia do original, para obter o acesso https://correlapinto-e2.ciga.sc.gov.br/#/documento/dc79dd67-a00b-40c1-b771-b4f28d828e9c.



67 PLANTA BAIXA HUMANIZADA
Escala: 1/25

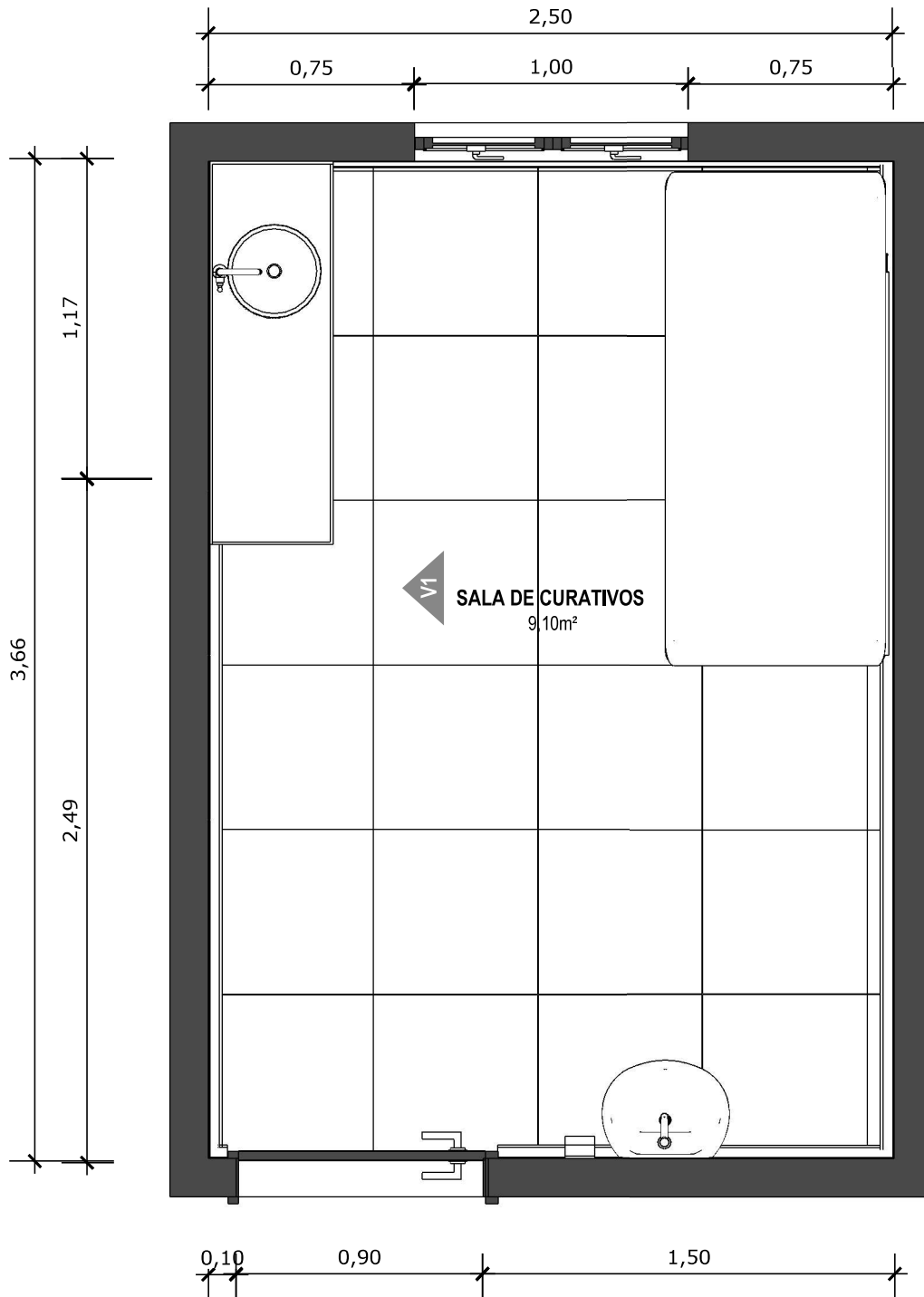

68 PLANTA BAIXA TÉCNICA
Escala: 1/25

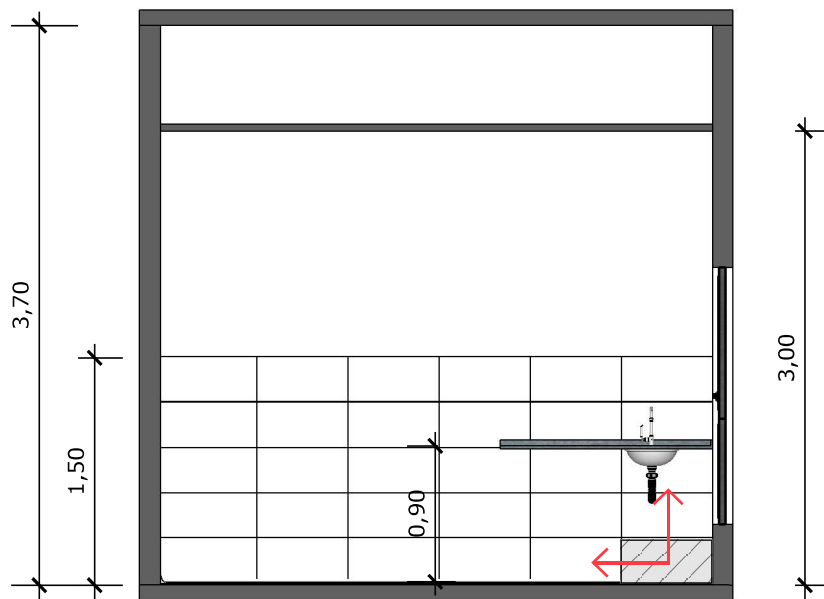

69 VISTA 01
Escala: 1/50



PAREDE COM REVESTIMENTO CERÂMICO (33X45) CM COR BRANCO GELO. REJUNTE COM JUNTA MÍNIMA EPÓXI, NA COR DO REVESTIMENTO (ANTIFUNGO E ANTIMOFO COM 4% MÁX. DE ABSORÇÃO OU EQUIVALENTE).



INDICAÇÃO DE PAGINAÇÃO DE PISO

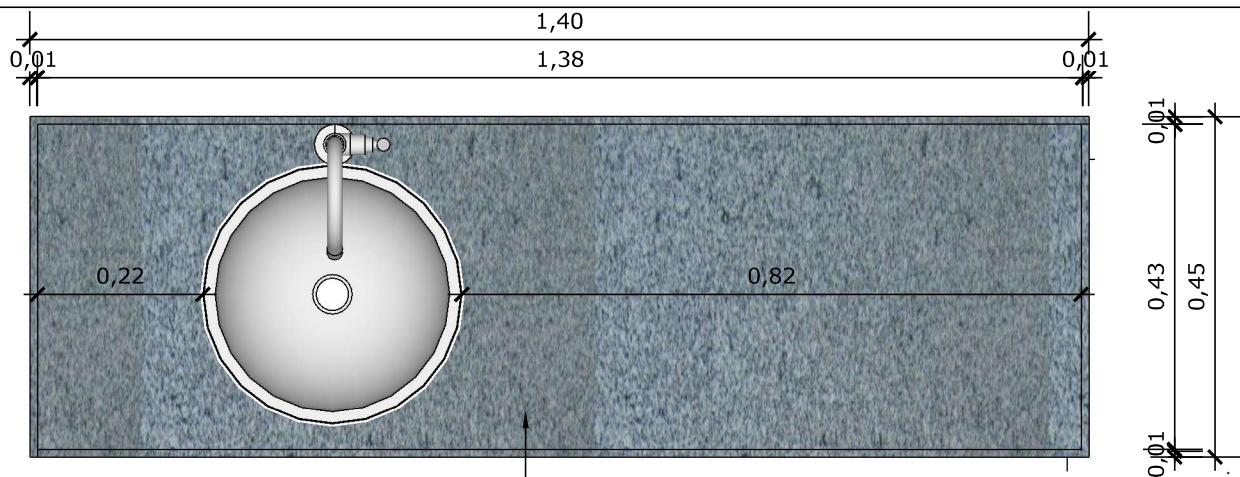

70 VISTA SUPERIOR BANCADA
Escala: 1/10

BANCADA EM GRANITO ANDORINHA COM RODA BANCA DE 4cm, COM CUBA REDONDA EMBUTIDA DE 30Ø, INCLUSIVE SIFÃO, VÁLVULA E ENGATES CROMADOS E CUBA DE AÇO INOX (460X300X150mm). TORNEIRA CROMADA DE MESA PARA PIA, BICA ALTA, ACIONAMENTO POR ALAVANCA DE COTOVELO.

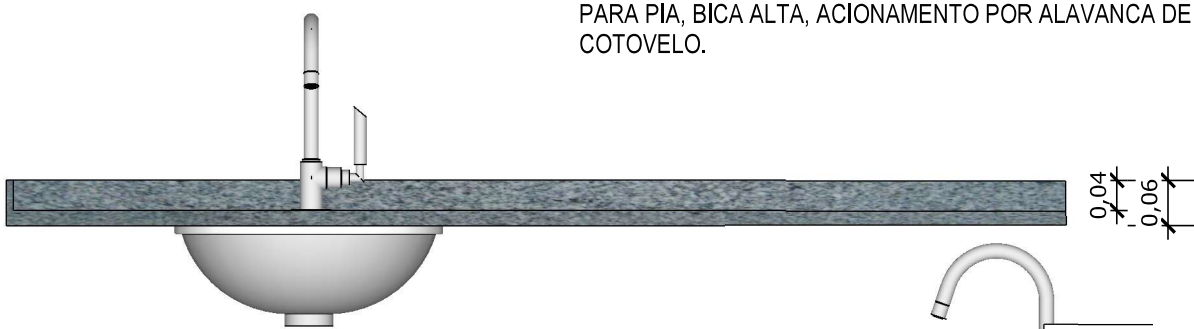

71 VISTA FRONTAL BANCADA
Escala: 1/10

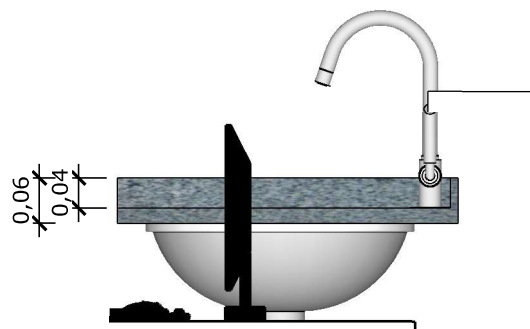

72 VISTA LATERAL BANCADA
Escala: 1/10

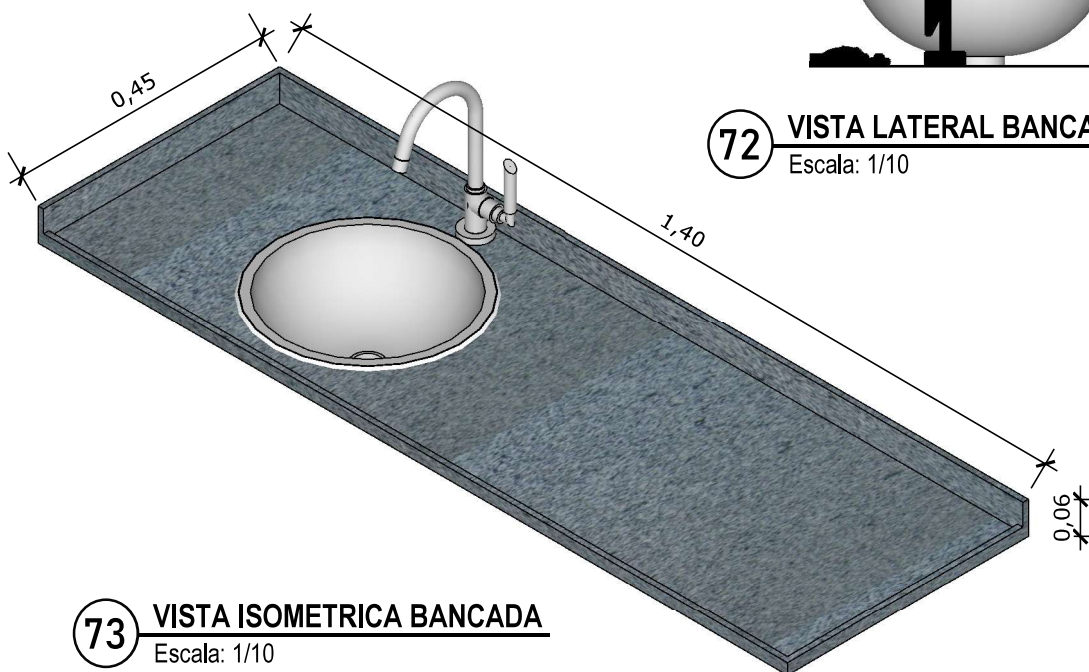

73 VISTA ISOMETRICA BANCADA
Escala: 1/10

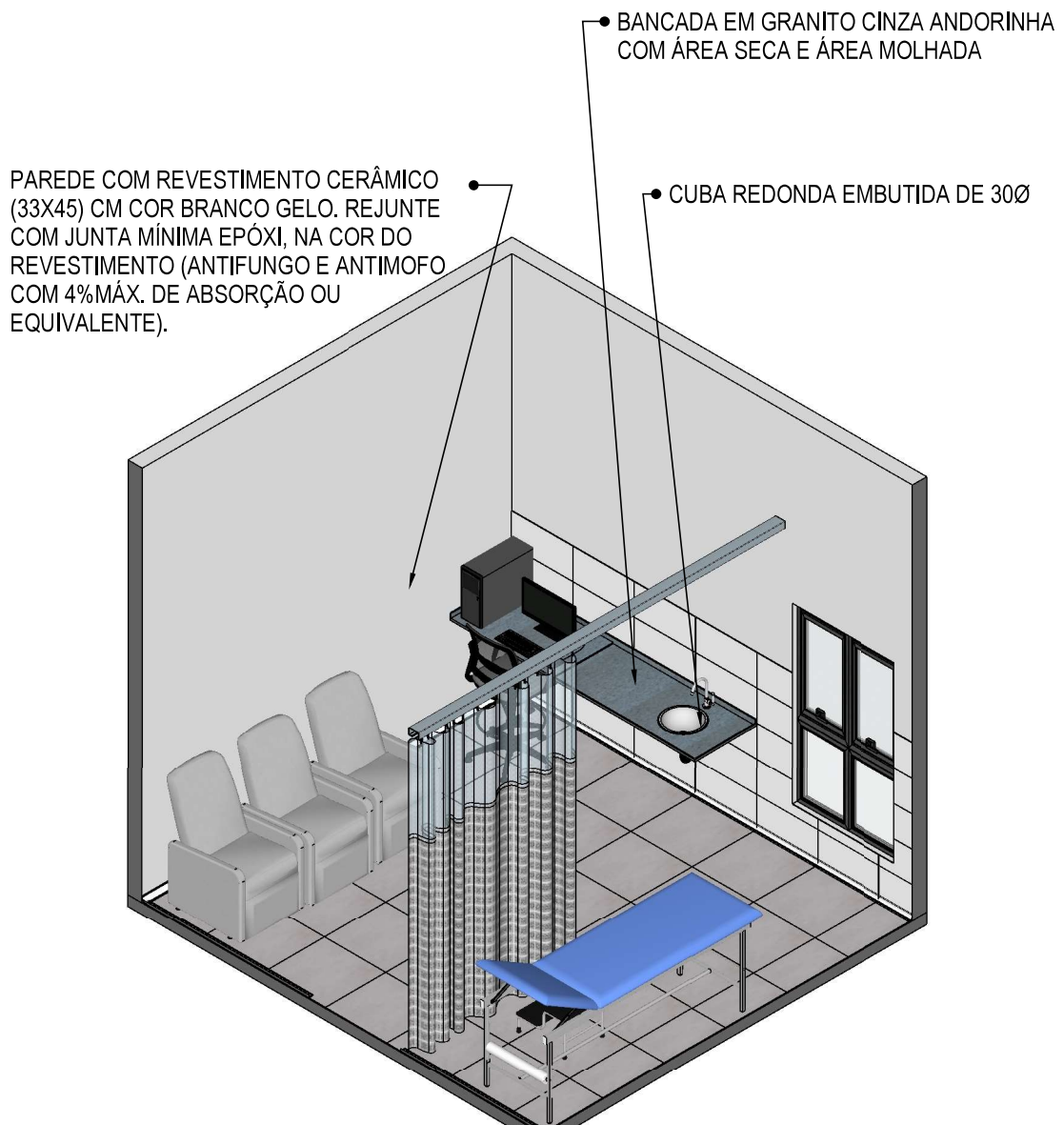

74 VISTA ISOMÉTRICA
Escala: 1/50

Assinado eletronicamente por FLAVIA HELENA GOMES MESQUITA, EDILSON GERMINIANI DOS SANTOS, EDESIO ALEXANDRE ALVES, JULIO. Este documento é cópia do original, para obter o acesso: <https://correiaapinto-e2.ciga.sc.gov.br/#/documento/dcc79dd67-a00b-40c1-b771-b4f28d828e9c>.



75 PLANTA BAIXA HUMANIZADA
Escala: 1/50

Assinado eletronicamente por FLAVIA HELENA GOMES MESQUITA, EDILSON GERMINIANI DOS SANTOS, EDESIO ALEXANDRE ALVES, JULIO. Este documento é cópia do original, para obtê-lo acesse <https://correiaapinto-ez.ciga.sc.gov.br/#/documento/dc79dd67-a00b-40c1-b771-b4f28d828e9c>.

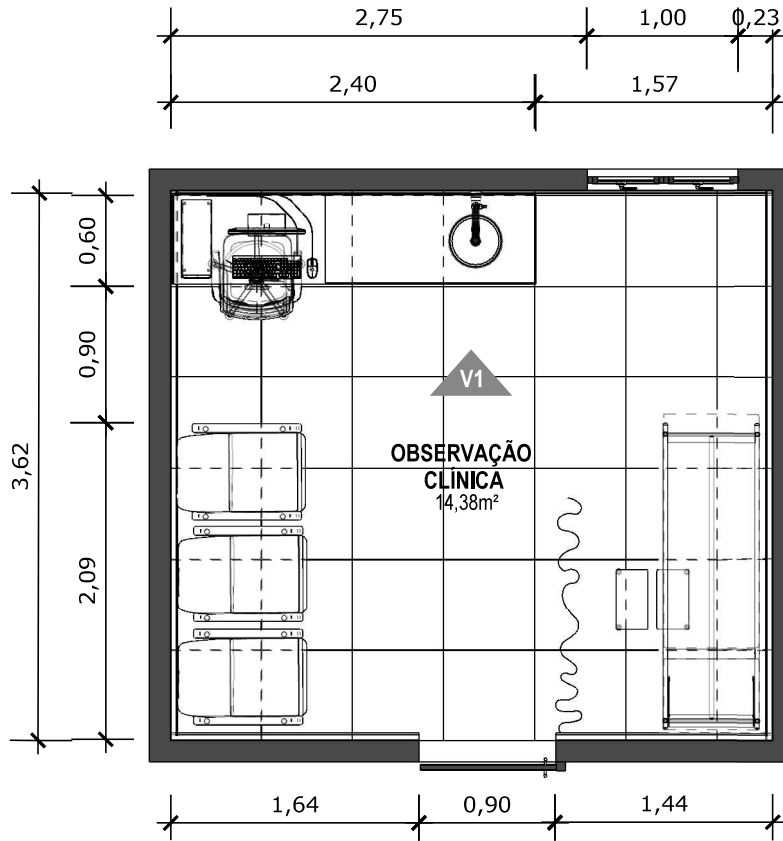

76 PLANTA BAIXA TÉCNICA
Escala: 1/50

Assinado eletronicamente por FLAVIA HELENA GOMES MESQUITA, EDILSON GERMINIANI DOS SANTOS, EDESIO ALEXANDRE ALVES, JULIO. Este documento é cópia do original, para obter o acesso <https://correlapinto-e2.ciga.sc.gov.br/#/documento/dcr79dd67-a00b-40c1-b771-b4f28d828e9c>.

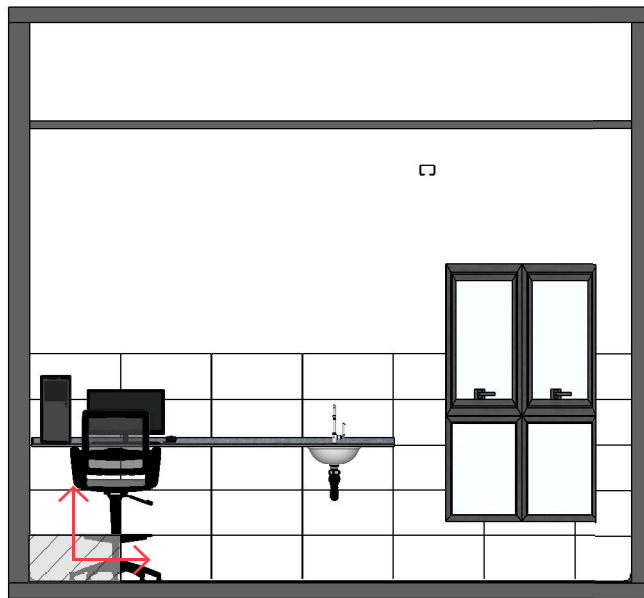

77 VISTA 01
Escala: 1/50



PAREDE COM REVESTIMENTO CERÂMICO (33X45) CM COR BRANCO GELO. REJUNTE COM JUNTA MÍNIMA EPÓXI, NA COR DO REVESTIMENTO (ANTIFUNGO E ANTIMOFO COM 4%MÁX. DE ABSORÇÃO OU EQUIVALENTE).



INDICAÇÃO DE PAGINAÇÃO DE PISO

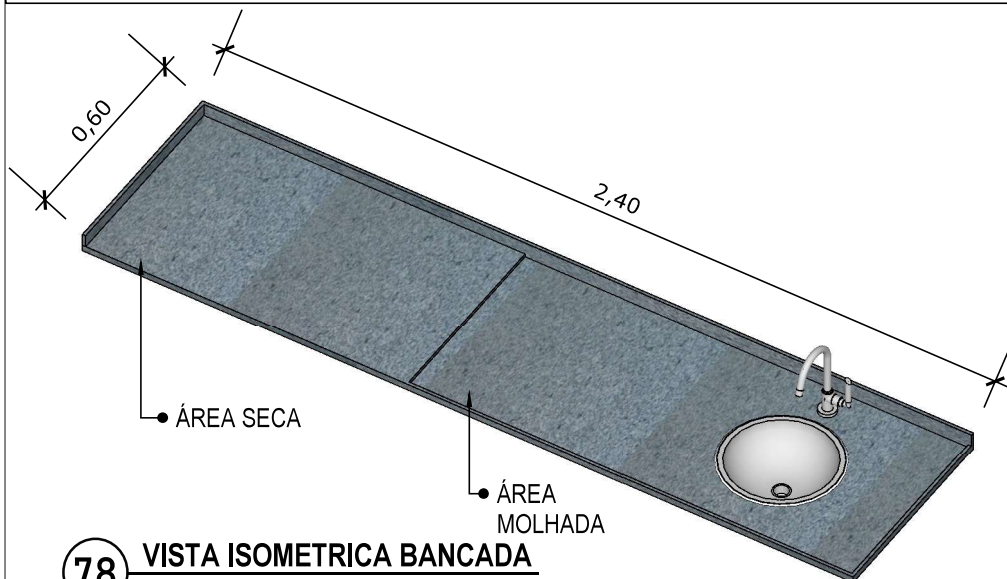

78 VISTA ISOMETRICA BANCADA
Escala: 1/20



BANCADA EM GRANITO ANDORINHA COM RODA BANCA DE 4cm, COM CUBA REDONDA EMBUTIDA DE 30Ø, INCLUSIVE SIFÃO, VÁLVULA E ENGATES CROMADOS E CUBA DE AÇO INOX (460X300X150mm). TORNEIRA CROMADA DE MESA PARA PIA, BICA ALTA, ACIONAMENTO POR ALAVANCA DE COTOVELO.

79 VISTA LATERAL BANCADA
Escala: 1/20

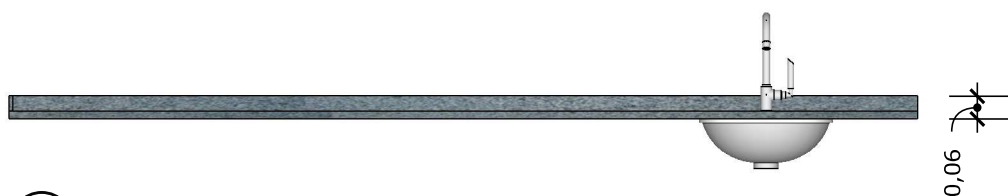

80 VISTA FRONTAL BANCADA
Escala: 1/20

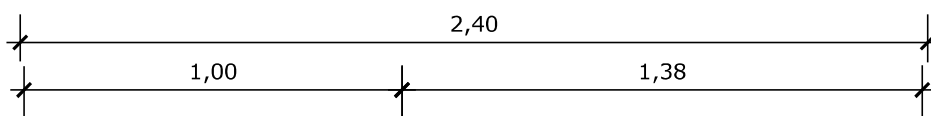

81 VISTA SUPERIOR BANCADA
Escala: 1/20















NOVO PAC SAÚDE

Projeto de referência

UNIDADE BÁSICA DE SAÚDE – PORTE 01



MINISTÉRIO DA
SAÚDE



A Atenção Primária à Saúde (APS) é o ponto de contato preferencial da população para acesso à saúde e ordenadora da Rede de Atenção à Saúde (RAS). Em sua essência, a APS deve promover a oferta de ações e serviços abrangentes, acessível e baseado na comunidade, podendo ser resolutiva em 80% a 90% das necessidades de saúde das pessoas ao longo de suas vidas.

Convergindo com esses ideais, a atenção primária não apenas trata doenças ou condições específicas, mas busca ofertar a atenção integral o mais próximo possível do ambiente cotidiano das pessoas, famílias e comunidades. Isso inclui um rol de serviços que vão desde a promoção da saúde e prevenção, até o tratamento de doença agudas e infecciosas, o controle de doenças crônicas, cuidados paliativos e reabilitação.

Foi por esse motivo que o Ministério da Saúde implementou o Programa de Requalificação de Unidades Básicas de Saúde como parte de sua estratégia para fortalecer e aprimorar a atenção primária em todo o país. Esse programa foi estabelecido em 2011 com o propósito de oferecer incentivos financeiros visando à melhoria da infraestrutura das unidades de saúde. Seus objetivos incluíram desde proporcionar condições adequadas para o funcionamento das unidades, aprimorar a qualidade dos serviços prestados e ampliar o acesso aos cuidados de saúde.

Com o intuito de alcançar com sucesso a meta de continuar a ampliar o acesso aos serviços de saúde e apoiar os municípios na realização dos investimentos aprovados, a proposta do novo Programa de Aceleração do Crescimento (Novo PAC Saúde) é transformar o “postinho” do bairro em uma unidade mais ampla, sustentável, humanizada e acolhedora. Nesse sentido, o Ministério desenvolveu cinco modelos arquitetônicos para a construção de unidades de referência de atenção primária. Embora a utilização desses projetos seja opcional, sua adoção possibilitará aos municípios economizar tempo e recursos, ao mesmo tempo em que garantirá a construção de unidades com infraestrutura adequada para os profissionais de saúde, para a expansão dos programas de saúde e poderá contribuir para a melhoria do atendimento prestado aos usuários do Sistema Único de Saúde - SUS.



MEMORIAL DESCRITIVO

UNIDADE BÁSICA DE SAÚDE PROJETO REFERÊNCIA PORTE 01



2024

NOVO **PAC**
DESENVOLVIMENTO E SUSTENTABILIDADE

SUS 

MINISTÉRIO DA
SAÚDE

GOVERNO FEDERAL
BRASIL
UNIÃO E RECONSTRUÇÃO

Assinado eletronicamente por FLAVIA HELENA GOMES MESQUITA, EDILSON GERMINIANI DOS SANTOS, EDESIO ALEXANDRE ALVES JULIO.
Este documento é cópia do original, para obtê-lo acesse <https://correlapinto-e2.cga.sc.gov.br/#/documento/6c79dd67-a00b-40c1-b771-b4f28a828e9c>.

Sumário

- 03** Dados gerais
- 04** Considerações gerais
- 08** Localização
- 10** Fachada
- 11** Programa de necessidades
- 13** Distribuição interna
- 14** Circulações
- 15** Especificação de materiais
- 27** Disposições finais

Dados gerais

INTRODUÇÃO

O propósito deste memorial descritivo é fornecer uma análise detalhada do projeto da **Unidade Básica de Saúde PORTE 01**, destinada a uma equipe de Saúde da Família. Este documento tem como objetivo identificar e descrever minuciosamente as especificações, materiais e características que compõem integralmente este empreendimento de saúde. É relevante salientar que, dado o caráter padronizado do projeto em termos de implantação, as orientações fornecidas estão restritas a recomendações referentes ao tamanho mínimo adequado do terreno.

UNIDADE BÁSICA DE SAÚDE – PORTE 01

ÁREA CONSTRUÍDA: 367,02m²

ÁREA TÉCNICA: 120,99m²

ÁREA TOTAL: 488,01m²

RESPONSÁVEL

AUTOR DO PROJETO

CARLOS COELHO JUNIOR
ARQUITETO - CAU ES A31483-8

REGISTRO DE RESPONSABILIDADE TÉCNICA - RRT 13763100 / CAU-ES

Considerações gerais

OBJETIVO

Este documento tem como finalidade estabelecer as condições para a execução da Unidade de Saúde, com base nos projetos apresentados. Além disso, visa orientar e regular o relacionamento técnico entre a empresa contratada (CONTRATADA) e a parte que contrata os serviços (CONTRATANTE).

DEFINIÇÕES

- **CONTRATADA:** Refere-se à empresa responsável pela execução.
- **CONTRATANTE:** A entidade ou pessoa a ser definida, que contrata os serviços.
- **FISCALIZAÇÃO:** Indica o órgão, empresa ou funcionário designado pela CONTRATANTE como responsável por fiscalizar os serviços a serem executados pela CONTRATADA.

GARANTIA E RESPONSABILIDADE

A CONTRATADA deve fornecer à FISCALIZAÇÃO da CONTRATANTE uma cópia autenticada da Anotação de Responsabilidade Técnica (ART) ou Registro de Responsabilidade Técnica (RRT), relativa à execução dos serviços propostos, recolhida pelo engenheiro responsável, com base no valor global do contrato e devidamente assinada.

A execução deve atender a todas as exigências deste memorial e das normas de referência.

A CONTRATADA deve assegurar que a mão-de-obra empregada seja de alta qualidade, garantindo excelente acabamento e aparência. As tolerâncias, ajustes e métodos de execução devem estar em conformidade com as melhores práticas disponíveis.

As exigências estabelecidas aqui representam o mínimo que deve ser seguido em cada caso, com prioridade nas Normas da ABNT e nas especificações dos fabricantes de equipamentos aplicáveis.

Os desenhos, especificações e memoriais do projeto executivo devem ser minuciosamente analisados pela CONTRATADA. Em casos omissos ou que gerem dúvidas, a CONTRATADA deve buscar orientação junto à FISCALIZAÇÃO para obter esclarecimentos. As decisões finais devem ser sempre comunicadas por escrito.

É responsabilidade da empresa CONTRATADA garantir e assumir a execução perfeita dos serviços contratados, de acordo com a legislação em vigor. Ela deve comprometer-se a substituir ou refazer, sem custos adicionais para a CONTRATANTE, qualquer material ou serviço que não esteja em conformidade com as condições estabelecidas neste memorial e no projeto executivo, bem como aqueles que não atendam aos padrões exigidos e prazos determinados pela CONTRATANTE.

Eventuais modificações no projeto ou substituições de materiais especificados podem ser aceitas desde que solicitadas por escrito, com explicações bem fundamentadas pela CONTRATADA. A aprovação dessas alterações fica a cargo da análise da FISCALIZAÇÃO da CONTRATANTE.

Após a conclusão dos serviços, a CONTRATADA deve fornecer à CONTRATANTE uma cópia revisada de todo o projeto executivo, conforme construído ("as built"), em papel e mídia eletrônica. Este projeto deve ser elaborado em software CAD, nos mesmos formatos de pranchas e escalas de cada desenho do projeto original. Quaisquer adequações devem ser realizadas apenas nos desenhos que sofreram alterações durante a execução da obra, com autorização prévia da FISCALIZAÇÃO da CONTRATANTE.

Todos os serviços contratados serão considerados concluídos somente após serem devidamente testados por técnicos e/ou engenheiros da CONTRATADA, na presença da FISCALIZAÇÃO da CONTRATANTE.

A CONTRATADA deve garantir que quaisquer partes que apresentem defeitos ou anormalidades durante o período de garantia sejam prontamente reparadas e substituídas às suas próprias custas.

Os serviços, materiais e transportes necessários para corrigir anomalias identificadas nos materiais e instalações fornecidas, dentro do prazo de garantia, devem ser custeados pela CONTRATADA.

A garantia mínima deve ser de 01 (um) ano, a partir da aceitação formal das instalações.

A CONTRATADA é responsável por ressarcir a CONTRATANTE por qualquer prejuízo causado aos imóveis, mobiliários, equipamentos e outros bens da CONTRATANTE, exceto em casos de caso fortuito ou força maior, decorrentes da execução do objeto do contrato.

EQUIPAMENTOS DE SEGURANÇA

A empresa CONTRATADA assume a total responsabilidade pela observação e adoção dos equipamentos de segurança necessários, em conformidade com as normas vigentes. Isso tem como objetivo prevenir danos físicos e materiais, não apenas em relação aos seus funcionários, mas também em relação aos usuários gerais das instalações.

É de responsabilidade da CONTRATADA manter e preservar as condições de segurança na obra, cumprindo rigorosamente as exigências legais estipuladas pela administração pública e, em especial, as normas de segurança no trabalho relacionadas às atividades de construção civil.

A CONTRATADA deve fornecer, entre outros itens, os seguintes equipamentos de proteção individual de uso obrigatório para seus funcionários: capacetes, botas, óculos de segurança, luvas para soldagem, cintos de segurança, e assim por diante.

MATERIAIS

Todos os materiais a serem empregados devem ser novos, de excelência, resistentes e apropriados para a finalidade a que se destinam. Devem atender rigorosamente às especificações presentes neste memorial e no projeto executivo, bem como às normas da ABNT, quando aplicáveis. Em situações em que tais normas não estejam disponíveis, as características dos materiais devem ser reconhecidas por meio de certificados ou laudos emitidos por laboratórios tecnológicos confiáveis.

Antes de adquirir e instalar os materiais na obra, a empresa CONTRATADA deve apresentar à fiscalização da CONTRATANTE os catálogos técnicos de todos os materiais a serem utilizados.

Observação: Caso a CONTRATADA opte por utilizar materiais de qualidade questionável (ou seja, marcas desconhecidas no mercado para o tipo de material especificado), é de sua responsabilidade comprovar, por meio de testes, que esses materiais atendem às normas técnicas e, inclusive, aos padrões de qualidade. As despesas relacionadas a esses testes ficarão a cargo da CONTRATADA, caso sejam solicitados pela fiscalização da CONTRATANTE.

ALTERAÇÕES NOS SERVIÇOS

No caso de haver a necessidade de alterar as obras, serviços e/ou especificações do projeto executivo por qualquer motivo, a CONTRATADA deve justificar essa alteração. A aprovação e a decisão final sobre tais modificações serão de responsabilidade da FISCALIZAÇÃO da CONTRATANTE.

Observação: Se a CONTRATADA não comunicar previamente as ocorrências que possam, eventualmente, afetar, total ou parcialmente, a qualidade da obra ou do serviço, considerar-se-á que eles foram executados de maneira irregular. Nesse caso, a correção, reconstrução e/ou substituição desses serviços serão exigidas, sem qualquer custo adicional para a CONTRATANTE.

Localização

O presente projeto arquitetônico é concebido como um modelo de referência para a expansão das estratégias de atenção à saúde no âmbito do SUS. Dada a natureza padronizada da proposta, não há uma localização específica pré-estabelecida, visto que o objetivo é oferecer uma estrutura versátil que possa ser implementada em diferentes áreas urbanas ou rurais, adaptando-se às necessidades específicas de cada município.

Figura 1 – Esquema de área do terreno para a implantação do projeto.

ÁREA DO TERRENO

Largura mínima (L) = 31m
Comprimento mínimo (C) = 37m
**Tamanho mínimo de terreno
(L) 31m x (C) 37m = 1147m²**



Fonte: Elaboração Reciclar Engenharia e Gerenciamento de Projetos.

Considerando a importância da escolha do terreno para a implantação do projeto, recomenda-se que o município conduza uma análise cuidadosa para selecionar um local adequado. Alguns critérios a serem considerados incluem:

Acessibilidade: Escolher um terreno que garanta que a população atendida pelo SUS tenha fácil acesso até o local.

Infraestrutura urbana: Verificar a disponibilidade de infraestrutura básica, como redes de água, esgoto, energia elétrica e vias de acesso.

Proximidade à serviços complementares: Avaliar a proximidade a outros serviços essenciais, como escolas, creches e centros comunitários, promovendo a integração e otimização de recursos quando possível.

Características topográficas: Analisar a topografia do terreno para garantir uma implantação eficiente e minimizar custos de terraplanagem.

Espaço para expansão futura: Considerar a possibilidade de expansão do espaço, se necessário, para atender ao crescimento da demanda por serviços de saúde.

É imprescindível que o município, realize um estudo detalhado do contexto local, levando em consideração as características demográficas, as necessidades da comunidade e as diretrizes urbanísticas vigentes. A escolha estratégica do terreno contribuirá significativamente para o sucesso e eficácia do projeto, proporcionando um ambiente propício à promoção da saúde e bem-estar da população beneficiada pelo SUS.

Fachada

A fachada desempenha um papel crucial ao transmitir a primeira impressão de uma construção. Este elemento não apenas apresenta a estrutura, mas também desperta a curiosidade sobre o seu interior, proporcionando uma prévia avaliação da qualidade da edificação.

Adotamos uma abordagem de design caracterizada pelo uso de linhas retas e elementos geométricos, com ênfase na maximização da luz natural por meio de janelas amplas. O telhado, propositadamente discreto, não interfere na composição visual da fachada.

Figura 2 – Fachada 01.

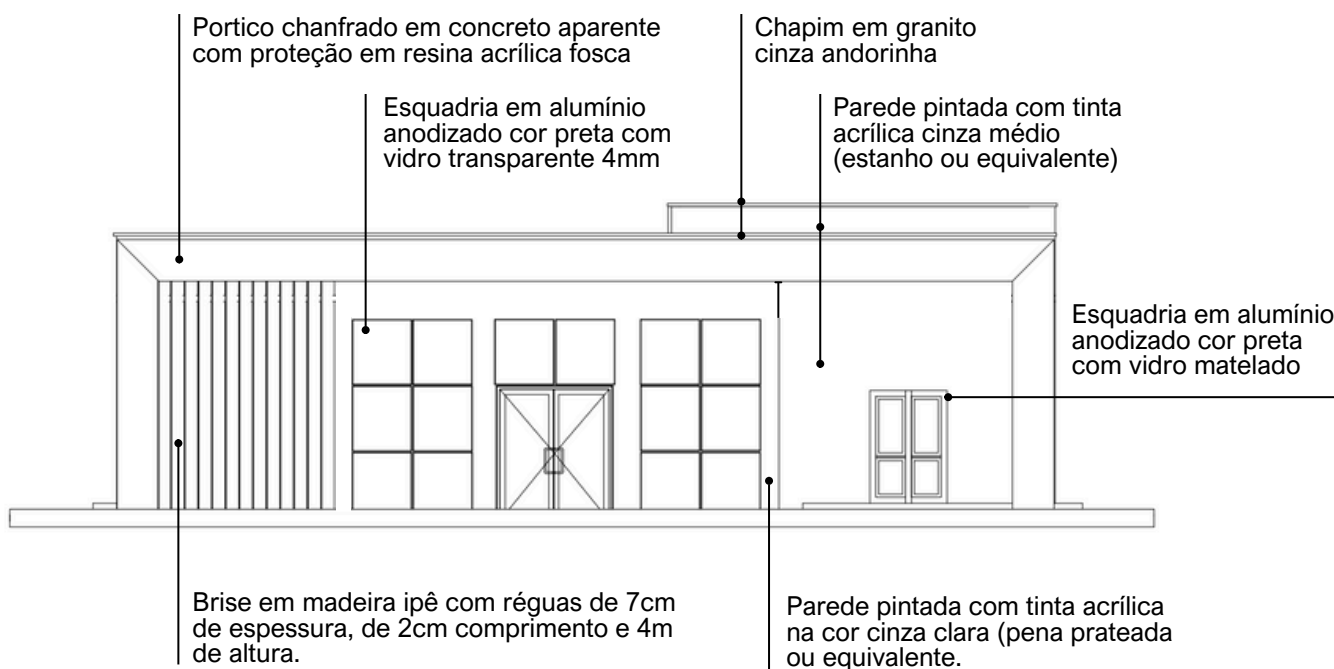

Fonte: Projeto arquitetônico Unidade Básica de Saúde – Projeto de Referência PORTE 01 – Prancha 01/01.



Pantone 12-4302 tcx



Pantone 16-5803 tcx



Concreto aparente com proteção



Granito cinza andorinha

Programa de necessidades

UNIDADE BÁSICA DE SAÚDE		PORTE I		
Nº	AMBIENTES	Qtd.	Área (m²)	Área total
1	Recepção / Espera - (1,30m²/pessoa)	35 PESSOAS		
	Taxa de ocupação: 1 assento à cada 2 pessoas (mínimo)	35	1,30	45,50
	*Número mínimo de assentos (nº total de pessoas/2)	18 ASSENTOS		
2	Sanitário PcD (Adaptado para acessibilidade)	2	3,20	6,40
3	Sala de Curativos	1	9,00	9,00
4	Imunização	1	9,00	9,00
5.1	Sala de medicação	1	13,00	13,00
5.2	Banheiro PcD (Sala de medicação)	1	6,00	6,00
6	Farmácia	1	13,00	13,00
7	Consultório	1	10,00	10,00
8.1	Consultório com sanitário	2	11,00	22,00
8.2	Sanitário PcD	2	3,20	6,40
9.1	Consultório Odontológico para 2 Equipos	1	15,00	15,00
9.2	Escovódromo	1	2,00	2,00
10	Utilidades	1	4,80	4,80
11	Esterilização	1	5,00	5,00

Nº	AMBIENTES	Qtd.	Área (m²)	Área total
12	Administração	1	10,00	10,00
13	Recursos Humanos	1	7,00	7,00
14	Sala dos Agentes	1	10,00	10,00
15	Auditório (Atividades coletivas)	1	12,00	12,00
16	Almoxarifado	1	3,00	3,00
17	Copa	1	6,00	6,00
18	Banheiro para funcionários PcD (Adaptado para acessibilidade)	2	4,80	9,60
19	Depósito de material de limpeza (DML)	1	2,00	2,00
20.1	Resíduos Comuns	1	1,00	1,00
20.2	Resíduos Infectantes	1	1,00	1,00
20.3	Resíduos Recicláveis	1	1,00	1,00
21	Área técnica	1	1,50	1,50
22	Área externa para embarque e desembarque de ambulância	1	21,00	21,00

*CIRCULAÇÃO: A área destinada à circulação deve representar no mínimo 20% da área útil total da construção.

*ÁREA TÉCNICA PARA INSTALAÇÃO DE EQUIPAMENTOS: Considerar área necessária para instalação de placas fotovoltaicas, condensadoras e caixas d'água, priorizando sua localização na cobertura da edificação, sempre que possível.

Distribuição interna

Figura 3 – Esquema para melhor compreensão da distribuição interna dos ambientes.



Fonte: Elaboração Reciclar Engenharia e Gerenciamento de Projetos

Assinado eletronicamente por FLAVIA HELENA GOMES MESQUITA, EDILSON GERMINIANI DOS SANTOS, EDESIO ALEXANDRE ALVES DE JULIO. Este documento é cópia do original, para obtê-lo acesse <https://correlapinto-e2.ciga.sc.gov.br/#/documento/dc79dd67-a00b-40c1-b771-b4f28d828e9c>.

Circulações

A distribuição dos serviços dentro da unidade foi estrategicamente setorizada nas áreas de recepção e primeiro contato, consultórios e o fluxo de atendimento, bem como nas áreas administrativas e de circulação para os funcionários.

Figura 4 – Esquema para melhor compreensão do fluxo e distribuição setorizada da unidade.



Fonte: Elaboração Reciclar Engenharia e Gerenciamento de Projetos

Assinado eletronicamente por FLAVIA HELENA GOMES MESQUITA, EDILSON GERMINIANI DOS SANTOS, EDESIO ALEXANDRE ALVES JULIO. Este documento é cópia do original, para obtê-lo acesse <https://correlapinto-e2.ciga.sc.gov.br/#/documento/dc79dd67-a00b-40c1-b771-b4f28a828e9c>.

Especificações de materiais

1. VEDAÇÕES

1.1. Alvenarias

1.1.1. Alvenaria de tijolos cerâmicos, $\frac{1}{2}$ vez, argamassa traço 1:4, areia média sem peneirar, e=10,00cm (0,10x0,15x0,20 m). Deverá ser obedecida a execução da alvenaria de acordo com projeto arquitetônico.

1.1.2. Materiais:

1.1.2.1. Os tijolos de barro maciços ou furados serão de procedência conhecida e idônea, bem cozidos, textura homogênea, compactos, suficientemente duros para o fim a que se destinam, isentos de fragmentos calcários ou outro qualquer material estranho. Deverão apresentar arestas vivas, faces planas, sem fendas e dimensões perfeitamente regulares.

1.1.2.2. As paredes em alvenaria serão executadas com tijolos cerâmicos cozidos - medindo (9x14x19) cm, conforme previsto em projetos e na planilha orçamentária.

1.1.2.3. Suas características técnicas serão enquadradas nas especificações das Normas NBR 7170 e NBR 8041, para tijolos maciços, e NBR 7171, para tijolos furados.

1.1.2.4. Se necessário, especialmente nas alvenarias com função estrutural, os tijolos serão ensaiados de conformidade com os métodos indicados nas normas.

1.1.3. Armazenamento e transporte: O armazenamento e o transporte dos tijolos serão realizados de modo a evitar quebras, trincas, umidade, contato com substâncias nocivas e outras condições prejudiciais.

1.1.4. Processo executivo:

1.1.4.1. As alvenarias de tijolos de barro serão executadas em obediência às dimensões e alinhamentos indicados no projeto. Serão aprumadas e niveladas, com juntas uniformes, cuja espessura não deverá ultrapassar 10 mm. As juntas serão rebaixadas a ponta de colher e, no caso de alvenaria aparente, abauladas com ferramenta provida de ferro redondo.

1.1.4.2. Os tijolos serão umedecidos antes do assentamento e aplicação das camadas de argamassa.

1.1.4.3. O assentamento dos tijolos será executado com argamassa de cimento e areia, no traço volumétrico 1:6, quando não especificado pelo projeto ou Fiscalização.

1.1.4.4. Para a perfeita aderência das alvenarias de tijolos às superfícies de concreto, será aplicado chapisco de argamassa de cimento e areia, no traço volumétrico de 1:3, com adição de adesivo, quando especificado pelo projeto.

1.1.4.5. Deverá ser prevista ferragem de amarração da alvenaria nos pilares, de conformidade com as especificações de projeto. As alvenarias não serão arrematadas junto às faces inferiores das vigas ou lajes. Posteriormente serão encunhadas com argamassa de cimento e areia, no traço volumétrico 1:4 e aditivo expensor, se indicado pelo projeto. Em qualquer caso, o encunhamento somente poderá ser executado quarenta e oito horas após a conclusão do pano de alvenaria. Os vãos de esquadrias serão providos de vergas. Sobre os parapeitos, guarda-corpos, platibandas e paredes baixas de alvenarias de tijolos não encunhadas na estrutura deverão ser executadas cintas de concreto armado, conforme indicação de projeto específico.

1.2. Vergas e contra-vergas de concreto armado

1.2.1. As vergas e contra-vergas em concreto armado serão colocadas sobre e sob janelas, respectivamente, e sobre as portas, nas esquadrias a serem instaladas.

1.2.2. As dimensões consideradas são de no mínimo 0,15m de largura e 0,10m de altura estendendo-se no comprimento da esquadria ultrapassando pelo menos 0,30m para cada lado, devendo ser estudada caso a caso no projeto estrutural.

1.2.3. A especificação na confecção do concreto e da ferragem seguirá as mesmas especificações do concreto da superestrutura.

2. ESQUADRIAS E FERRAGENS

2.1. Madeira

2.1.1. As portas indicadas no projeto arquitetônico, com dimensões especificadas no quadro de esquadrias e especificações no detalhamento de esquadrias precisam ser executadas em madeira esp.: 30mm tipo prancheta (sarrafada) lisa em angelim pedra, batente em madeira de lei 5cm com mesmo padrão de acabamento da folha, revestimento em pintura esmalte na cor branca. Os forramentos, alisares e batedores sem emendas no vão (horizontal e vertical) da esquadria.

2.1.2. As folhas de madeira deverão estar isentas de empenamentos, defeitos de superfície, diferença de espessura, patologias da madeira, manchas e demais imperfeições.

2.1.3. As dimensões deverão atender às exigências de resistência pertinentes ao uso, bem como aos requisitos estéticos indicados no projeto arquitetônico.

2.1.4. Processo Executivo:

2.1.4.1. A instalação das esquadrias deverá obedecer ao alinhamento, prumo e nivelamento indicados no projeto.

2.1.4.2. Na colocação, não serão forçadas a se acomodarem em vãos fora de esquadro ou dimensões diferentes das indicadas no projeto. As esquadrias serão instaladas através de batentes fixados na alvenaria ou concreto, de modo a assegurar a rigidez e estabilidade do conjunto.

2.1.4.3. Serão verificados igualmente o funcionamento das partes móveis e a colocação das ferragens.

2.1.4.4. Todas as esquadrias de madeira, sujeitos à ação de intempéries, deverão ser trocadas ou assegurada por meio de testes específicos seu perfeito estado de funcionamento, conforme as especificações de projeto.

2.2. Esquadrias de alumínio

2.2.1. Todos os modelos de esquadrias estão indicados no projeto arquitetônico, com dimensões especificadas no quadro de esquadrias e especificações no detalhamento de esquadrias.

2.2.2. Todos os caixilhos serão executados de modo a oferecerem boa resistência, sem apresentarem vibrações, e serão posicionadas através de grapas chumbadas na alvenaria ou estrutura de concreto, de forma cuidadosa, para não provocar danos à mesma.

2.2.3. O seu posicionamento nos vãos será perfeito, nivelado e aprumado, sem introduzir esforços ou deformações que venham a prejudicar seu funcionamento.

2.2.4. Todas as ferragens serão inteiramente novas, em perfeitas condições de funcionamento e acabamento.

2.2.5. Os cortes ou encaixes para dobradiças, fechaduras de embutir, chapas testas, etc., terão a forma das ferragens não sendo admitida folgas que exijam emendas.

2.2.6. A localização das ferragens nas esquadrias será medida com precisão de modo a serem evitadas discrepâncias de posição ou diferenças de níveis perceptíveis à vista.

2.2.7. Serão executadas em conformidade com as especificações do fabricante.

2.2.8.As esquadrias metálicas serão montadas por serralherias especializadas, após confirmação das medidas, conferidas no local de aplicação, antes da execução do revestimento dos respectivos vãos.

2.2.9.As peças serão fabricadas com acabamento de primeira qualidade, sendo todas as soldas esmerilhadas. Serão fornecidas com tratamento primário contra oxidação e protegidas com filme plástico ou papel Kraft, até o momento de sua colocação.

2.2.10.As janelas externas serão executadas em quadros de alumínio anodizado cor preta, perfil serie 25, de acordo com as dimensões dos quadros de cada esquadria.

2.3. Dobradiças

2.3.1. Todas as dobradiças deverão ser de 1ª qualidade e resistentes à oxidação, sendo estas em latão ou aço, acabamento brilhante. As dobradiças deverão ser reforçadas e com abertura igual a 180°.

2.4. Peitoris e Soleiras

2.4.1.Todas as janelas onde for indicado o uso de peitoril, deverão seguir o padrão de granito branco Itaúnas de 3cm de espessura.

2.4.2.Os peitoris terão a largura da parede acabada (15cm) e mais um avanço de 3cm para fora da alvenaria, num total de 18cm, e contarão com corte longitudinal na parte inferior externa, formando uma pingadeira.

2.4.3.Também avançarão 3cm nas laterais, além do limite da janela.

2.5. Chapins

2.5.1.O uso de chapim é indicado no acabamento da cobertura, conforme especificado no projeto de arquitetura, deverão seguir o padrão de granito cinza andorinha de 3cm de espessura.

2.6. Vidros e espelhos

2.6.1.Os serviços de envidraçamento devem ser executados rigorosamente de acordo com o caderno de detalhamento de esquadrias do projeto arquitetônico e com as disposições contidas na NB-226.

2.6.2.A espessura dos vidros deve ser considerada em função dos vãos das esquadrias e definidos pelo fabricante. Os vidros a serem empregados nas obras não devem apresentar bolhas, lentes, ondulações, ranhuras ou outros defeitos.

2.6.3.Serão utilizados espelhos de vidro sobre os lavatórios dos sanitários PNE, presos em molduras de inox que deverão ser pendurados na parede com inclinação de 10°. Ver projeto de acessibilidade específico, se existente. Nos demais sanitários serão utilizados espelhos de vidro com molduras de inox fixados na parede sem inclinação, sobre os lavatórios.

3.ELEMENTOS DE COMPOSIÇÃO E PROTEÇÃO DA FACHADA

3.1. Brises em madeira

3.1.1.Os Brises em madeira ipê, conforme especificado no projeto de arquitetura, devem ser instalados de acordo com o padrão estipulado. Cada Brise deverá ser composto por régua de ipê com 7cm de espessura, 2cm de largura e uma altura total de 4m, conforme a área designada no projeto da fachada da unidade.

4.COBERTURAS E PROTEÇÕES

4.1.Coberturas

4.1.1.Estruturas para telhado

4.1.1.1. Executar a estrutura que será em madeira de lei de boa qualidade, maçaranduba, ou similar, com baixo grau de umidade, bom aspecto, (sem brocas, forros, garruchas, trincas, fendas ou outras imperfeições) serrada em perfeito alinhamento e esquadro nas seguintes dimensões: Terças (8x15) cm; Caibros (4x6) cm; Ripas (1,5x5) cm.

4.1.1.2. A estrutura deverá obedecer a NBR – 7190 – projetos de estruturas de madeira e a NBR 6123/88 - forças devidas à ação do vento em edificações, e garantir que o telhado fique bem esquadrejado, com planicidade perfeita nas suas águas, e inclinações e dimensões de acordo com as indicadas no projeto arquitetônico.

4.1.1.3. A estrutura de madeira deverá resistir, sem deformação, ao peso próprio somado ao peso das telhas de cobertura.

4.1.1.4. Executar a imunização. Todas as peças de madeira da estrutura deverão ser pintadas com pincel em (02) duas demãos de produto preservativo, imunizante incolor para madeira. Evitar o corte da madeira após a aplicação do produto preservativo.

4.1.2.Telhas

4.1.2.1.As coberturas serão compostas de telhas trapezoidal com espessura 0,50mm fixadas através de parafusos, conforme inclinação indicada pelo fabricante.

4.1.2.2.A fixação das Telhas na estrutura de sustentação (terças) deverá ser fixada nas ondas baixas das Telhas. Opcionalmente podem ser arruelas e borrachas de vedação, localizadas nas ondas altas das Telhas. Deverão ser adotados no mínimo 3 fixadores (auto brocantes ou ganchos), adotados ganchos de fixação de diâmetro mínimo 6,3mm, com por apoio, por telha. O parafuso deverá ter ponta de perfuração nº 3 ou superior.

4.1.3.Calhas

4.1.3.1.A calha para escoamento de águas pluviais da cobertura, deverá ser confeccionada em concreto armado $F_{ck} = 15,0$ Mpa, impermeabilizada, no formato "U" com dimensões de 110x30 cm.

4.1.4.Rufos

4.1.4.1.Os rufos laterais e superiores deverão ser em chapa de alumínio chumbada nas platibandas do telhado, recobrando a fiada superior ou externa dos telhados, protegendo contra água de chuva e infiltrações.

4.2.Laje impermeabilizada

4.2.1.Todas as lajes expostas de cobertura deverão ser impermeabilizadas conforme especificações dos projetos.

Obs.: As dimensões de calhas, rufos e cumeeiras devem obedecer às normas e indicações dos fabricantes e projetistas de instalações.

5.REVESTIMENTOS

5.1. Revestimentos (Interno e Externo)

5.1.1.Chapisco

5.1.1.1.Para parede interna ou externa com argamassa de cimento e areia sem peneirar traço 1:3, espessura de 5,00mm.

5.1.1.2.Todos os painéis de alvenaria terão suas superfícies chapiscadas, no mínimo, 48 horas antes da aplicação da argamassa. O chapisco, traço 1:3 (cimento e areia grossa), medida volumétrica, deverá ter consistência adequada a uma boa fixação e os painéis abundantemente molhados antes da aplicação do mesmo. Os revestimentos deverão apresentar paramentos perfeitamente desempenados, aprumados, alinhados e nivelado. Todas as paredes deverão ser chapiscadas.

5.1.2. Emboço

5.1.2.1. Emboço impermeabilizado para paredes interna ou externa, com argamassa de cimento e areia média sem peneirar, traço 1:4, e= 20mm.

5.1.2.2. O emboço só será iniciado após a completa pega da argamassa das alvenarias e chapiscos.

5.1.2.3. Emboço de cada pano de parede só será iniciado depois de embutidas todas as canalizações que por ele devam passar e estiverem devidamente mestrada e taliscada, com cuidados quanto ao alinhamento e prumo.

5.1.2.4. Os emboços serão fortemente comprimidos contra as superfícies e deverão apresentar paramento áspero ou entrecortados de sulcos para facilitar a aderência dos rebocos.

5.1.2.5. A espessura máxima dos emboços será de 20 milímetros.

5.1.2.6. A argamassa dos emboços terá traço 1:4 (cimento, cal e areia).

5.1.3. Reboco paulista

5.1.3.1. (Emboço traço 1:4 + reboco traço 1:5) para paredes, espessura 25,00 mm.

5.2. Revestimentos cerâmicos

5.2.1. Será utilizada cerâmica no revestimento das paredes das instalações sanitárias, e onde for indicado no projeto arquitetônico.

5.2.2. As cerâmicas serão comprovadamente de primeira qualidade no tamanho indicado.

5.2.3. A colocação será feita de modo a serem obtidas juntas de espessura constante, com espessura obedecendo as normas do fabricante; serão assentadas com juntas alinhadas no sentido horizontal e vertical.

5.2.4. A argamassa pré-fabricada deverá obedecer às especificações dos fabricantes para assentamento.

5.2.5. O revestimento cerâmico a ser utilizado nas paredes, nas áreas especificadas no projeto arquitetônico deverão seguir o seguinte padrão: Revestimento cerâmico com dimensões 33x45 cm, na cor branco gelo, acabamento brilhante. O rejuntamento será feito com argamassa pré-fabricada, respeitando às especificações do fabricante.

5.2.6. Com pano úmido, no momento adequado, retirar-se-á o excesso de argamassa, concluindo-se a limpeza com um pano seco.

6.FORROS

6.1. Laje de concreto

6.1.1.Nos locais indicados em projeto, onde o acabamento de teto é a própria laje ou não há indicações de forro, esta deverá receber acabamento de pintura acrílica fosca na cor branco neve.

6.2. Forro de gesso

6.2.1.Deverá ser obedecido quadro de especificações para teto dos projetos arquitetônicos.

6.2.2.Para instalação será necessário verificar corretamente o nivelamento antes da fixação da estrutura.

6.2.3.Deverá receber acabamento de pintura acrílica fosca na cor branco neve.

7.PINTURA

CONDIÇÕES GERAIS:

- As superfícies a pintar serão cuidadosamente limpas quando estiverem secas e curadas, convenientemente preparadas para o tipo de pintura a que se destina.
- As superfícies só poderão ser pintadas quando perfeitamente enxutas.
- As tintas a serem empregados serão de primeira qualidade e deverão ser usadas nas cores originais de fábrica, devendo ser evitado misturas na obra.

PROCEDIMENTOS:

- Inicialmente será passada uma lixa fina sobre as superfícies de reboco, logo em seguida aplica-se uma demão de líquido selador ou preparador de parede, de preferência de marca de conhecida procedência e respeitado a natureza de equivalência, para proporcionar homogeneidade, agregação de partículas e uniformidade da superfície que será a pintada.
- Após 12 (doze) horas aplicação de duas ou mais demãos de tinta para acabamento interno, na diluição indicada pelo fabricante, obedecendo a um intervalo mínimo de 3 (três) horas entre demãos consecutivas.
- Os painéis externos de alvenaria receberão pintura com tinta à base de tinta ACRÍLICA, nos quais deverão ser observados os cuidados citados nos itens anteriores e obedecidos obrigatoriamente às recomendações do fabricante quanto à qualidade e aplicações.
- Deverão ser tomados cuidados no sentido de se evitar respingos de tinta em vidros e outras superfícies que não receberão pintura. Deverá ser respeitado o projeto arquitetônico, obedecendo o especificado em quadro de revestimento para as paredes.

8.PAVIMENTAÇÃO

BASE PARA REVESTIMENTO DE PISO

Lastro antes da aplicação de qualquer argamassa de regularização:

- Será executado sempre o lastro de concreto impermeabilizado, antes do assentamento de qualquer piso, a fim de garantir sua estanqueidade e durabilidade.
- Todos os pisos, antes da pavimentação final deverão receber em primeiro lugar um lastro de concreto que servirá como base, obedecendo aos níveis de inclinação previstas para a pavimentação que as deve recobrir. O lastro será feito em concreto simples, fck 12,0 Mpa, a base de cimento/areia grossa/brita 1/brita 2, com espessura prevista em planilha orçamentária ou projetos. O concreto deve ser obtido pelo processo de amassamento mecânico, com fator água/cimento menor que 0,5.
- Todos os pisos de áreas molhadas receberão impermeabilização de superfície com membrana à base de resina acrílica, 3 demãos.
- A espessura da camada de lastro será de 6,00cm.
- Regularização sarrafeada de base para revestimento de piso com argamassa de cimento e areia sem peneirar (espessura 3cm, traço 1:4). Todos os pisos cerâmicos, antes da pavimentação final deverão ser previamente regularizados, obedecendo aos níveis de inclinações previstas, para a pavimentação que as deve recobrir. A camada de regularização se fará em concreto simples, fck 12,0 MPa, a base de cimento/areia grossa/brita 1/brita 2, com espessura prevista em planilha orçamentária ou projetos. O concreto deve ser obtido pelo processo de amassamento mecânico, com fator água/cimento menor que 0,5.

8.1. Piso

8.1.1.O piso a ser empregado deve aderir rigorosamente às especificações delineadas nas áreas designadas pelo projeto arquitetônico. Este deve obedecer ao seguinte padrão:

8.1.1.1.A1 - Revestimento cerâmico para piso com placas tipo porcelanato retificado de dimensões 60x60 cm, cor cinza, juntas 2mm ou similar, superfície acetinada, com indicação de uso em local de altíssimo tráfego. Utilizar dupla colagem de argamassa colante para porcelanato tipo ACIII e rejunte mínimo indicado pelo fabricante.

8.1.1.2.A2 - Revestimento cerâmico para piso com placas tipo porcelanato retificado de dimensões 45x45 cm, cor cinza, juntas 2mm ou similar, superfície acetinada, com indicação de uso em área externas. Utilizar dupla colagem de argamassa colante para porcelanato tipo ACIII e rejunte mínimo indicado pelo fabricante.

8.1.1.3.A3 - Execução de contrapiso cimentado executado com argamassa traço 1:3 (cimento e areia) com espessura de 3cm, sobre a base ou lastro de pavimentação, com finalidade de corrigir irregularidades e nivelar a superfície. A base deverá estar nivelada, desempenada, curada e endurecida. O traço deve ser ajustado experimentalmente, observando-se a característica da argamassa quanto à trabalhabilidade. Deve-se cuidar para que as condições climáticas não interfiram na aplicação e cura da argamassa. Não deve ser executado em dias chuvosos e devem ser protegidos da ação direta do sol logo após a aplicação. Preparo manual. Sobre a base ou lastro previamente limpo e umedecido fixam-se gabaritos, distantes 2 m a 3 m entre si, que devem ser usados como referência do nivelamento da superfície. Será empregada a argamassa constituída de cimento e areia média ou grossa sem peneirar, no traço 1:3.

8.1.1.4.A4 - Piso intertravado pré-moldado em concreto, os blocos de concreto devem estar em conformidade com as Normas Brasileiras NBR-9780 e NBR-9781, sem apresentar fissuras, vazios, bordas quebradas ou rebarbas, devem ter cantos vivos e cor uniforme, com pigmentos que resistam à alcalinidade do cimento, à exposição aos raios solares e às intempéries. O terreno deverá ser nivelado e apiloado, com compactador tipo "sapo", removendo tocos e raízes; Os blocos de concreto serão assentados sobre uma camada de areia média, esparramada e sarrafeada, sem ser compactada, com espessura uniforme 4,0 a 5,0cm em toda a área; O corte das peças deverá ser executado com serra circular, munida de disco abrasivo; As juntas devem ser regulares, com espessura de aproximadamente 3,0mm, feitas com espaçadores e mantidas por linhas longitudinais e transversais esticadas; Após o assentamento, proceder a compactação inicial com vibro compactador de placa, pelo menos 2 vezes e em direções opostas, com sobreposição de percursos; Fazer o rejuntamento das peças com argamassa de cimento e areia no traço 1:3.

Obs.: Piso podo tátil (sugestão para o Projeto de Acessibilidade a ser feito).

Aplicação: Nas áreas externas e internas conforme Norma (NBR9050) e projeto de acessibilidade.

9. RODAPÉS, SOLEIRAS, PEITORIS E GUARDA CORPOS

9.1. Rodapé

9.1.1. Nos locais indicados em projeto, incluir rodapés rodapé poliestireno, altura 5 cm.

9.2. Soleiras

9.2.1. Todas as portas com acesso exterior ou com desnível de piso acima de 3cm terão soleira de granito branco Itaúnas, com 3cm de espessura.

9.2.2. As soleiras terão transpasse lateral de 3cm além do batente da porta.

9.2.3. Terão também um avanço de 3cm para o lado mais baixo, contando com corte longitudinal formando pingadeira sob a mesma. A borda superior deste avanço deverá ser boleada.

9.3. Peitoris

9.3.1. Todas as janelas terão peitoris de granito branco Itaúnas, com 3cm de espessura.

9.3.2. Os peitoris terão transpasse lateral de 3cm além do batente da janela.

9.3.3. Terão também um avanço de 3cm para o lado externo, contando com corte longitudinal formando pingadeira sob a mesma. A borda superior deste avanço deverá ser com acabamento duplo retificado.

10. INSTALAÇÕES

- As instalações deverão ser de primeira qualidade, atendendo às normas da ABNT e qualquer elemento ou peça que esteja em desacordo com as normas técnicas, com o projeto ou ainda, que estejam deficientes e comprometendo o bom funcionamento, deverão ser recuperadas ou substituídas por novas (fios, cabos, caixas, quadros, tomadas, interruptores, tubulações, aparelhos e demais acessórios).

11. METAIS SANITÁRIOS

11.1. Aparelhos sanitários

11.1.1. Serão instalados nos locais indicados em projeto conforme orientação do fabricante obedecendo o padrão de qualidade sem arranhões, rachaduras e danos à peça.

11.1.2. As cubas serão em louça branca, modelo para PcD, conforme detalhamento.

11.2. Metais sanitários

11.2.1. Torneiras em geral

11.2.1.1. Deverão ser instaladas conforme recomendação do fabricante, com uso de veda roscas. Deverão estar novas, brilhantes e isentas de escoriações e arranhões, com válvula perfeita, apresentando perfeito fechamento, sem que seja necessário o uso de força, e imune de gotejamentos.

11.2.2. Cubas de Inox em bancadas de granito

11.2.2.1. Nos ambientes indicados deverão ser usadas bancadas com cubas em aço inox em bancadas de Granito, conforme detalhamento.

Disposições finais

O presente memorial descritivo, em conformidade com as normativas vigentes, está sujeito à aprovação pelas autoridades competentes. Qualquer alteração subsequente deve ser realizada mediante aprovação formal e documentação apropriada.

Recomenda-se que, em caso de dúvidas ou necessidade de esclarecimentos adicionais, a equipe técnica seja consultada para assegurar a correta interpretação e implementação do projeto.

Informações adicionais relevantes podem ser encontradas nos memoriais descritivos de outras disciplinas, nos cadernos de detalhamento e nos manuais de identidade visual, os quais são parte integrante deste projeto.

As responsabilidades técnicas relacionadas à execução do projeto são claramente definidas. A equipe técnica envolvida é responsável por garantir o cumprimento dos padrões estabelecidos.

Os prazos de execução e o cronograma de obra estão detalhados em documentos anexos. Eventuais ajustes devem ser coordenados com a equipe de gerenciamento.

A conclusão bem-sucedida do projeto é medida pela conformidade com as especificações e normas estabelecidas. A aceitação formal ocorrerá após inspeção e aprovação final.

Este memorial descritivo encerra-se como parte integrante e fundamental do conjunto documental que orienta a realização deste projeto. A equipe responsável permanece à disposição para esclarecimentos adicionais.

INFORMAÇÕES DA PROPOSTA

PROPOSTA N° 14741.0960001/24-003

Dados da proposta

Entidade
FMS CORREIA PINTO/SC

CNPJ
14.741.096/0001-53

Programa
Atenção Básica

Componente
Requalifica UBS

Tipo de Obra
Construção

Tipo de Recurso
Programa

Porte
Porte I

Valor da Proposta
R\$ 2.026.110,00

Justificativa

O crescimento demográfico na área de abrangência indica a necessidade de uma infraestrutura de saúde adequada para atender à demanda crescente por serviços de saúde básicos e preventivos. Uma unidade de saúde localizada na comunidade facilita o acesso da população a serviços essenciais, promovendo assim a melhoria da qualidade de vida e o bem-estar geral. Uma unidade de saúde local pode fornecer atendimento inicial em casos de emergência e urgência, estabilizando pacientes antes do transporte para instalações de saúde mais especializadas.

Valor Empenhado
R\$ 2.228.721,00

Valor Pago
R\$ 0,00

Situação da Proposta
Favorável

Data do Cadastro
15/04/2024

Número da Portaria de Habilitação
3617

Data da Portaria de Habilitação
24/04/2024

Situação da obra
Em ação preparatória

Situação da proposta no SISPAG
SOLICITADO

Situação do monitoramento
Não monitorado

Último monitoramento
-

Localização

CNES
-

Nome do Estabelecimento
UBS PLANALTO

Município
Correia Pinto

UF
Santa Catarina

Bairro
Planalto Serrano

Endereço
Sebastião Bastos, S/n

CEP
88535-000

Latitude e Longitude
-27.595453862184176 / -50.35128057003021

Observações
-

Ambientes mínimos

Ambientes

Ambiente	Quantidade	Área mínima (m ²)
Almoxarifado	1	2,8
Área externa para embarque e desembarque de ambulância	1	21
Banheiro	1	4,8
Banheiro para funcionários	1	3,6
Circulação + Área de Paredes + Apoio Logístico	1	0
Consultório com sanitário anexo	1	9
Consultório indiferenciado / Acolhimento	2	9
Consultório odontológico para 2 Equipes	1	20
Copa	1	4,5
Depósito de material de limpeza (DML)	1	2
Depósito de Resíduos Comuns	1	1
Depósito de Resíduos Contaminados	1	1
Depósito de Resíduos Recicláveis	1	1
Expurgo do CME - Central de Material Esterilizado	1	5
Farmácia (estocagem / dispensação de medicamentos)	1	14
Sala de administração e gerência do CME - Central de Material Esterilizado	1	7,5
Sala de atividades coletivas / Sala de ACS	1	20
Sala de curativos	1	9
Sala de esterilização/estocagem de material esterilizado do CME - Central de Material Esterilizado	1	5
Sala de imunização	1	9
Sala de inalação coletiva	1	6,4
Sala de Procedimento / Coleta	1	10
Sala de recepção e espera	1	23
Sanitário do consultório (Portador de Necessidades Especiais - PNE)	1	3,2

Ambiente	Quantidade	Área mínima (m²)
Sanitário para Portador de Necessidades Especiais - PNE	1	3,2

Fotografias

Fotografia	Quantidade anexada	Última atualização
Terreno	7	15/04/2024

Documentos

Documento	Última atualização	Anexado por
Regularização formal da propriedade (certidão emitida por cartório de imóveis)	15/04/2024	EDESIO ALEXANDRE ALVES

Pareceres

proposta - Favorável

Data de envio para análise
15/04/2024

Data do parecer
18/04/2024

Observação/Justificativa

Considerando as Portarias GM/MS nº 1.517 de 09/10/2023 e nº 1.735 de 07/11/2023, que instituíram o processo de seleção para participação em modalidades específicas do eixo da Saúde no âmbito do Programa de Aceleração do Crescimento (Novo PAC);

Considerando a Portaria GM/MS nº 3.257, de 07 de março de 2024, que divulgou o resultado do processo de seleção para participação em modalidades específicas do eixo da Saúde no âmbito do Programa de Aceleração do Crescimento (Novo PAC).

Considerando a Portaria de Consolidação Nº 6, de 28 de setembro de 2017, seção III, subseção I que redefine o Componente Construção do Programa de Requalificação de Unidades Básicas de Saúde (UBS);

Considerando os art. 1104 ao art. 1120 da Portaria de Consolidação Nº 6, de 28 de setembro de 2017, que dispõe sobre as transferências, fundo a fundo, de recursos financeiros de capital ou corrente, do Ministério da Saúde a Estados, Distrito Federal e Municípios destinados à execução de obras de construção, ampliação e reforma.

Considerando a Resolução nº 10/CIT, de 8 de dezembro de 2016, que dispõe complementarmente sobre o planejamento integrado das despesas de capital e custeio para os investimentos em novos serviços de saúde no âmbito do SUS;

Ressaltamos que, para liberação da parcela única, na etapa de ação preparatória, será necessário apresentar no Sistema de Monitoramento de Obras - SISMOB a certidão emitida em cartório de registro de imóveis comprovando o exercício de plenos poderes do ente federativo sobre o terreno, admitindo-se, alternativamente a apresentação de declaração de dominialidade e documentos que comprovem a posse, conforme § 2º, Art. 1110, da Portaria de Consolidação Nº 6, de 28 de setembro de 2017.

Considerando, que no cadastro da proposta de projeto no SISMOB as respostas ao questionário eletrônico sobre o

Assinado eletronicamente por FLAVIA HELENA GOMES MESQUITA, EDILSON GERMINIANI DOS SANTOS, EDESIO ALEXANDRE ALVES JULIO. Este documento é cópia do original, para obtê-lo acesse <https://correioapinto-e2.ciga.sc.gov.br/#/documento/dcf79dd67-a00b-40c1-b771-b4f28d828e9c>.

atendimento dos requisitos estabelecidos na Política ou Programa estão adequadas nos termos do art. 1107 da Portaria de Consolidação nº 06/2017, esta Secretaria de Atenção Primária à Saúde - SAPS, posiciona-se com parecer de mérito FAVORÁVEL, para a construção da Unidade Básica de Saúde.

É importante lembrar que toda UBS é um equipamento público e deve ser acessível de acordo com a Lei Federal de Acessibilidade - Lei nº 10.098, de 19 de dezembro de 2000, a NBR-9050 e em conformidade com a RDC Anvisa nº 50/2002.

Pagamentos

Parcela única

Situação

Aguardando superação da etapa de Ação preparatória

Proposta com valor empenhado

De: SISMOB (sistema.sismob@saude.gov.br)

Para: engedesio@yahoo.com.br

Data: quarta-feira, 22 de maio de 2024 às 01:13 BRT



VOCÊ POSSUI UM NOVO ALERTA

A proposta nº 14741.0960001/24-003, para Construção do estabelecimento UBS PLANALTO teve valor empenhado.

[VISUALIZAR PROPOSTA](#)

Esta é uma mensagem gerada automaticamente, portanto não pode ser respondida.

Para maiores informações acesse o [portal do SISMOB](#), ou entre em contato através do 136 Disque Saúde.

Esta mensagem pode conter informação confidencial e/ou privilegiada. Se você não for o destinatário ou a pessoa autorizada a receber esta mensagem, não pode usar, copiar ou divulgar as informações nela contidas ou tomar qualquer ação baseada nessas informações. Se você recebeu esta mensagem por engano, por favor avise imediatamente o remetente, respondendo o e-mail e em seguida apague-o.



Sistema de Monitoramento de Obras

Versão 2.20.06

Assinado eletronicamente por:

- * FLAVIA HELENA GOMES MESQUITA (***.873.879-**) em 11/06/2024 15:17:08 com assinatura qualificada (ICP-Brasil)
- * EDILSON GERMINIANI DOS SANTOS (***.053.409-**) em 11/06/2024 17:30:52 com assinatura qualificada (ICP-Brasil)
- * EDESIO ALEXANDRE ALVES JULIO (***.918.569-**) em 12/06/2024 14:07:22 com assinatura qualificada (ICP-Brasil)

Este documento é cópia do original assinado eletronicamente.

Para obter o original utilize o código QR abaixo ou acesse o endereço:

<https://correiapinto-e2.ciga.sc.gov.br/#/documento/dc79dd67-a00b-40c1-b771-b4f28d828e9c>

