



1. RESPONSÁVEL TÉCNICO

Nome Civil/Social: ELLEN CRISTINI MEDEIROS
Título Profissional: Arquiteto(a) e Urbanista

CPF: 120.XXX.XXX-42
Nº do Registro: 00A3017320

2. DETALHES DO RRT

Nº do RRT: NÃO REGISTRADO
Data de Cadastro: 04/11/2024
Data de Registro:

Modalidade: RRT SIMPLES
Forma de Registro: INICIAL
Forma de Participação: INDIVIDUAL

2.1 Valor do RRT

Atenção: Este item será preenchido automaticamente pelo SICCAU após a identificação do pagamento pela compensação bancária. Para comprovação deste documento é necessária a apresentação do respectivo comprovante de pagamento

3. DADOS DO SERVIÇO/CONTRATANTE

3.1 Serviço 001

Contratante: PREFEITURA MUNICIPAL DE CORREIA PINTO
Tipo: Pessoa Jurídica de Direito Público
Valor do Serviço/Honorários: R\$0,00

CPF/CNPJ: 75.XXX.XXX/0001-45
Data de Início: 04/11/2024
Data de Previsão de Término:

3.1.1 Endereço da Obra/Serviço

País: Brasil
Tipo Logradouro: RUA
Logradouro: GETÚLIO VARGAS
Bairro: CENTRO

CEP: 88535000
Nº: 0
Complemento: PRAÇA DOMINGOS ALVES RODRIGUES
Cidade/UF: CORREIA PINTO/SC

3.1.2 Atividade(s) Técnica(s)

Grupo: PROJETO
Atividade: 1.1.2 - Projeto arquitetônico
Grupo: PROJETO
Atividade: 1.7.3 - Orçamento
Grupo: ATIVIDADES ESPECIAIS EM ARQUITETURA E URBANISMO
Atividade: 5.4 - VISTORIA

Quantidade: 13,39
Unidade: metro quadrado
Quantidade: 13,39
Unidade: metro quadrado
Quantidade: 13,39
Unidade: metro quadrado

3.1.3 Tipologia

Tipologia: Público

3.1.4 Descrição da Obra/Serviço

CONSTRUÇÃO MODULAR OFF-SITE, DE UM CENTRO DE BANHEIRO NA PRAÇA DOMINGOS ALVES RODRIGUES.



3.1.5 Declaração de Acessibilidade

Declaro o atendimento às regras de acessibilidade previstas em legislação e em normas técnicas pertinentes para as edificações abertas ao público, de uso público ou privativas de uso coletivo, conforme § 1º do art. 56 da Lei nº 13146, de 06 de julho de 2015.

4. RRT VINCULADO POR FORMA DE REGISTRO

Nº do RRT	Contratante	Forma de Registro	Data de Registro
NÃO REGISTRADO	PREFEITURA MUNICIPAL DE CORREIA PINTO	INICIAL	04/11/2024

5. DECLARAÇÃO DE VERACIDADE

Declaro para os devidos fins de direitos e obrigações, sob as penas previstas na legislação vigente, que as informações cadastradas neste RRT são verdadeiras e de minha responsabilidade técnica e civil.

6. ASSINATURA ELETRÔNICA

Documento assinado eletronicamente por meio do SICCAU do arquiteto(a) e urbanista ELLEN CRISTINI MEDEIROS, registro CAU nº 00A3017320, na data e hora: , com o uso de login e de senha. O **CPF/CNPJ** está oculto visando proteger os direitos fundamentais de liberdade, privacidade e o livre desenvolvimento da personalidade da pessoa natural (**LGPD**).





PO - PLANILHA ORÇAMENTÁRIA
Orçamento Base para Licitação - (SELECIONAR)

Grau de Sigilo
#PUBLICO

Nº OPERAÇÃO 0	Nº SICONV 0	PROponente / TOMADOR PREFEITURA MUNICIPAL CORREIA PINTO (BANHEIRO)	APELIDO DO EMPREENDIMENTO CONSTRUÇÃO MODULAR - BANHEIROS			
LOCALIDADE SINAPI FLORIANOPOLIS	DATA BASE 09-24 (DES.)	DESCRIÇÃO DO LOTE CONSTRUÇÃO DE BANHEIROS NA PRAÇA DOMINGOS ALVES	MUNICÍPIO / UF CORREIA PINTO / SC	BDI 1 26,38%	BDI 2 0,00%	BDI 3 0,00%

Item	Fonte	Código	Descrição	Unidade	Quantidade	Custo Unitário (sem BDI) (R\$)	BDI (%)	Preço Unitário (com BDI) (R\$)	Preço Total (R\$)	
CONSTRUÇÃO DE BANHEIROS NA PRAÇA DOMINGOS ALVES RODRIGUES									153.663,61	
1.								-	153.663,61	
1.1.			SERVIÇOS PRELIMINARES					-	588,92	
1.1.1.	SINAPI	98524	LIMPEZA MANUAL DE VEGETAÇÃO EM TERRENO COM ENXADA. AF_03/2024	M2	15,00	4,40	BDI 1	5,56	83,40	RA
1.1.2.	SINAPI	4813	PLACA DE OBRA (PARA CONSTRUCAO CIVIL) EM CHAPA GALVANIZADA *N. 22*, ADESIVADA, DE *2,4 X 1,2* M (SEM POSTES PARA FIXACAO)	-	1,00	400,00	BDI 1	505,52	505,52	RA
1.2.			FUNDAÇÃO					-	5.619,12	
1.2.1.	SINAPI	97101	EXECUÇÃO DE RADIER, ESPESSURA DE 10 CM, FCK = 30 MPA, COM USO DE FORMAS EM MADEIRA SERRADA. AF_09/2021	M2	13,39	184,86	BDI 1	233,63	3.128,31	RA
1.2.2.	SINAPI	99059	LOCAÇÃO CONVENCIONAL DE OBRA, UTILIZANDO GABARITO DE TÁBUAS CORRIDAS PONTALETADAS A CADA 2,00M - 2 UTILIZAÇÕES. AF_03/2024	M	23,50	82,97	BDI 1	104,86	2.464,21	RA
1.2.3.	Composição	002	ESPAÇADOR PLASTICO H40MM - FORNECIEMENTO E INSTALAÇÃO	UND	14,00	1,50	BDI 1	1,90	26,60	RA
1.3.			ESTRUTURA					-	82.137,57	
1.3.1.	SINAPI	100764	VIGA METÁLICA EM PERFIL LAMINADO OU SOLDADO EM AÇO ESTRUTURAL, COM CONEXÕES SOLDADAS, INCLUSOS MÃO DE OBRA, TRANSPORTE E IÇAMENTO UTILIZANDO GUINDASTE - FORNECIEMENTO E INSTALAÇÃO. AF_01/2020_PA	KG	2.941,98	14,00	BDI 1	17,69	52.043,63	RA
1.3.2.	SINAPI	100766	PILAR METÁLICO PERFIL LAMINADO OU SOLDADO EM AÇO ESTRUTURAL, COM CONEXÕES SOLDADAS, INCLUSOS MÃO DE OBRA, TRANSPORTE E IÇAMENTO UTILIZANDO GUINDASTE - FORNECIEMENTO E INSTALAÇÃO. AF_01/2020_PA	KG	1.983,78	12,00	BDI 1	15,17	30.093,94	RA
1.4.			COBERTURA					-	5.330,85	
1.4.1.	SINAPI	94216	TELHAMENTO COM TELHA METÁLICA TERMOACÚSTICA E = 30 MM, COM ATÉ 2 ÁGUAS, INCLUSO IÇAMENTO. AF_07/2019	M2	21,15	180,00	BDI 1	227,48	4.811,20	RA
1.4.2.	SINAPI	94228	CALHA EM CHAPA DE AÇO GALVANIZADO NÚMERO 24, DESENVOLVIMENTO DE 50 CM, INCLUSO TRANSPORTE VERTICAL. AF_07/2019	M	5,14	80,00	BDI 1	101,10	519,65	RA
1.5.			FECHAMENTO					-	29.494,68	
1.5.1.	Composição	004	PAINEL ESTRUTURAL PARA LAJE SECA REVESTIDO EM PLACA CIMENTICIA, DE 1,20 X 2,50 M, E = 40 MM - FORNECIEMENTO E INSTALAÇÃO	M²	13,39	105,70	BDI 1	133,58	1.788,64	RA
1.5.2.	Composição	006	PAINEL TERMOISOLANTE PARA FECHAMENTOS , LARGURA UTIL DE 1100 MM, COM ESPESSURA 50 MM (TETO)- FORNECIEMENTO E INSTALAÇÃO	M²	16,50	318,92	BDI 1	403,05	6.650,33	RA
1.5.3.	Composição	005	PAINEL TERMOISOLANTE PARA FECHAMENTOS , LARGURA UTIL DE 1100 MM, COM ESPESSURA 40/50 MM (PAREDE)- FORNECIEMENTO E INSTALAÇÃO	M²	52,80	289,00	BDI 1	365,24	19.284,67	RA
1.5.4.	SINAPI	96121	ACABAMENTOS PARA FORRO (RODA-FORRO EM PERFIL METÁLICO E PLÁSTICO). AF_08/2023	M	74,80	11,84	BDI 1	14,96	1.119,01	RA
1.5.5.	SINAPI	94590	CONTRAMARCO DE ALUMÍNIO, FIXAÇÃO COM PARAFUSO - FORNECIEMENTO E INSTALAÇÃO. AF_12/2019	M	28,30	18,23	BDI 1	23,04	652,03	RA

RECURSO

↓



PO - PLANILHA ORÇAMENTÁRIA
Orçamento Base para Licitação - (SELECIONAR)

Grau de Sigilo
#PUBLICO

Nº OPERAÇÃO 0	Nº SICONV 0	PROponente / Tomador PREFEITURA MUNICIPAL CORREIA PINTO (BANHEIRO)	APELIDO DO EMPREENDIMENTO CONSTRUÇÃO MODULAR - BANHEIROS			
LOCALIDADE SINAPI FLORIANOPOLIS	DATA BASE 09-24 (DES.)	DESCRIÇÃO DO LOTE CONSTRUÇÃO DE BANHEIROS NA PRAÇA DOMINGOS ALVES	MUNICÍPIO / UF CORREIA PINTO / SC	BDI 1 26,38%	BDI 2 0,00%	BDI 3 0,00%

Item	Fonte	Código	Descrição	Unidade	Quantidade	Custo Unitário (sem BDI) (R\$)	BDI (%)	Preço Unitário (com BDI) (R\$)	Preço Total (R\$)	
CONSTRUÇÃO DE BANHEIROS NA PRAÇA DOMINGOS ALVES RODRIGUES									153.663,61	
1.6.			PINTURA					-	1.412,52	
1.6.1.	SINAPI	100719	PINTURA COM TINTA ALQUÍDICA DE FUNDO (TIPO ZARCÃO) PULVERIZADA SOBRE PERFIL METÁLICO EXECUTADO EM FÁBRICA (POR DEMÃO). AF_01/2020_PE	M2	15,28	10,53	BDI 1	13,31	203,38	RA
1.6.2.	SINAPI	100751	PINTURA COM TINTA EPOXÍDICA DE ACABAMENTO PULVERIZADA SOBRE PERFIL METÁLICO EXECUTADO EM FÁBRICA (02 DEMÃOS). AF_01/2020_PE	M2	26,32	36,35	BDI 1	45,94	1.209,14	RA
1.7.			REVESTIMENTOS					-	2.252,47	
1.7.1.	SINAPI	87262	REVESTIMENTO CERÂMICO PARA PISO COM PLACAS TIPO PORCELANATO DE DIMENSÕES 60X60 CM APLICADA EM AMBIENTES DE ÁREA ENTRE 5 M² E 10 M². AF_02/2023_PE	M2	13,39	133,11	BDI 1	168,22	2.252,47	RA
1.8.			INSTALAÇÕES ELÉTRICAS					-	3.253,88	
1.8.1.	SINAPI	91926	CABO DE COBRE FLEXÍVEL ISOLADO, 2,5 MM², ANTI-CHAMA 450/750 V, PARA CIRCUITOS TERMINAIS - FORNECIMENTO E INSTALAÇÃO. AF_03/2023	M	95,20	4,03	BDI 1	5,09	484,57	RA
1.8.2.	SINAPI	91924	CABO DE COBRE FLEXÍVEL ISOLADO, 1,5 MM², ANTI-CHAMA 450/750 V, PARA CIRCUITOS TERMINAIS - FORNECIMENTO E INSTALAÇÃO. AF_03/2023	M	15,20	2,82	BDI 1	3,56	54,11	RA
1.8.3.	SINAPI	91996	TOMADA MÉDIA DE EMBUTIR (1 MÓDULO), 2P+T 10 A, INCLUINDO SUPORTE E PLACA - FORNECIMENTO E INSTALAÇÃO. AF_03/2023	UN	2,00	35,00	BDI 1	44,23	88,46	RA
1.8.4.	SINAPI	92023	INTERRUPTOR SIMPLES (1 MÓDULO) COM 1 TOMADA DE EMBUTIR 2P+T 10 A, INCLUINDO SUPORTE E PLACA - FORNECIMENTO E INSTALAÇÃO. AF_03/2023	UN	3,00	53,86	BDI 1	68,07	204,21	RA
1.8.5.	SINAPI	97597	SENSOR DE PRESENÇA COM FOTOCÉLULA, FIXAÇÃO EM TETO - FORNECIMENTO E INSTALAÇÃO. AF_09/2024	UN	1,00	79,63	BDI 1	100,64	100,64	RA
1.8.6.	SINAPI	93653	DISJUNTOR MONOPOLAR TIPO DIN, CORRENTE NOMINAL DE 10A - FORNECIMENTO E INSTALAÇÃO. AF_10/2020	UN	2,00	11,19	BDI 1	14,14	28,28	RA
1.8.7.	SINAPI	93658	DISJUNTOR MONOPOLAR TIPO DIN, CORRENTE NOMINAL DE 40A - FORNECIMENTO E INSTALAÇÃO. AF_10/2020	UN	2,00	20,00	BDI 1	25,28	50,56	RA
1.8.8.	SINAPI-I	39455	DISPOSITIVO DR, 4 POLOS, SENSIBILIDADE DE 30 MA, CORRENTE DE 25 A, TIPO AC	UN	1,00	143,00	BDI 1	180,72	180,72	RA
1.8.9.	SINAPI	91831	ELETRODUTO FLEXÍVEL CORRUGADO, PVC, DN 20 MM (1/2"), PARA CIRCUITOS TERMINAIS, INSTALADO EM FORRO - FORNECIMENTO E INSTALAÇÃO. AF_03/2023_PA	M	35,20	15,57	BDI 1	19,68	692,74	RA
1.8.10.	SINAPI	91839	ELETRODUTO FLEXÍVEL LISO, PEAD, DN 32 MM (1"), PARA CIRCUITOS TERMINAIS, INSTALADO EM FORRO - FORNECIMENTO E INSTALAÇÃO. AF_03/2023_PA	M	3,20	17,46	BDI 1	22,07	70,62	RA
1.8.11.	SINAPI	97599	LUMINÁRIA DE EMERGÊNCIA, COM 30 LÂMPADAS LED DE 2 W, SEM REATOR - FORNECIMENTO E INSTALAÇÃO. AF_09/2024	UN	2,00	18,00	BDI 1	22,75	45,50	RA
1.8.12.	Composição	011	LUMINARIA LED QUADRADA 24 W SOBREPOR FORNECIMENTO E INSTALAÇÃO	UNI	5,00	76,00	BDI 1	96,05	480,25	RA
1.8.13.	SINAPI-I	39796	QUADRO DE DISTRIBUICAO, SEM BARRAMENTO, EM PVC, DE EMBUTIR, PARA 12 DISJUNTORES NEMA OU 16 DISJUNTORES DIN	UN	1,00	118,00	BDI 1	149,13	149,13	RA

RECURSO

↓



PO - PLANILHA ORÇAMENTÁRIA
Orçamento Base para Licitação - (SELECIONAR)

Grau de Sigilo
#PUBLICO

Nº OPERAÇÃO 0	Nº SICONV	PROponente / TOMADOR 0 PREFEITURA MUNICIPAL CORREIA PINTO (BANHEIRO)	APELIDO DO EMPREENDIMENTO CONSTRUÇÃO MODULAR - BANHEIROS			
LOCALIDADE SINAPI FLORIANOPOLIS	DATA BASE 09-24 (DES.)	DESCRIÇÃO DO LOTE CONSTRUÇÃO DE BANHEIROS NA PRAÇA DOMINGOS ALVES	MUNICÍPIO / UF CORREIA PINTO / SC	BDI 1 26,38%	BDI 2 0,00%	BDI 3 0,00%

Item	Fonte	Código	Descrição	Unidade	Quantidade	Custo Unitário (sem BDI) (R\$)	BDI (%)	Preço Unitário (com BDI) (R\$)	Preço Total (R\$)	
CONSTRUÇÃO DE BANHEIROS NA PRAÇA DOMINGOS ALVES RODRIGUES										153.663,61
1.8.14.	SINAPI	96986	HASTE DE ATERRAMENTO, DIÂMETRO 3/4", COM 3 METROS - FORNECIMENTO E INSTALAÇÃO. AF_08/2023	UN	2,00	109,71	BDI 1	138,65	277,30	RA
1.8.15.	Composição	009	RELÉ TEMPORIZADO, COMANDO SIMPLES FORNECIMENTO E INSTALAÇÃO	UNI	1,00	150,00	BDI 1	189,57	189,57	RA
1.8.16.	Composição	122	ARANDELA OVAL FLAT LED 14W 6500K IP65 - FORNECIMENTO E INSTALAÇÃO	UND	2,00	62,20	BDI 1	78,61	157,22	RA
1.9.			ESGOTO					-	811,47	
1.9.1.	SINAPI	89744	JOELHO 90 GRAUS, PVC, SERIE NORMAL, ESGOTO PREDIAL, DN 100 MM, JUNTA ELÁSTICA, FORNECIDO E INSTALADO EM RAMAL DE DESCARGA OU RAMAL DE ESGOTO SANITÁRIO. AF_08/2022	UN	3,00	26,02	BDI 1	32,88	98,64	RA
1.9.2.	SINAPI	89707	CAIXA SIFONADA, PVC, DN 100 X 100 X 50 MM, JUNTA ELÁSTICA, FORNECIDA E INSTALADA EM RAMAL DE DESCARGA OU EM RAMAL DE ESGOTO SANITÁRIO. AF_08/2022	UN	3,00	48,95	BDI 1	61,86	185,58	RA
1.9.3.	SINAPI	89724	JOELHO 90 GRAUS, PVC, SERIE NORMAL, ESGOTO PREDIAL, DN 40 MM, JUNTA SOLDÁVEL, FORNECIDO E INSTALADO EM RAMAL DE DESCARGA OU RAMAL DE ESGOTO SANITÁRIO. AF_08/2022	UN	4,00	10,24	BDI 1	12,94	51,76	RA
1.9.4.	SINAPI	89726	JOELHO 45 GRAUS, PVC, SERIE NORMAL, ESGOTO PREDIAL, DN 40 MM, JUNTA SOLDÁVEL, FORNECIDO E INSTALADO EM RAMAL DE DESCARGA OU RAMAL DE ESGOTO SANITÁRIO. AF_08/2022	UN	3,00	10,44	BDI 1	13,19	39,57	RA
1.9.5.	SINAPI	89728	CURVA CURTA 90 GRAUS, PVC, SERIE NORMAL, ESGOTO PREDIAL, DN 40 MM, JUNTA SOLDÁVEL, FORNECIDO E INSTALADO EM RAMAL DE DESCARGA OU RAMAL DE ESGOTO SANITÁRIO. AF_08/2022	UN	1,00	12,80	BDI 1	16,18	16,18	RA
1.9.6.	SINAPI-I	38418	BUCHA DE REDUCAO, PVC, LONGA, SERIE R, DN 50 X 40 MM, PARA ESGOTO PREDIAL	UN	1,00	4,67	BDI 1	5,90	5,90	RA
1.9.7.	SINAPI	89714	TUBO PVC, SERIE NORMAL, ESGOTO PREDIAL, DN 100 MM, FORNECIDO E INSTALADO EM RAMAL DE DESCARGA OU RAMAL DE ESGOTO SANITÁRIO. AF_08/2022	M	2,50	36,26	BDI 1	45,83	114,58	RA
1.9.8.	SINAPI	89712	TUBO PVC, SERIE NORMAL, ESGOTO PREDIAL, DN 50 MM, FORNECIDO E INSTALADO EM RAMAL DE DESCARGA OU RAMAL DE ESGOTO SANITÁRIO. AF_08/2022	M	2,30	26,02	BDI 1	32,88	75,62	RA
1.9.9.	SINAPI	89711	TUBO PVC, SERIE NORMAL, ESGOTO PREDIAL, DN 40 MM, FORNECIDO E INSTALADO EM RAMAL DE DESCARGA OU RAMAL DE ESGOTO SANITÁRIO. AF_08/2022	M	8,50	20,82	BDI 1	26,31	223,64	RA
1.10.			PLUVIAL					-	273,00	
1.10.1.	SINAPI	89511	TUBO PVC, SÉRIE R, ÁGUA PLUVIAL, DN 75 MM, FORNECIDO E INSTALADO EM RAMAL DE ENCAMINHAMENTO. AF_06/2022	M	6,00	36,00	BDI 1	45,50	273,00	RA
1.11.			ÁGUA FRIA					-	192,06	
1.11.1.	SINAPI-I	1956	CURVA DE PVC 90 GRAUS, SOLDÁVEL, 25 MM, COR MARROM, PARA ÁGUA FRIA PREDIAL	UN	7,00	2,84	BDI 1	3,59	25,13	RA
1.11.2.	SINAPI	89363	JOELHO 45 GRAUS, PVC, SOLDÁVEL, DN 25MM, INSTALADO EM RAMAL OU SUB-RAMAL DE ÁGUA - FORNECIMENTO E INSTALAÇÃO. AF_06/2022	UN	6,00	10,34	BDI 1	13,07	78,42	RA

RECURSO
↓



PO - PLANILHA ORÇAMENTÁRIA
Orçamento Base para Licitação - (SELECIONAR)

Grau de Sigilo
#PÚBLICO

Nº OPERAÇÃO 0	Nº SICONV 0	PROponente / TOMADOR PREFEITURA MUNICIPAL CORREIA PINTO (BANHEIRO)	APELIDO DO EMPREENDIMENTO CONSTRUÇÃO MODULAR - BANHEIROS			
LOCALIDADE SINAPI FLORIANÓPOLIS	DATA BASE 09-24 (DES.)	DESCRIÇÃO DO LOTE CONSTRUÇÃO DE BANHEIROS NA PRAÇA DOMINGOS ALVES	MUNICÍPIO / UF CORREIA PINTO / SC	BDI 1 26,38%	BDI 2 0,00%	BDI 3 0,00%

Item	Fonte	Código	Descrição	Unidade	Quantidade	Custo Unitário (sem BDI) (R\$)	BDI (%)	Preço Unitário (com BDI) (R\$)	Preço Total (R\$)	
CONSTRUÇÃO DE BANHEIROS NA PRAÇA DOMINGOS ALVES RODRIGUES										153.663,61
1.11.3.	SINAPI	89446	TUBO, PVC, SOLDÁVEL, DE 25MM, INSTALADO EM PRUMADA DE ÁGUA - FORNECIMENTO E INSTALAÇÃO. AF_06/2022	M	9,50	5,12	BDI 1	6,47	61,47	RA
1.11.4.	SINAPI-I	3533	JOELHO DE REDUCAO, PVC SOLDÁVEL, 90 GRAUS, 25 MM X 20 MM, COR MARROM, PARA AGUA FRIA PREDIAL	UN	1,00	2,60	BDI 1	3,29	3,29	RA
1.11.5.	SINAPI-I	3868	LUVA DE REDUCAO SOLDÁVEL, PVC, 25 MM X 20 MM, PARA AGUA FRIA PREDIAL	UN	6,00	1,33	BDI 1	1,68	10,08	RA
1.11.6.	SINAPI	88248	AUXILIAR DE ENCANADOR OU BOMBEIRO HIDRÁULICO COM ENCARGOS COMPLEMENTARES	H	0,50	21,63	BDI 1	27,34	13,67	RA
1.12.			ESQUADRIAS					-	12.075,58	
1.12.1.	SINAPI	91338	PORTA DE ALUMÍNIO DE ABRIR COM LAMBRI, COM GUARNIÇÃO, FIXAÇÃO COM PARAFUSOS - FORNECIMENTO E INSTALAÇÃO. AF_12/2019	M2	7,10	1.230,00	BDI 1	1.554,47	11.036,74	RA
1.12.2.	SINAPI	94569	JANELA DE ALUMÍNIO TIPO MAXIM-AR, COM VIDROS, BATENTE E FERRAGENS, EXCLUSIVE ALIZAR, ACABAMENTO E CONTRAMARCO. FORNECIMENTO E INSTALAÇÃO. AF_12/2019	M2	1,20	685,00	BDI 1	865,70	1.038,84	RA
1.13.			LOUÇAS					-	7.250,93	
1.13.1.	SINAPI	86932	VASO SANITÁRIO SIFONADO COM CAIXA ACOPLADA LOUÇA BRANCA - PADRÃO MÉDIO, INCLUSO ENGATE FLEXÍVEL EM METAL CROMADO, 1/2 X 40CM - FORNECIMENTO E INSTALAÇÃO. AF_01/2020	UN	2,00	520,00	BDI 1	657,18	1.314,36	RA
1.13.2.	SINAPI	95471	VASO SANITÁRIO SIFONADO CONVENCIONAL PARA PCD SEM FURO FRONTAL COM LOUÇA BRANCA SEM ASSENTO - FORNECIMENTO E INSTALAÇÃO. AF_01/2020	UN	1,00	733,94	BDI 1	927,55	927,55	RA
1.13.3.	SINAPI	100849	ASSENTO SANITÁRIO CONVENCIONAL - FORNECIMENTO E INSTALACAO. AF_01/2020	UN	3,00	45,30	BDI 1	57,25	171,75	RA
1.13.4.	SINAPI	95547	SABONETEIRA PLASTICA TIPO DISPENSER PARA SABONETE LIQUIDO COM RESERVATORIO 800 A 1500 ML, INCLUSO FIXAÇÃO. AF_01/2020	UN	3,00	59,00	BDI 1	74,56	223,68	RA
1.13.5.	SINAPI	86943	LAVATÓRIO LOUÇA BRANCA SUSPENSO, 29,5 X 39CM OU EQUIVALENTE, PADRÃO POPULAR, INCLUSO SIFÃO FLEXÍVEL EM PVC, VÁLVULA E ENGATE FLEXÍVEL 30CM EM PLÁSTICO E TORNEIRA CROMADA DE MESA, PADRÃO POPULAR - FORNECIMENTO E INSTALAÇÃO. AF_01/2020	UN	1,00	270,00	BDI 1	341,23	341,23	RA
1.13.6.	SINAPI	86939	LAVATÓRIO LOUÇA BRANCA COM COLUNA, *44 X 35,5* CM, PADRÃO POPULAR, INCLUSO SIFÃO FLEXÍVEL EM PVC, VÁLVULA E ENGATE FLEXÍVEL 30CM EM PLÁSTICO E COM TORNEIRA CROMADA PADRÃO POPULAR - FORNECIMENTO E INSTALAÇÃO. AF_01/2020	UN	2,00	451,94	BDI 1	571,16	1.142,32	RA
1.13.7.	SINAPI-I	37400	PAPELEIRA PLASTICA TIPO DISPENSER PARA PAPEL HIGIENICO ROLAO	UN	3,00	51,95	BDI 1	65,65	196,95	RA
1.13.8.	SINAPI	100871	BARRA DE APOIO RETA, EM ALUMINIO, COMPRIMENTO 70 CM, FIXADA NA PAREDE - FORNECIMENTO E INSTALAÇÃO. AF_01/2020	UN	1,00	346,28	BDI 1	437,63	437,63	RA
1.13.9.	SINAPI	100874	PUXADOR PARA PCD, FIXADO NA PORTA - FORNECIMENTO E INSTALAÇÃO. AF_01/2020	UN	1,00	334,57	BDI 1	422,83	422,83	RA

RECURSO

↓



PO - PLANILHA ORÇAMENTÁRIA
Orçamento Base para Licitação - (SELECIONAR)

Grau de Sigilo
#PUBLICO

Nº OPERAÇÃO 0	Nº SICONV 0	PROponente / TOMADOR PREFEITURA MUNICIPAL CORREIA PINTO (BANHEIRO)	APELIDO DO EMPREENDIMENTO CONSTRUÇÃO MODULAR - BANHEIROS			
LOCALIDADE SINAPI FLORIANÓPOLIS	DATA BASE 09-24 (DES.)	DESCRIÇÃO DO LOTE CONSTRUÇÃO DE BANHEIROS NA PRAÇA DOMINGOS ALVES	MUNICÍPIO / UF CORREIA PINTO / SC	BDI 1 26,38%	BDI 2 0,00%	BDI 3 0,00%

Item	Fonte	Código	Descrição	Unidade	Quantidade	Custo Unitário (sem BDI) (R\$)	BDI (%)	Preço Unitário (com BDI) (R\$)	Preço Total (R\$)	
CONSTRUÇÃO DE BANHEIROS NA PRAÇA DOMINGOS ALVES RODRIGUES										
153.663,61										
1.13.10.	Composição	021	BARRA DE APOIO RETA EM ALUMINIO COMPRIMENTO 40 CM FIXADA NA PAREDE - FORNECIMENTO E INSTALAÇÃO	M	2,00	150,00	BDI 1	189,57	379,14	RA
1.13.11.	SINAPI	100872	BARRA DE APOIO RETA, EM ALUMINIO, COMPRIMENTO 80 CM, FIXADA NA PAREDE - FORNECIMENTO E INSTALAÇÃO. AF_01/2020	UN	2,00	350,00	BDI 1	442,33	884,66	RA
1.13.12.	SINAPI	100858	MICTÓRIO SIFONADO LOUÇA BRANCA - PADRÃO MÉDIO - FORNECIMENTO E INSTALAÇÃO. AF_01/2020	UN	1,00	640,00	BDI 1	808,83	808,83	RA
1.14.			INSTALAÇÃO							
1.14.1.	Cotação	022	CAMINHÃO MUNCK INSTALAÇÃO	H	8,00	200,00	BDI 1	252,76	2.022,08	RA
1.14.2.	SINAPI	88278	MONTADOR DE ESTRUTURA METÁLICA COM ENCARGOS COMPLEMENTARES	H	32,00	23,45	BDI 1	29,64	948,48	RA

Encargos sociais: Para elaboração deste orçamento, foram utilizados os encargos sociais do SINAPI para a Unidade da Federação indicada.

Observações:

Foi considerado arredondamento de duas casas decimais para Quantidade; Custo Unitário; BDI; Preço Unitário; Preço Total.
Siglas da Composição do Investimento: RA - Rateio proporcional entre Repasse e Contrapartida; RP - 100% Repasse; CP - 100% Contrapartida; OU - 100% Outros.

CORREIA PINTO / SC
Local

quarta-feira, 30 de outubro de 2024
Data

Responsável Técnico
Nome: ELLEN MEDEIROS
CREA/CAU: A301732-0
ART/RRT: 0

RECURSO
↓

Nº OPERAÇÃO 0	Nº SICONV 0	PROPONENTE / TOMADOR PREFEITURA MUNICIPAL CORREIA PINTO (BANHEIRO)
-------------------------	-----------------------	--

APELIDO DO EMPREENDIMENTO / DESCRIÇÃO DO LOTE CONSTRUÇÃO MODULAR - BANHEIROS / CONSTRUÇÃO DE BANHEIROS NA PRAÇA DOMINGOS ALVES RODRIGUES
--

Conforme legislação tributária municipal, definir estimativa de percentual da base de cálculo para o ISS:	50,00%
Sobre a base de cálculo, definir a respectiva alíquota do ISS (entre 2% e 5%):	2,00%

BDI 1

TIPO DE OBRA Construção e Reforma de Edifícios
--

Itens	Siglas	% Adotado
Administração Central	AC	3,50%
Seguro e Garantia	SG	0,80%
Risco	R	1,10%
Despesas Financeiras	DF	1,05%
Lucro	L	7,80%
Tributos (impostos COFINS 3%, e PIS 0,65%)	CP	3,65%
Tributos (ISS, variável de acordo com o município)	ISS	1,00%
Tributos (Contribuição Previdenciária sobre a Receita Bruta - 0% ou 4,5% - Desoneração)	CPRB	4,50%
BDI SEM desoneração (Fórmula Acórdão TCU)	BDI PAD	20,41%
BDI COM desoneração	BDI DES	26,38%

Os valores de BDI foram calculados com o emprego da fórmula:

$$BDI = \frac{(1+AC + S + R + G) * (1 + DF) * (1+L)}{(1-CP-ISS-CRPB)} - 1$$

Declaro para os devidos fins que, conforme legislação tributária municipal, a base de cálculo deste tipo de obra corresponde à 50%, com a respectiva alíquota de 2%.

Declaro para os devidos fins que o regime de Contribuição Previdenciária sobre a Receita Bruta adotado para elaboração do orçamento foi COM Desoneração, e que esta é a alternativa mais adequada para a Administração Pública.

Observações:

CORREIA PINTO / SC
Local

quarta-feira, 30 de outubro de 2024
Data

Responsável Técnico
Nome: ELLEN MEDEIROS
CREA/CAU: A301732-0
ART/RRT: 0

BDI 2

Nº OPERAÇÃO 0	Nº SICONV 0	PROPONENTE / TOMADOR PREFEITURA MUNICIPAL CORREIA PINTO (BANHEIRO)
------------------	----------------	---

APELIDO DO EMPREENDIMENTO / DESCRIÇÃO DO LOTE CONSTRUÇÃO MODULAR - BANHEIROS / CONSTRUÇÃO DE BANHEIROS NA PRAÇA DOMINGOS ALVES RODRIGUES
--

Conforme legislação tributária municipal, definir estimativa de percentual da base de cálculo para o ISS:	50,00%
Sobre a base de cálculo, definir a respectiva alíquota do ISS (entre 2% e 5%):	2,00%

TIPO DE OBRA (SELECIONAR)

Itens	Siglas	% Adotado
Administração Central	AC	
Seguro e Garantia	SG	
Risco	R	
Despesas Financeiras	DF	
Lucro	L	
Tributos (impostos COFINS 3%, e PIS 0,65%)	CP	
Tributos (ISS, variável de acordo com o município)	ISS	0,00%
Tributos (Contribuição Previdenciária sobre a Receita Bruta - 0% ou 4,5% - Desoneração)	CPRB	0,00%
BDI SEM desoneração (Fórmula Acórdão TCU)	BDI PAD	0,00%
BDI COM desoneração	BDI DES	0,00%

#N/D #N/D

Os valores de BDI foram calculados com o emprego da fórmula:

$$BDI = \frac{(1+AC + S + R + G)*(1 + DF)*(1+L)}{(1-CP-ISS-CRPB)} - 1$$

Declaro para os devidos fins que, conforme legislação tributária municipal, a base de cálculo deste tipo de obra corresponde à 50%, com a respectiva alíquota de 2%.

Declaro para os devidos fins que o regime de Contribuição Previdenciária sobre a Receita Bruta adotado para elaboração do orçamento foi COM Desoneração, e que esta é a alternativa mais adequada para a Administração Pública.

Observações:

CORREIA PINTO / SC
Local

quarta-feira, 30 de outubro de 2024
Data

Responsável Técnico
Nome: ELLEN MEDEIROS
CREA/CAU: A301732-0
ART/RRT: 0

BDI 3

TIPO DE OBRA (SELECIONAR)

Nº OPERAÇÃO 0	Nº SICONV 0	PROPONENTE / TOMADOR PREFEITURA MUNICIPAL CORREIA PINTO (BANHEIRO)
------------------	----------------	---

APELIDO DO EMPREENDIMENTO / DESCRIÇÃO DO LOTE CONSTRUÇÃO MODULAR - BANHEIROS / CONSTRUÇÃO DE BANHEIROS NA PRAÇA DOMINGOS ALVES RODRIGUES
--

Conforme legislação tributária municipal, definir estimativa de percentual da base de cálculo para o ISS:	50,00%
Sobre a base de cálculo, definir a respectiva alíquota do ISS (entre 2% e 5%):	2,00%

Itens	Siglas	% Adotado
Administração Central	AC	
Seguro e Garantia	SG	
Risco	R	
Despesas Financeiras	DF	
Lucro	L	
Tributos (impostos COFINS 3%, e PIS 0,65%)	CP	
Tributos (ISS, variável de acordo com o município)	ISS	0,00%
Tributos (Contribuição Previdenciária sobre a Receita Bruta - 0% ou 4,5% - Desoneração)	CPRB	0,00%
BDI SEM desoneração (Fórmula Acórdão TCU)	BDI PAD	0,00%
BDI COM desoneração	BDI DES	0,00%

#N/D #N/D

Os valores de BDI foram calculados com o emprego da fórmula:

$$BDI = \frac{(1+AC + S + R + G)*(1 + DF)*(1+L)}{(1-CP-ISS-CRPB)} - 1$$

Declaro para os devidos fins que, conforme legislação tributária municipal, a base de cálculo deste tipo de obra corresponde à 50%, com a respectiva alíquota de 2%.

Declaro para os devidos fins que o regime de Contribuição Previdenciária sobre a Receita Bruta adotado para elaboração do orçamento foi COM Desoneração, e que esta é a alternativa mais adequada para a Administração Pública.

Observações:

CORREIA PINTO / SC
Local

quarta-feira, 30 de outubro de 2024
Data

Responsável Técnico
Nome: ELLEN MEDEIROS
CREA/CAU: A301732-0
ART/RRT: 0



QCI - Quadro de Composição do Investimento

Nº OPERAÇÃO 0	Nº SICONV 0	PROPONENTE / TOMADOR PREFEITURA MUNICIPAL CORREIA PINTO (BANHEIRO)	MUNICÍPIO / UF CORREIA PINTO / SC	VALORES CONTRATADOS (R\$):			
APELIDO DO EMPREENDIMENTO CONSTRUÇÃO MODULAR - BANHEIROS				RECURSO (SELECIONAR)	REPASSE 153.663,61	CONTRAPARTIDA 0,00	INVESTIMENTO 153.663,61

Saldo a Reprogramar	Repasse (R\$) -	Contrapartida (R\$) -
------------------------	--------------------	--------------------------

Meta	Item de Investimento	Subitem de Investimento	Descrição da Meta	Situação	Quantidade	Unid.	Lote de Licitação / nº do CTEF	Repasse (R\$)	Contrapartida Financeira (R\$)	Outros (R\$)	Investimento (R\$)
1.			0				LOTE 1	153.663,61	-	-	153.663,61
2.								-	-	-	-
3.								-	-	-	-
4.								-	-	-	-
5.								-	-	-	-
6.								-	-	-	-
7.								-	-	-	-
8.								-	-	-	-
9.								-	-	-	-
10.								-	-	-	-
TOTAL								153.663,61 (100,00%)	- (0,00%)	- (0,00%)	153.663,61 (100,00%)

Observações:

CORREIA PINTO / SC
Local
quarta-feira, 30 de outubro de 2024
Data

Representante Tomador
Nome: EDILSON GERMINIANI DOS SANTOS
Cargo: PREFEITO



CRONOGRAMA FÍSICO-FINANCEIRO
(SELECIONAR)

Grau de Sigilo
#PUBLICO

Nº OPERAÇÃO	Nº SICONV	PROponente TOMADOR	APelido EMPREENDIMENTO	DESCRiÇÃO DO LOTE
0	0	PREFEITURA MUNICIPAL CORREIA F	CONSTRUÇÃO MODULAR - BANHEIROS	CONSTRUÇÃO DE BANHEIROS NA PRAÇA DOMINGOS ALVES RODRIGUES

Item	Descrição	Valor (R\$)	Parcelas:	1	2	3	4	5	6	7	8	9	10	11	12
				11/24	12/24	01/25	02/25	03/25	04/25	05/25	06/25	07/25	08/25	09/25	10/25
1.	0,00%	153.663,61	% Período:	98,07%	1,93%										
				100,00%											
1.1.	SERVIÇOS PRELIMINARES	588,92	% Período:	100,00%											
				100,00%											
1.2.	FUNDAÇÃO	5.619,12	% Período:	100,00%											
				100,00%											
1.3.	ESTRUTURA	82.137,57	% Período:	100,00%											
				100,00%											
1.4.	COBERTURA	5.330,85	% Período:	100,00%											
				100,00%											
1.5.	FECHAMENTO	29.494,68	% Período:	100,00%											
				100,00%											
1.6.	PINTURA	1.412,52	% Período:	100,00%											
				100,00%											
1.7.	REVESTIMENTOS	2.252,47	% Período:	100,00%											
				100,00%											
1.8.	INSTALAÇÕES ELÉTRICAS	3.253,88	% Período:	100,00%											
				100,00%											
1.9.	ESGOTO	811,47	% Período:	100,00%											
				100,00%											
1.10.	PLUVIAL	273,00	% Período:	100,00%											
				100,00%											
1.11.	ÁGUA FRIA	192,06	% Período:	100,00%											
				100,00%											
1.12.	ESQUADRIAS	12.075,58	% Período:	100,00%											
				100,00%											
1.13.	LOUÇAS	7.250,93	% Período:	100,00%											
				100,00%											
1.14.	INSTALAÇÃO	2.970,56	% Período:		100,00%										
					100,00%										
Total: R\$ 153.663,61				%:	98,07%	1,93%									
Período:	Repasse:			-	-										
	Contrapartida:	150.693,05	2.970,56												
	Outros:	-	-												
	Investimento:	150.693,05	2.970,56												
Acumulado:	%:			98,07%	100,00%										
	Repasse:			-	-										
	Contrapartida:	150.693,05	153.663,61												
	Outros:	-	-												
	Investimento:	150.693,05	153.663,61												

CORREIA PINTO / SC

Local

quarta-feira, 30 de outubro de 2024

Data

Responsável Técnico

Nome: ELLEN MEDEIROS

CREA/CAU: A301732-0

ART/RRT:

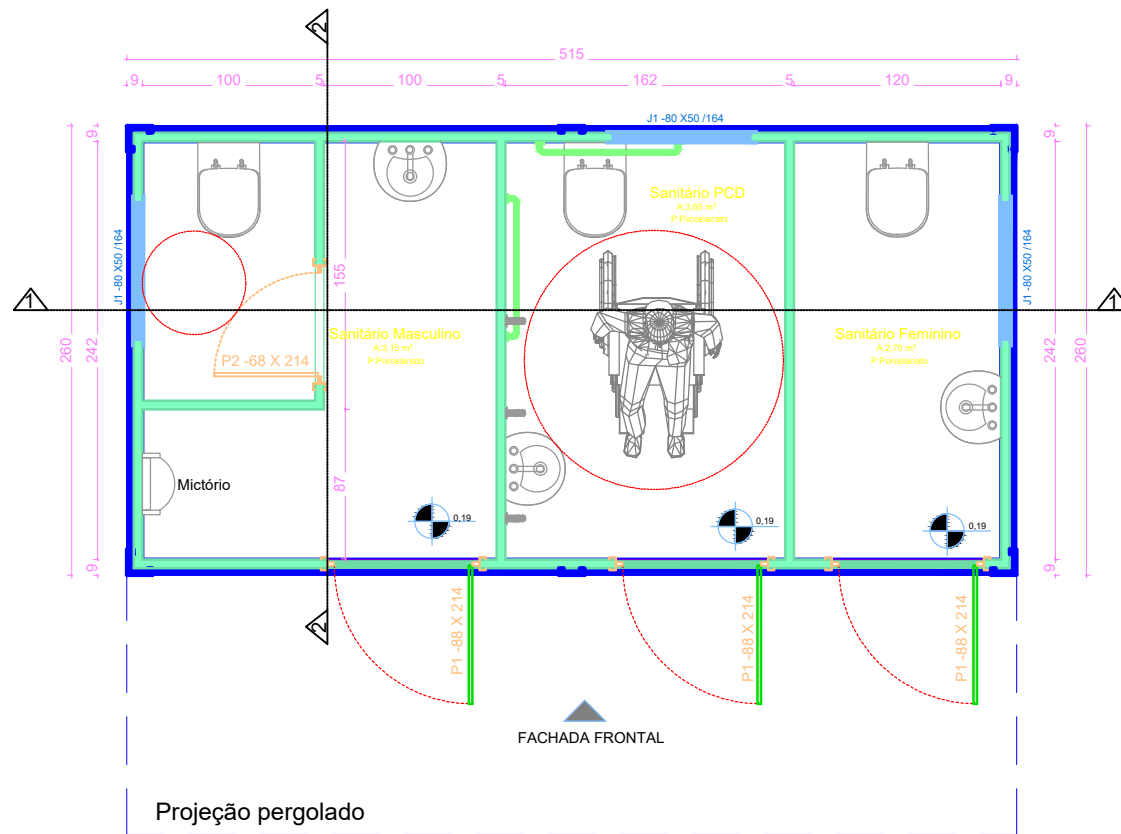

PLANTA BAIXA



Tabela de porta				
Tipo	Descrição	Largura bruta	Altura bruta	UN
P1	Porta de giro 1 Folha - Lambril Duplo - Alumínio Branco	88	214	3
P2	Porta de giro 1 Folha - Lambril Duplo - Alumínio Branco - M1.	68	214	1

Tabela de janela				
Tipo	Descrição	Largura	Altura	Peitoril UN
J1	Janela Maxim-Ar - Vidro Boreal - Alumínio Branco	80	50	164 3

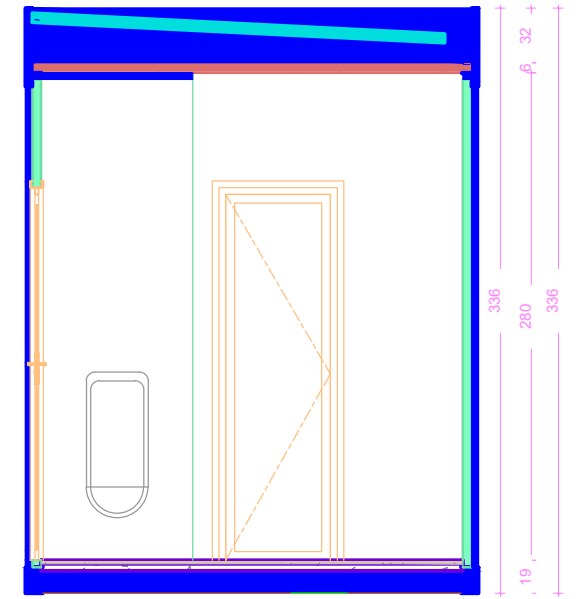
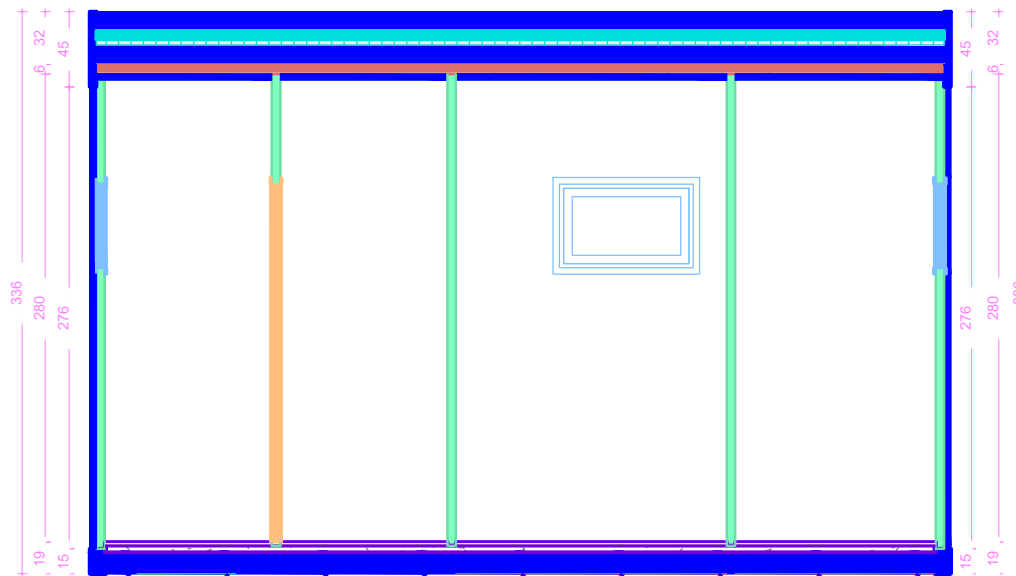
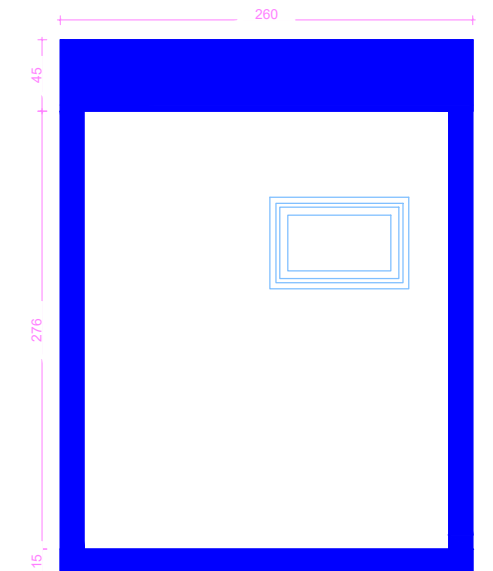
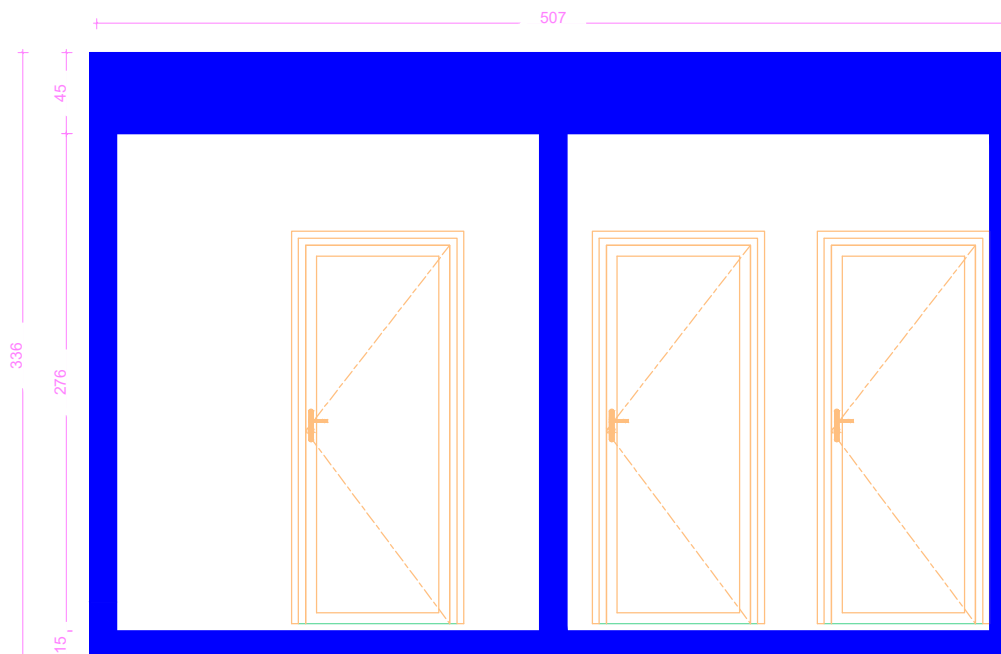
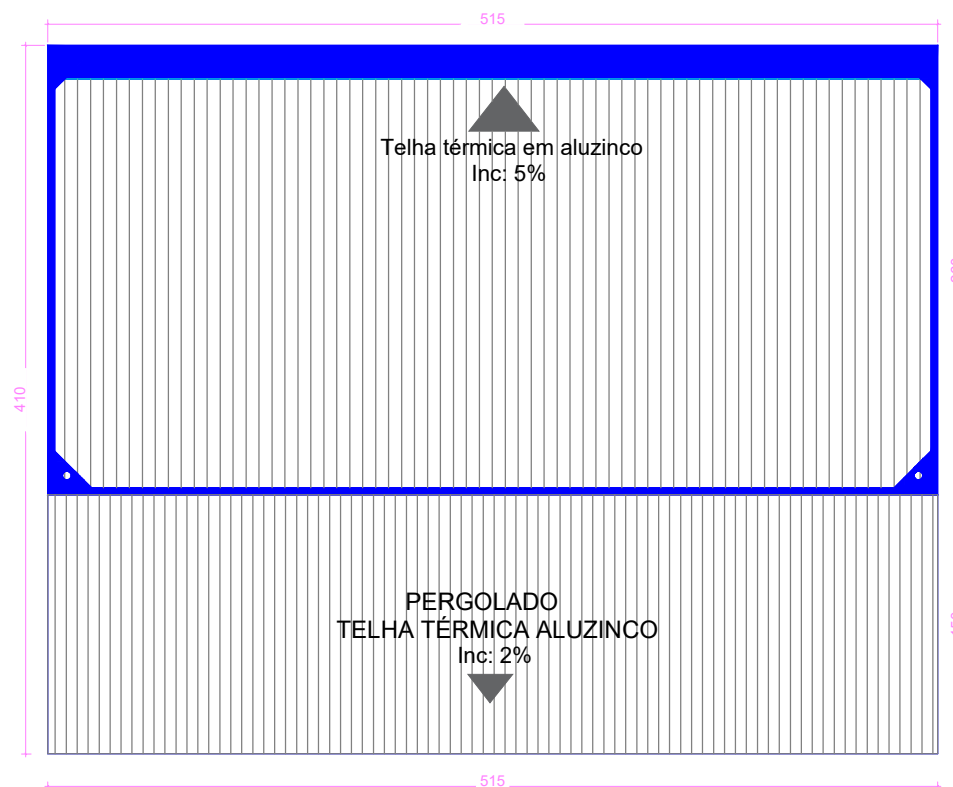

PREFEITURA MUNICIPAL DE CORREIA PINTO
ADM. 2021-2024
END: DUQUE DE CAXIAS, Nº 1569 - CIDADE: CORREIA PINTO - ESTADO: SANTA CATARINA.
Secretaria Planejamento, Finanças e Desenvolvimento Econômico

TÍTULO DO PROJETO: CONSTRUÇÃO MODULAR
ESCALA: indicada
DATA DA IMPRESSÃO: 29/10/2024

ARQUITETA E URBANISTA: ELLEN CRISTINI MEDEIROS
CAU: A301732-0
ASSINATURA: Prefeito: Edilson Germiniani dos Santos

LOCALIDADE: PRAÇA DOMINGOS ALVES RODRIGUES
CIDADE: Correia Pinto
UF: SC

CONTEÚDO DA FOLHA: Projeto Arquitetônico
DESENHISTA: Ellen Medeiros
FOLHA: 01/01



PREFEITURA DO MUNICÍPIO DE CORREIA PINTO

Estado de Santa Catarina

Avenida Duque de Caxias, 3601, Centro Correia Pinto/SC – CEP 88535-000.

Fone: (49) 3243 – 1150 – Ramais: 218, 219 e 220

Email: engenhariapmcp@hotmail.com – engenhariacorreiapinto@gmail.com

MEMORIAL DESCRITIVO

1. CONSIDERAÇÕES INICIAIS

O presente Memorial Descritivo fixa as condições para a execução da obra de construção modular destinada a **CONSTRUÇÃO DOS BANHEIROS NA PRAÇA DOMINGOS ALVES RODRIGUES, LOCALIZADA NA AVENIDA TANCREDO NEVES, NO CENTRO, EM CORREIA PINTO/SC.**

Quanto à Obra:

- Está obra deverá ser feita em fábrica e levado pronto para o canteiro de obras.
- Após declarado o vencedor, o município reserva-se ao direito de realizar visita técnica na fábrica da licitante para verificar se os materiais e equipamentos estão de acordo com este memorial descritivo/termo de referência, sob pena de inabilitação caso esteja em desconformidade.
- Após declarado o vencedor, o município reserva-se ao direito de realizar visita técnica em obras já realizadas pela licitante, para verificar se os materiais e equipamentos estão de acordo com o que é solicitado.

Quanto à habilitação técnica:

Comprovação (através de contrato de trabalho ou registro em CTPS) de o licitante possuir em seu quadro permanente 1 (um) engenheiro civil ou arquiteto e 1 (um) engenheiro mecânico.

Do Objeto:

Esse memorial visa detalhar todas as etapas, como também especificar métodos e/ou técnicas construtivas a serem utilizadas na Construção desta

edificação. A obra será executada seguindo todos os projetos que serão fornecidos, os mesmos ainda são complementados por orçamento e cronograma. Eventuais dúvidas e divergências que possam ser observadas neste memorial ou em demais documentos que compõem o material necessário à execução da obra, deverão ser esclarecidas com os autores do projeto e com o fiscal da obra (CONTRATANTE). Assim como para quaisquer alterações que se fizerem necessárias, também deverá ser consultado o responsável técnico da obra (CONTRATANTE).

Todo o projeto construtivo e as informações que associam a qualidade dos produtos utilizados na obra ao resultado proporcionado ao proprietário, estão neste documento. Os serviços e obras serão executados em total observância aos desenhos dos projetos e respectivos detalhes.

O não cumprimento das orientações descritas neste documento pode afetar o desempenho da obra, portanto, é recomendado que sejam seguidas todas as instruções presentes.

Nenhuma alteração nas plantas, detalhes, especificações e execução do projeto poderá ser feita sem a autorização por escrito da CONTRATADA, visto que seja a responsável técnica final.

Demais questões não abordadas neste documento e que possam interferir na qualidade da execução da obra, deverão ser informadas aos Responsáveis Técnicos citados neste documento.

1.1 SINALIZAÇÃO DE OBRA

Os serviços e etapas da obra deverão estar devidamente sinalizados pela **CONTRATADA**. O canteiro de obras deverá estar isolado e deverão oferecer

caminhos alternativos e seguros para passagem de pedestres, quando necessário. As áreas com entulho, bem como caçambas e materiais estocados também deverão estar isolados e sinalizados.

2. ORÇAMENTO DA OBRA

O orçamento desta obra respeita as premissas técnicas e construtivas deste Memorial Descritivo, inclusive no que tange às especificações técnicas de cada material empregado.

3. CRONOGRAMA DA OBRA

A execução dos serviços previstos neste Memorial Descritivo deverá respeitar o cronograma físico desta obra, o qual deverá seguir as boas práticas da construção civil, no que tange à sequência construtiva da obra.

Prazo de entrega final: 4 (quatro) meses, após a assinatura do contrato.

4. SERVIÇOS PRELIMINARES E GERAIS

Deverá ser instalada placa de obra contendo a identificação dos responsáveis técnicos (Nome do Profissional, ART/RRT e Registro Profissional) (CONTRATADO);

Os documentos listados no item anterior deverão estar sempre presentes na obra.

A locação da obra deve ser conferida preferencialmente com equipamentos de precisão, verificando-se qualquer possível discordância entre as medidas de projeto e as locais. Quando não for possível utilizar aparelhos de precisão fazer a conferência, além do esquadro, com as medidas fornecidas em diagonais no projeto arquitetônico. Conferir o esquadro da obra e todos os níveis e desníveis;

5. SERVIÇOS PRELIMINARES

Antes de iniciados os serviços, toda a área onde será implementada a construção deverá ser limpa manualmente.

6. Fundação (CONTRATADO)

Será executada fundação do tipo radier de 10 mm.

Deverão ser observados as interferências da fundação com os projetos elétrico e hidrossanitário, a fim de prever as passagens para as tubulações tanto na horizontal como na vertical pelas seções das vigas ou radier;

O recobrimento da ferragem deverá ser de no mínimo 2,5 cm concreto com resistência de 25MPa ou maior;

Utilizar furos de 50mm de diâmetro para passagem das tubulações hidrossanitárias conforme projetos específicos. Para as instalações elétricas e caso necessário deixar passagens na horizontal para passagens diversas, conforme projetos específicos;

Utilizar lastro de brita no fundo da fundação, com 5 cm de espessura, para evitar o contato direto com o solo;

O nível e esquadro da fundação deverão ser conferidas pelo responsável técnico e mestre de obras antes da concretagem;

A caixaria deverá ser desmontada com cuidado para não haver desperdício.

A organização da obra será cobrada, não poderá ter material espalhado e nem ferramentas jogadas, mesmo sendo ferramentas da construtora.

7. SUPRAESTRUTURA

Toda a supraestrutura, sendo, vigas e pilares, será executada em aço civil 300/A36 soldadas e montadas off-site;

A estrutura em aço do modulo não deverá ficar em contato direto com o solo, aumentando o período de manutenção da edificação e sua vida útil;

Para todos os elementos estruturais será utilizado aço civil 300/A36 3.75mm, unidos pelo processo de soldagem MIG/MAG, obedecendo a resistência mínima determinada em projeto.

8. FECHAMENTO

Teto e paredes serão em Painéis Térmicos compostos por um conjunto de duas chapas de aço pré-pintado perfiladas intercaladas por uma camada de núcleo rígido de poliisocianurato PIR, com o propósito de proporcionar uma elevada resistência mecânica e um excelente isolamento térmico;

Possuem um sistema exclusivo de encaixe tipo macho-fêmea e sobreposição de chapas que garantem perfeita vedação, isolamento térmica e maior rigidez contra impacto;

Os painéis têm largura útil 110 cm e espessuras de 5 cm;

9. ESQUADRIAS

As esquadrias obedecerão às quantidades, posições dimensionamento e funcionamento conforme projeto.

As Esquadrias Deverão estar perfeitamente prumadas e niveladas.

Após a aprovação do Projeto Arquitetônico e da assinatura do presente documento, quaisquer mudanças em relação a modelo ou dimensão das esquadrias ficará sob responsabilidade do CONTRATANTE.

10. COBERTURAS

A cobertura da edificação deverá ser composta pela estrutura, telhas e condutores de águas pluviais;

As estruturas em perfis de aço deverão ser soldadas e fixada nas vigas superiores do módulo;

O modulo deverá ter sua cobertura independente, com duas saídas verticais embutidas de 75mm;

A telha utilizada será térmica com inclinação de 5%, como indicado no projeto arquitetônico.

Toda a estrutura do telhado antes de finalizada será verificada pelo responsável técnico, acabamento, parafusos e inclinação correta.

11. PINTURA

Toda a estrutura em aço da edificação deverá receber pintura apropriada contra corrosão.

Toda pintura será conferida pelo responsável técnico detalhadamente;

Paredes internas e externas cor original do painel branco;

Cores da estrutura chassi, verificar no projeto arquitetônico.

12. PISOS

O piso deverá ser realizado com painel wall 40 mm composto por placas de fibrocimento, lâminas de pinus e sarrafeado de pinus;

Serão assentados piso porcelanato com dimensões mínimas de 63x63 cm, e piso vinílico sistema clicado em régua.

Antes de iniciar o assentamento dos pisos, deverá ser verificado se o ambiente está no esquadro;

13. INSTALAÇÕES ELÉTRICAS

As instalações elétricas deverão ser executadas em pleno acordo com o previsto no projeto elétrico e serão utilizados materiais de comprovada qualidade e segurança, inclusive incombustíveis;

Todos os eletrodutos serão de PVC, flexíveis, com as conexões apropriadas para evitar estrangulamentos;

A fiação terá as seções especificadas e obedecerá ao seguinte código de cores:

- Fase: vermelho
- Neutro: azul claro
- Terra: verde e/ou nú

-
- Retorno e sinalização: branco ou amarelo

Os pontos nas paredes (tomadas, interruptores e outros) deverão obedecer às posições definidas no projeto elétrico e, principalmente, ao detalhamento arquitetônico quando houver, devendo estar aprumadas e niveladas;

A caixa de distribuição elétrica será de sobrepor;

As luminárias devem seguir modelo e especificações técnicas descrita em projeto;

14. INSTALAÇÕES HIDROSSANITÁRIAS E PLUVIAIS

As instalações de água e esgotos devem ser executadas de acordo com o estipulado no projeto hidrossanitário com os pontos colocados conforme o detalhamento arquitetônico, devendo ser utilizados tubos de PVC rígido e conexões apropriadas, sendo expressamente proibida qualquer conexão feita através de bolsa formada a fogo;

Toda a tubulação de água fria será em PVC rígido soldável, as conexões de espera para ligação dos aparelhos terão bolsa contendo bucha de latão com rosca interna (linha azul);

A rede de esgoto cloacal será toda em PVC rígido com uma junta soldada e a outra com anel de borracha.

A rede de esgotamento pluvial será composta de elementos de chapa dobrada de alumínio (calhas e rufos) e tubos de queda de PVC rígido;

As mudanças de direções horizontais das tubulações hidrossanitárias, nunca deverão ser com curva de 90°, sempre realizar com curvas menores ou iguais a 45° sem ressalvas.

A exceção das tubulações hidrossanitárias serão entregues conforme o especificado em projeto.

O efluente do esgoto deverá ser destinado para tratamento em sistema de fossa séptica, filtro e sumidouro ou direcionado para sistema de tratamento de esgoto público.

15. LOUÇAS E METAIS

Antes de realizar o acabamento deverá ser verificado se os pontos estão corretamente instalados para as louças e metais adquiridos.

16. COMPLEMENTOS

Deve ser procedida lavagem de todos os aparelhos sanitários, assim como das peças de acabamento, com água e sabão, não sendo permitido o uso de soluções de ácidos. Os metais cromados devem ser limpos da mesma maneira e polidos com flanela;

As esquadrias devem ser limpas com detergentes leves e pano macios;

Antes da entrega da obra deve ser feita limpeza geral e teste de todas as instalações;

Deverá ser testado e feitos os ajustes finais em todos os equipamentos e instalações;

Deverá ser revisado todos os materiais de acabamento, sendo feitos os reparos finais ou substituição, se necessário;

17. ENCERRAMENTO

Nada mais havendo a considerar, encerro aqui o presente Memorial Descritivo.

Correia Pinto, 01 de novembro de 2024.

ELLEN CRISTINI MEDEIROS
ARQUITETA E URBANISTA - CAU A301732-0